



Einwohnergemeinde Arch



Budget 2022

nach HRM2



Einwohnergemeinde Arch

Vorbericht Budget 2022

Nach HRM2

(gemäss Art. 29 Direktionsverordnung über den Finanzhaushalt der Gemeinden FHDV [BSG 170.511])

Inhaltsverzeichnis

0	Auf einen Blick (Management Summary)	4
1	Rechnungslegungsgrundsätze Harmonisiertes Rechnungslegungsmodell 2 (HRM2)	5
1.1	Allgemeines.....	5
1.2	Abschreibungen	5
1.2.1	Bestehendes Verwaltungsvermögen (Übergangsbestimm. Ziff. 4.1.1 bis 4.1.4 GV)	5
1.2.2	Neues Verwaltungsvermögen.....	5
1.2.3	Sonderfälle Verwaltungsvermögen (Übergangsbestimm. Ziff. 4.2.1 bis 4.2.3 GV)	5
1.2.4	Zusätzliche Abschreibungen (Art. 84 GV).....	6
1.3	Investitionsrechnung / Aktivierungsgrenze	6
2	Erläuterungen	6
2.1	Allgemeines.....	7
2.2	Erfolgsrechnung	9
2.2.1	Entwicklung Personalaufwand (30).....	9
2.2.2	Entwicklung Sach- und übriger Betriebsaufwand (31).....	10
2.2.3	Entwicklung Transferaufwand/-ertrag (36/46).....	10
2.2.4	Entwicklung Steuerertrag (40).....	11
2.3	Investitionen	12
3	Ergebnis	13
3.1	Allgemeine Übersicht	13
3.2	Übersicht Gesamthaushalt.....	13
3.3	Ergebnis Allgemeiner Haushalt (ohne Spezialfinanzierungen)	15
3.4	Ergebnis Spezialfinanzierung Wasser	16
3.5	Ergebnis Spezialfinanzierung Abwasser.....	17
3.6	Ergebnis Spezialfinanzierung Abfall	18
3.7	Ergebnis Elektrizitätsversorgung	19

4	Erfolgsrechnung	20
4.1	Zusammenzug Erfolgsrechnung Gliederung nach Sachgruppen	20
4.2	Zusammenzug Erfolgsrechnung nach Funktionen	21
5	Investitionsrechnung	22
5.1	Zusammenzug Investitionsrechnung nach Funktionen	22
6	Eigenkapitalnachweis	23
6.1	Auswertungen	23
6.2	Kommentare zu den Auswertungen.....	24
6.2.1	Spezialfinanzierungen im Eigenkapital (SG 290)	24
6.2.2	Vorfinanzierungen im Eigenkapital (SG 293).....	24
6.2.3	Finanzpolitische Reserve (SG 294)	24
6.2.4	Neubewertungsreserve Finanzvermögen	24
6.2.5	Bilanzüberschuss	25
7	Antrag des Gemeinderates an die Gemeindeversammlung	26
8	Genehmigung Budget	27
9	Details zum Budget Erfolgsrechnung	28
9.1	nach Funktionen.....	28
9.2	nach Sachgruppen	51

Vorbericht Budget 2022

0 Auf einen Blick (Management Summary)

Der Gesamthaushalt schliesst mit einem Aufwandüberschuss von CHF 326'900 ab.

Im Allg. Haushalt wird ein Aufwandüberschuss von CHF 197'700 ausgewiesen.

Die gebührenfinanzierten Spezialfinanzierungen schliessen mit einem Aufwandüberschuss von CHF 129'200 ab.

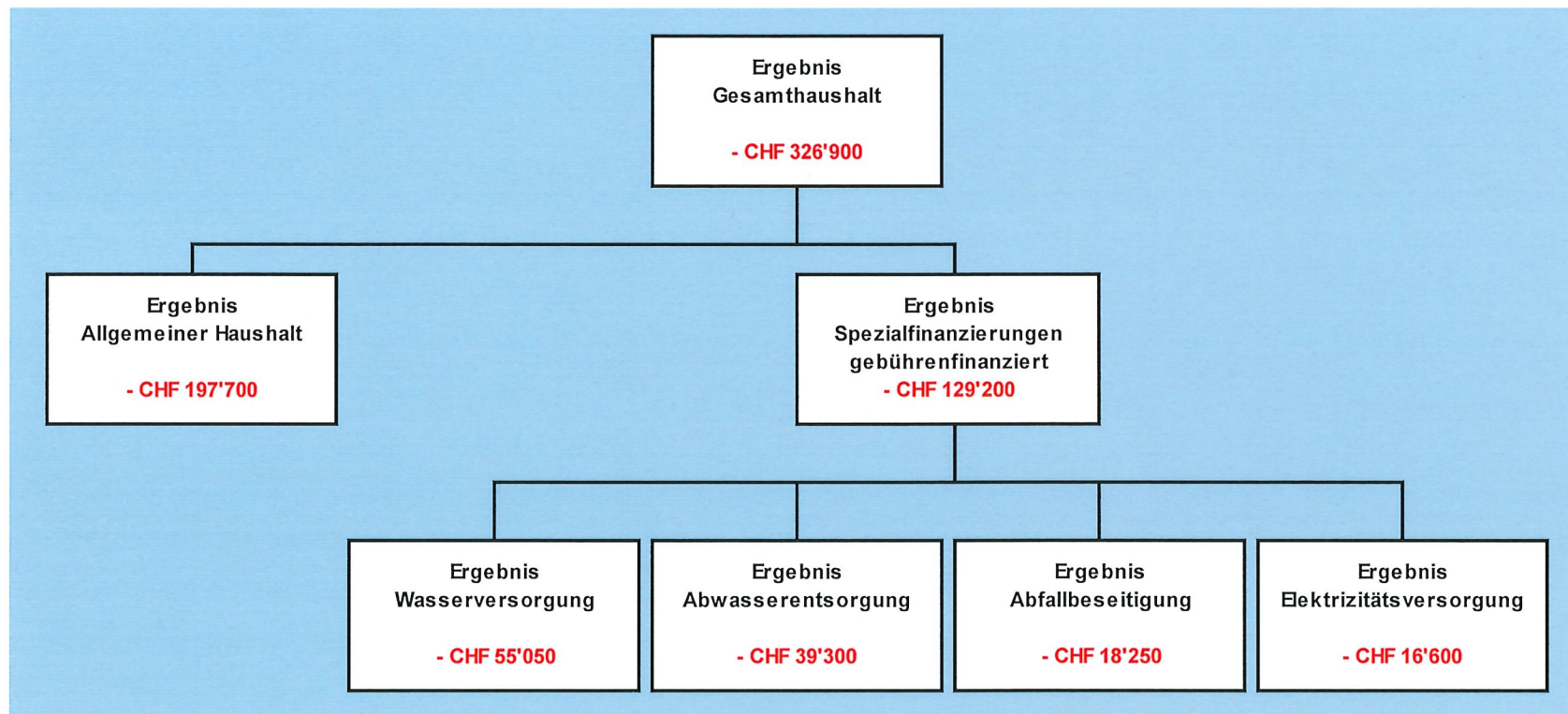

Das Budget ist von folgenden Faktoren geprägt:

- unveränderte Steueranlage von 1,75
- erhöhter Abschreibungsbedarf aufgrund der geplanten Investitionen

- Erhöhung des Beitrags an den Lastenausgleich Sozialhilfe bedingt durch die Corona-Krise und den Wechsel der Zuständigkeit zu den Gemeinden von vorläufig Aufgenommenen und Flüchtlingen
- Mehraufwand für Dienstleistungen Dritter
- Minderertrag aus dem Finanzausgleich Disparitätenabbau wegen höherer Steuererträge
- Mehrertrag infolge Auflösung der Neubewertungsreserve zugunsten des Bilanzüberschusses
- Mehrertrag bei den Einkommenssteuern natürlicher Personen und Gewinnsteuern juristischer Personen aufgrund der Steuerprognose und Hochrechnung des Steuerertrages 2021

1 Rechnungslegungsgrundsätze Harmonisiertes Rechnungslegungsmodell 2 (HRM2)

1.1 Allgemeines

Das Budget 2022 wurde nach dem neuen Rechnungslegungsmodell HRM2, gemäss Art. 70 Gemeindegesetz (GG), erstellt.

1.2 Abschreibungen

1.2.1 Bestehendes Verwaltungsvermögen (Übergangsbestimm. Ziff. 4.1.1 bis 4.1.4 GV)

Das bestehende Verwaltungsvermögen per 1.1.2016 wurde zu Buchwerten in HRM2 übernommen.

Die Gemeindeversammlung hat auf Antrag des Gemeinderates am 30.11.2015 beschlossen, das bestehende Verwaltungsvermögen innert 12 Jahren abzuschreiben. Dies ergab einen jährlichen Abschreibungssatz von 8.33 %, ausmachend CHF 161'360 pro Jahr.

Aufgrund von Grundeigentümerbeiträgen an Investitionen vor Einführung von HRM2 verringerte sich aber der Bestand des bestehenden Verwaltungsvermögens allgemeiner Haushalt. Für das Jahr 2022 machen die **linearen Abschreibungen CHF 135'850** aus.

1.2.2 Neues Verwaltungsvermögen

Auf neuen Vermögenswerten, d.h. nach Einführung von HRM2, werden die planmässigen Abschreibungen nach Anlagekategorien und Nutzungsdauer (Anhang 2 GV) berechnet. Die Abschreibungen erfolgen linear nach Nutzungsdauer.

Die planmässigen Abschreibungen auf neuem Verwaltungsvermögen des allgemeinen Haushalts betragen im Jahr 2022 voraussichtlich CHF 138'200.

1.2.3 Sonderfälle Verwaltungsvermögen (Übergangsbestimm. Ziff. 4.2.1 bis 4.2.3 GV)

Da das Verwaltungsvermögen im Wasser und Abwasser per 1.1.2016 bereits auf 1 CHF abgeschrieben war, müssen für das bestehende Verwaltungsvermögen keine weiteren linearen Abschreibungen vorgenommen werden.

1.2.4 Zusätzliche Abschreibungen (Art. 84 GV)

Zusätzliche Abschreibungen betreffen nur den allgemeinen Haushalt und werden vorgenommen, wenn im Rechnungsjahr

- a) in der Erfolgsrechnung ein Ertragsüberschuss ausgewiesen wird und
 - b) die ordentlichen Abschreibungen kleiner als die Nettoinvestitionen sind.
- Zusätzliche Abschreibungen sind zu budgetieren.

	CHF	CHF
Ertragsüberschuss gemäss Budget		0.00
Nettoinvestitionen allgemeiner Haushalt	885'000.00	
./. Ordentliche Abschreibungen allgemeiner Haushalt	286'400.00	
Differenz	598'600.00	
Zusätzliche Abschreibungen (höchstens im Betrag des Ertragsüberschusses)		0.00
Ergebnis Budget (Aufwand-/Ertragsüberschuss)		0.00

Die ordentlichen Abschreibungen sind zwar kleiner als die Nettoinvestitionen. Da aber kein Ertragsüberschuss ausgewiesen wird, müssen keine zusätzlichen Abschreibungen vorgenommen werden (siehe Ergebnis Allgemeiner Haushalt 3.2, Seite 15).

1.3 Investitionsrechnung / Aktivierungsgrenze

Der Gemeinderat belastet einzelne Investitionen beim Steuerhaushalt bis zum Betrag von **CHF 30'000** und bei den Spezialfinanzierungen (Wasserversorgung, Abwasserentsorgung, Abfall und Elektrizitätsversorgung) bis zum Betrag von **CHF 10'000** (Aktivierungsgrenze gemäss Art. 79a GV) der Erfolgsrechnung. Er verfolgt dabei eine konstante Praxis.

2 Erläuterungen

Die beim Übergang zu HRM2 gebildete Neubewertungsreserve von CHF 990'519.10 wird ab dem Jahr 2021 aufgelöst. 10 % der Finanzanlagen und 5 % der Sachanlagen im Finanzvermögen, CHF 80'071.43, werden erfolgsneutral im Jahr 2021 in die neu zu bildende Schwankungsreserve eingelegt. Der Rest der Neubewertungsreserve, CHF 807'587.68, muss über 5 Jahre zugunsten des Bilanzüberschusses aufgelöst werden. Dies macht jährlich CHF 161'500 aus und wird als Ertrag im Konto 9950.4896.00, Auflösung Neubewertungsreserve, gebucht.

2.1 Allgemeines

Dem Budget 2022 liegen folgende Ansätze zu Grunde:

Ansätze in der Kompetenz der Gemeindeversammlung:

Steueranlage:	der einfachen Steuer	1,75
Liegenschaftssteuer:	Promille des amtlichen Wertes	0,8

Wiederkehrende Gebühren 2022 in der Kompetenz des Gemeinderates:

Abgabe Feuerwehr:

des Staatssteuerbetrages:		6,5 %	unverändert
	Maximum	CHF 450.00	unverändert
	Minimum	CHF 50.00	unverändert

Kehricht-Grundgebühren:

Einzelpersonen- und Mehrpersonen-Haushalt	CHF 75.40	**	neu ab 1.1.2022
Gewerbe	CHF 75.40	**	neu ab 1.1.2022

Mengengebühren Kehricht / Sperrgut:

Gebührenmarken Bogen (10 Stk. 35-Liter)	CHF 14.50	**	neu ab 1.1.2022
110 lt / Sperrgutmarke	CHF 3.50	**	neu ab 1.1.2022
800 lt Container	CHF 29.00	**	neu ab 1.1.2022

Grünabfälle:

Jahresvignetten			
- Container bis 140 lt	CHF 60.00	**	neu ab 1.1.2022
- Container bis 240 lt	CHF 95.00	**	neu ab 1.1.2022
- Container bis 800 lt	CHF 330.00	**	neu ab 1.1.2022
Einzelmarken			
- Bündelmarke	CHF 2.50	**	neu ab 1.1.2022
- Container bis 140 lt	CHF 5.00	**	neu ab 1.1.2022
- Container bis 240 lt	CHF 8.00	**	neu ab 1.1.2022
- Container bis 800 lt	CHF 28.00	**	neu ab 1.1.2022

Wasser:

Verbrauchsgebühr pro m ³ Frischwasser	CHF	1.00	*	unverändert
Verbrauchsgebühr pro m ³ Bauwasser	CHF	1.20	*	unverändert
Grundgebühr für Frischwasser pro m ³ /h Nennleistung des Wasserzählers	CHF	32.00	*	unverändert

Abwasser:

Verbrauchsgebühr pro m ³	CHF	2.70	*	unverändert
Grundgebühr für Abwasser pro m ³ /h Nennleistung des Wasserzählers	CHF	18.00	*	unverändert

Hundetaxe (je Hund)

CHF	100.00	unverändert
-----	--------	-------------

* exklusive Mehrwertsteuer

** inklusive Mehrwertsteuer

2.2 Erfolgsrechnung

2.2.1 Entwicklung Personalaufwand (30)

Die Ausgangslage bildet der Personalbestand Stand September 2021 unter Berücksichtigung der Neuanstellung einer Gemeindeschreiberin sowie Erhöhung der Stellenprozente auf der Gemeindeverwaltung aufgrund der Arbeitsplatzbewertung. Bei der Budgetierung wurde deshalb ein Lohnsummenwachstum von 1 resp. 2 % berücksichtigt. Der Personalaufwand nimmt deswegen gegenüber dem Vorjahresbudget um CHF 42'850 zu.

		Budget 2022		Budget 2021		Rechnung 2020	
		Aufwand	Ertrag	Aufwand	Ertrag	Aufwand	Ertrag
30	Personalaufwand	855'100.00		812'250.00		785'982.90	
300	Behörden und Kommissionen	67'200.00		73'500.00		68'432.90	
3000	Löhne, Tag- und Sitzungsgelder an Behörden u. Komm.	67'200.00		73'500.00		68'432.90	
301	Löhne des Verwaltungs- und Betriebspersonals	653'350.00		613'500.00		615'028.30	
3010	Löhne des Verwaltungs- und Betriebspersonals	653'350.00		613'500.00		615'028.30	
305	Arbeitgeberbeiträge	111'200.00		101'950.00		93'057.45	
3050	AG-Beitr.AHV,IV,EO,ALV,Verwaltungskosten	58'550.00		51'450.00		49'668.05	
3052	AG-Beiträge an Pensionskassen	43'000.00		41'500.00		34'780.75	
3053	AG-Beiträge an Unfallversicherungen	4'300.00		3'950.00		3'799.70	
3055	AG-Beiträge an Krankentaggeldvers.	5'350.00		5'050.00		4'808.95	
309	Übriger Personalaufwand	23'350.00		23'300.00		9'464.25	
3090	Aus- und Weiterbildung des Personals	21'500.00		21'600.00		8'937.40	
3091	Personalwerbung	500.00				430.80	
3099	Übriger Personalaufwand	1'350.00		1'700.00		96.05	

2.2.2 Entwicklung Sach- und übriger Betriebsaufwand (31)

Der Sach- und Betriebsaufwand nimmt netto gegenüber dem Budget 2022 um CHF 79'000 zu. Dies hat folgende Gründe: Eine Zunahme beim Betriebs- und Verbrauchsmaterial von CHF 15'000 sowie Drucksachen und Publikationen von CHF 10'000, insbesondere wegen Wahlen und einem grösseren Aufwand für das Erarbeiten der Archer Dorfzytig. Demgegenüber werden allerdings auch die Inserentenpreise angepasst. Im Dorf ist es in letzter Zeit immer wieder zu Vorfällen und Vandalenakten gekommen. Dies hat dazu veranlasst, eine externe Firma für die Überwachung zu beauftragen. Die Dienstleistungen Dritter haben einerseits deswegen und andererseits wegen einem vermehrten Aufwand für Wasserproben zugenommen.

		Budget 2022		Budget 2021		Rechnung 2020	
		Aufwand	Ertrag	Aufwand	Ertrag	Aufwand	Ertrag
31	Sach- und übriger Betriebsaufwand	2'593'450.00		2'514'220.00		2'468'657.51	
310	Material- und Warenaufwand	1'316'600.00		1'299'400.00		1'241'423.37	
311	Nicht aktivierbare Anlagen	89'950.00		96'750.00		117'051.00	
312	Ver- und Entsorgung Liegenschaften Verwaltungsvermö	128'500.00		127'200.00		118'448.35	
313	Dienstleistungen und Honorare	526'800.00		483'050.00		473'053.21	
314	Baulicher Unterhalt und betrieblicher Unterhalt	257'300.00		259'200.00		216'753.80	
315	Unterhalt Mobilien u.immater.Anlagen	177'750.00		160'500.00		159'451.15	
316	Mieten, Leasing, Pachten, Benützungsgb.	7'100.00		7'100.00		6'319.30	
317	Spesenentschädigungen	29'150.00		22'320.00		8'254.40	
318	Wertberichtigungen auf Forderungen	38'600.00		38'600.00		115'202.13	
319	Verschiedener Betriebsaufwand	21'700.00		20'100.00		12'700.80	

2.2.3 Entwicklung Transferaufwand-/ertrag (36/46)

Unter den Transferaufwand fallen Zahlungen an den Bund, den Kanton (z.B. Lastenausgleich) und an andere Gemeinden. Auch die internen Verrechnungen zwischen dem Steuerhaushalt und den gebührenfinanzierten Spezialfinanzierungen werden über den Transferaufwand und –ertrag abgewickelt. Netto nehmen die Kosten (Transferaufwand/Transferertrag) gegenüber dem Vorjahresbudget um CHF 210'000 zu. Der Beitrag an den Lastenausgleich Sozialhilfe fällt insbesondere wegen Mehrkosten durch die Corona-Krise und dem Wechsel der Zuständigkeit zu den Gemeinden von vorläufig Aufgenommenen und Flüchtlingen um CHF 35'000 höher aus. Die Schulkosten für externe Schüler der Sekundarstufe I erhöhen sich um CHF 22'000. Die Beiträge an die Lehrerbesoldungen OSZ fallen hauptsächlich wegen höheren Vollzeiteneinheiten mit CHF 62'000 höher aus.

Zusätzlich nimmt der Beitrag an den Lastenausgleich neue Aufgabenteilung aufgrund der höheren Einwohnerzahl um CHF 7'000 zu sowie der Zuschuss aus dem Finanzausgleich Disparitätenabbau um CHF 27'400 ab, dies wegen der höheren Steuererträge.

2.2.4 Entwicklung Steuerertrag (40)

Die Grundlage für die Budgetierung des Steuerertrages bilden die Prognosedaten und Statistiken der Steuerverwaltung des Kantons Bern sowie der Kantonalen Planungsgruppe mit Stichtag 31.08.2021.

Der Gesamtsteuerertrag nimmt gegenüber dem Vorjahresbudget um CHF 405'300 oder 10 % zu. Bei den Einkommenssteuern ist der befürchtete Rückgang aufgrund der Corona-Krise bisher nicht eingetroffen. Es darf sogar aufgrund der Steuerprognose und der entsprechenden Hochrechnung mit einem Mehrertrag gegenüber dem Budget 2021 von CHF 100'000 gerechnet werden. Der Einkommenssteuerertrag dürfte sich somit im Rahmen des Rechnungsjahres 2020 bewegen.

Bei den Gewinnsteuern juristischer Personen war bei der Budgetierung noch keine schlüssige Aussage über eine effektive Auswirkung von Corona bzw. die Entwicklung der Erträge möglich. Folge dessen kam die «herkömmliche» Methodik zur Prognoseerstellung zur Anwendung. Die Berechnung erfolgte anhand der Steuerprognose, sowie unter Berücksichtigung einzelner Steuerzahler, welche genau analysiert und entsprechend berücksichtigt worden sind. Dies führte dazu, dass bei den Gewinnsteuern mit einem Mehrertrag gegenüber dem Vorjahresbudget von CHF 90'000 gerechnet werden kann. Gegenüber dem Steuerertrag 2020 muss allerdings immer noch ein Minderertrag von CHF 72'000 hingenommen werden. Dies insbesondere wegen der Auswirkungen der Steuergesetzrevision 2021 sowie des Abzuges für Forschung und Entwicklung.

Die Liegenschaftssteuern (Grundsteuern) wurden anhand der neuen, aufgrund der allgemeinen Neubewertung 2020, höheren amtlichen Werte berechnet. Es zeichnet sich eine erneute Zunahme von CHF 10'000 ab.

		Budget 2022		Budget 2021		Rechnung 2020	
		Aufwand	Ertrag	Aufwand	Ertrag	Aufwand	Ertrag
40	Fiskalertrag		4'172'400.00		3'767'100.00		4'212'132.25
400	Direkte Steuern natürliche Personen		3'509'800.00		3'204'500.00		3'507'767.75
4000	Einkommenssteuern natürliche Personen		3'190'000.00		2'885'000.00		3'191'472.70
4001	Vermögenssteuern natürliche Personen		299'300.00		289'000.00		295'411.10
4002	Quellensteuern natürliche Personen		20'500.00		30'500.00		20'883.95
401	Direkte Steuern juristische Personen		238'300.00		151'700.00		308'478.75
4010	Gewinnsteuern juristische Personen		235'000.00		145'000.00		307'356.75
4011	Kapitalsteuern juristische Personen		2'600.00		3'200.00		416.05
4019	Übrige direkte Steuern juristische Personen		700.00		3'500.00		705.95
402	Übrige direkte Steuern		407'800.00		394'400.00		380'185.75
4021	Grundsteuern		252'800.00		242'400.00		231'222.10
4022	Vermögensgewinnsteuern		135'000.00		135'000.00		112'688.25
4024	Erbschafts- und Schenkungssteuern		10'000.00		10'000.00		13'721.10
4029	Eingang abgeschriebene Steuern		10'000.00		7'000.00		22'554.30
403	Besitz- und Aufwandsteuern		16'500.00		16'500.00		15'700.00
4033	Hundesteuer		16'500.00		16'500.00		15'700.00

2.3 Investitionen

Es sind Ausgaben von insgesamt CHF 885'000 in der Investitionsrechnung berücksichtigt.

Investitionseinnahmen wurden keine budgetiert.

➤ Umbau Gemeindeverwaltung / Erweiterung Kirchgemeindesaal	CHF	500'000
➤ Projekt Sanierung Mehrzweckhalle	CHF	30'000
➤ Schliesssystem Mehrzweckhalle, ½	CHF	35'000
➤ Anschaffung Laptops Prim, gem. ICT-Konzept	CHF	30'000
➤ Schliesssystem Primarschulhaus	CHF	70'000
➤ OSZ, Sanierung, Planerwahlverfahren, Vorstudien; Verbandsanteil	CHF	70'000
➤ Strasseninstandstellung Schützenweg	CHF	15'000
➤ Schulstrasse, Ausbau Strasse	CHF	25'000
➤ Unterdorfstrasse, Sanierung Stichstrasse	CHF	20'000
Total steuerfinanziert	CHF	795'000
➤ Schulstrasse, Ausbau Wasser	CHF	10'000
➤ Unterdorfstrasse, Sanierung Leitung Stichstrasse Wasser	CHF	10'000
➤ Wasserverbund Arch-Leuzigen	CHF	30'000
Total Wasser	CHF	50'000
➤ Schulstrasse, Ausbau Kanalisation	CHF	10'000
➤ Unterdorfstrasse, Sanierung Leitung Stichstrasse Kanalisation	CHF	10'000
Total Abwasser	CHF	20'000
➤ Schulstrasse, Ausbau Elektro	CHF	10'000
➤ Unterdorfstrasse, Sanierung Leitung Stichstrasse Elektro	CHF	10'000
Total Elektrizität	CHF	20'000

Es gilt zu berücksichtigen, dass das aufgeführte Investitionsprogramm Vorhaben enthält, die noch durch die entsprechenden Stellen beschlossen werden müssen.

3 Ergebnis

3.1 Allgemeine Übersicht

	Budget 2022	Budget 2021	Rechnung 2020
Jahresergebnis ER Gesamthaushalt	-326'900.00	-410'290.00	16'861.28
Jahresergebnis ER Allgemeiner Haushalt	-197'700.00	-295'520.00	
Jahresergebnis Spezialfinanzierungen	-129'200.00	-114'770.00	16'861.28
Steuerertrag natürliche Personen	3'509'800.00	3'204'500.00	3'507'767.75
Steuerertrag juristische Personen	238'300.00	151'700.00	308'478.75
Liegenschaftssteuer	252'800.00	242'400.00	231'222.10
Nettoinvestitionen	885'000.00	1'170'000.00	470'246.70

3.2 Übersicht Gesamtergebnis der Gemeinde

	Budget 2022	Budget 2021	Rechnung 2020
Erfolgsrechnung			
Betrieblicher Aufwand	7'974'750.00	7'648'840.00	7'589'550.39
Betrieblicher Ertrag	7'339'800.00	6'954'550.00	7'639'512.28
Ergebnis aus betrieblicher Tätigkeit	-634'950.00	-694'290.00	49'961.89
Finanzaufwand	23'350.00	23'800.00	25'299.33
Finanzertrag	206'700.00	183'100.00	299'311.20
Ergebnis aus Finanzierung	183'350.00	159'300.00	274'011.87
Operatives Ergebnis	-451'600.00	-534'990.00	323'973.76
Ausserordentlicher Aufwand	38'800.00	118'900.00	417'351.43
Ausserordentlicher Ertrag	163'500.00	243'600.00	110'238.95
Ausserordentliches Ergebnis	124'700.00	124'700.00	-307'112.48
Gesamtergebnis Erfolgsrechnung	-326'900.00	-410'290.00	16'861.28

Investitionsrechnung			
Investitionsausgaben	885'000.00	1'170'000.00	482'246.70
Investitionseinnahmen	0.00	0.00	12'000.00
Ergebnis Investitionsrechnung	-885'000.00	-1'170'000.00	-470'246.70
Finanzierungsergebnis			
Selbstfinanzierung			
Gesamtergebnis Erfolgsrechnung	-326'900.00	-410'290.00	16'861.28
Abschreibungen Verwaltungsvermögen	357'000.00	299'150.00	208'885.40
Einlagen Fonds u. Spezialfinanzierungen	285'200.00	295'200.00	588'548.50
Entnahmen Fonds u. Spezialfinanzierungen	-62'950.00	-44'050.00	-8'522.60
Wertberichtigungen Darlehen VV	0.00	0.00	0.00
Wertberichtigungen Beteiligungen VV	0.00	0.00	0.00
Abschreibungen Investitionsbeiträge	0.00	0.00	0.00
Zusätzliche Abschreibungen	0.00	0.00	0.00
Einlagen in das Eigenkapital	38'800.00	118'900.00	417'351.43
Entnahmen aus dem Eigenkapital	-163'500.00	-243'600.00	-110'238.95
Selbstfinanzierung	127'650.00	15'310.00	1'112'885.06
Nettoinvestitionen	-885'000.00	-1'170'000.00	-470'246.70
Ergebnis Investitionsrechnung	-885'000.00	-1'170'000.00	-470'246.70
Finanzierungsergebnis	-757'350.00	-1'154'690.00	642'638.36
(+ = Finanzierungsüberschuss / - = Finanzierungsfehlbetrag)			

3.3 Ergebnis Allgemeiner Haushalt (ohne Spezialfinanzierungen)

	Budget 2022	Budget 2021	Rechnung 2020
Erfolgsrechnung			
Betrieblicher Aufwand	5'588'000.00	5'318'620.00	5'051'994.69
Betrieblicher Ertrag	5'094'750.00	4'751'600.00	5'106'126.05
Ergebnis aus betrieblicher Tätigkeit	-493'250.00	-567'020.00	54'131.36
Finanzaufwand	23'350.00	23'800.00	25'299.33
Finanzertrag	194'200.00	170'600.00	278'280.45
Ergebnis aus Finanzierung	170'850.00	146'800.00	252'981.12
Operatives Ergebnis	-322'400.00	-420'220.00	307'112.48
Ausserordentlicher Aufwand	38'800.00	118'900.00	417'351.43
Ausserordentlicher Ertrag	163'500.00	243'600.00	110'238.95
Ausserordentliches Ergebnis	124'700.00	124'700.00	-307'112.48
Gesamtergebnis Erfolgsrechnung	-197'700.00	-295'520.00	0.00

In diesem Ergebnis werden die Spezialfinanzierungen (SF) nach übergeordnetem Recht, d.h. SF Wasser, SF Abwasser, SF Abfall und SF Elektrizität nicht berücksichtigt, da die Ergebnisse mit dem entsprechenden Verpflichtungskonto verrechnet werden können.

Die grössten Posten beim Finanzaufwand sind die Vergütungszinsen bei den Steuern (CHF 10'000), sowie die intern verrechneten kalkulatorischen Zinsen an das Gemeindewerk (CHF 12'500).

Der Finanzertrag beinhaltet hauptsächlich die Verzugszinsen auf Steuerforderungen (CHF 19'000), die Dividendenzahlung des Kieswerk Arch (CHF 80'750) sowie die Miet- und Pachterträge aus den Liegenschaften Verwaltungs- und Finanzvermögen (CHF 89'850).

Im ausserordentlichen Ertrag wird die Auflösung der Neubewertungsreserve (CHF 161'500) sowie die Entnahme der geplanten Unterhaltskosten (CHF 2'000) aus der Spezialfinanzierung Vorfinanzierung Finanzvermögen budgetiert. Im ausserordentlichen Aufwand wurde entsprechend die Einlage in die Spezialfinanzierung Liegenschaften Finanzvermögen (CHF 38'800) erfasst.

3.4 Ergebnis Spezialfinanzierung Wasser

	Budget 2022	Budget 2021	Rechnung 2020
Erfolgsrechnung			
Betrieblicher Aufwand	299'550.00	280'400.00	399'964.30
Betrieblicher Ertrag	240'400.00	228'200.00	364'984.15
Ergebnis aus betrieblicher Tätigkeit	-59'150.00	-52'200.00	-34'980.15
Finanzaufwand	0.00	0.00	0.00
Finanzertrag	4'100.00	3'800.00	6'094.25
Ergebnis aus Finanzierung	4'100.00	3'800.00	6'094.25
Operatives Ergebnis	-55'050.00	-48'400.00	-28'885.90
Ausserordentlicher Aufwand	0.00	0.00	0.00
Ausserordentlicher Ertrag	0.00	0.00	0.00
Ausserordentliches Ergebnis	0.00	0.00	0.00
Gesamtergebnis Erfolgsrechnung	-55'050.00	-48'400.00	-28'885.90

Die geplanten Anschlussgebühren von CHF 15'000 werden zusätzlich zur gesetzlichen Einlage gemäss Genereller Wasserplanung (GWP) als Einlage in die Spezialfinanzierung Werterhalt eingelegt. Die Abschreibungen von CHF 19'400 ebenso die Anschaffung von neuen Wasserzählern CHF 2'500 (Anteil Wasserversorgung) können aus der SF Werterhalt entnommen werden. Insgesamt beträgt die Einlage in den Werterhalt somit CHF 104'600.

Der Aufwandüberschuss von CHF 55'050 muss der Spezialfinanzierung Rechnungsausgleich (SF RA) entnommen werden. Die SF RA beträgt per Ende 2022 aber voraussichtlich immer noch CHF 444'000.

Die Überarbeitung des Reglements und entsprechend die Anpassung der Gebühren wurden in Angriff genommen. Es soll im Jahr 2022 dem Souverän zur Genehmigung vorgelegt werden.

3.5 Ergebnis Spezialfinanzierung Abwasser

	Budget 2022	Budget 2021	Rechnung 2020
Erfolgsrechnung			
Betrieblicher Aufwand	416'350.00	426'420.00	542'967.23
Betrieblicher Ertrag	373'950.00	330'250.00	529'837.20
Ergebnis aus betrieblicher Tätigkeit	-42'400.00	-96'170.00	-13'130.03
Finanzaufwand	0.00	0.00	0.00
Finanzertrag	3'100.00	3'800.00	6'636.15
Ergebnis aus Finanzierung	3'100.00	3'800.00	6'636.15
Operatives Ergebnis	-39'300.00	-92'370.00	-6'493.88
Ausserordentlicher Aufwand	0.00	0.00	0.00
Ausserordentlicher Ertrag	0.00	0.00	0.00
Ausserordentliches Ergebnis	0.00	0.00	0.00
Gesamtergebnis Erfolgsrechnung	-39'300.00	-92'370.00	-6'493.88

Die geplanten Anschlussgebühren von CHF 15'000 werden zusätzlich zur gesetzlichen Einlage gemäss Genereller Entwässerungsplanung (GEP) als Einlage in die Spezialfinanzierung Werterhalt eingelegt. Die vorgesehenen Abschreibungen von CHF 16'450 sowie auch hier die Hälfte der Anschaffung von Wasserzählern von CHF 2'500 werden dem SF Werterhalt entnommen, somit beträgt die Einlage in den Werterhalt insgesamt CHF 139'750.

Der Aufwandüberschuss von CHF 39'300 muss der Spezialfinanzierung Rechnungsausgleich (SF RA) entnommen werden. Die Verpflichtung SF Abwasser beträgt somit per Ende 2022 noch CHF 10'000.

Auch bei dieser Spezialfinanzierung konnte die Überarbeitung des Reglements angegangen werden und soll im kommenden Jahr von der Gemeindeversammlung genehmigt werden.

3.6 Ergebnis Spezialfinanzierung Abfall

	Budget 2022	Budget 2021	Rechnung 2020
Erfolgsrechnung			
Betrieblicher Aufwand	180'050.00	168'450.00	169'809.57
Betrieblicher Ertrag	160'700.00	174'500.00	179'169.63
Ergebnis aus betrieblicher Tätigkeit	-19'350.00	6'050.00	9'360.06
Finanzaufwand	0.00	0.00	0.00
Finanzertrag	1'100.00	1'000.00	982.10
Ergebnis aus Finanzierung	1'100.00	1'000.00	982.10
Operatives Ergebnis	-18'250.00	7'050.00	10'342.16
Ausserordentlicher Aufwand	0.00	0.00	0.00
Ausserordentlicher Ertrag	0.00	0.00	0.00
Ausserordentliches Ergebnis	0.00	0.00	0.00
Gesamtergebnis Erfolgsrechnung	-18'250.00	7'050.00	10'342.16

Aufgrund des neuen Abfallreglementes, welches an der Gemeindeversammlung vom 3. Juni 2021 genehmigt worden war, werden die Abfallgebühren per 1.1.2022 gesenkt. Die Spezialfinanzierung Abfallbeseitigung weist bewusst erstmals einen Aufwandüberschuss von CHF 18'250 aus. Dieser wird der Spezialfinanzierung Rechnungsausgleich (SF RA) entnommen, sodass sich diese per Ende 2022 auf CHF 197'000 reduziert.

3.7 Ergebnis Elektrizitätsversorgung

	Budget 2022	Budget 2021	Rechnung 2020
Erfolgsrechnung			
Betrieblicher Aufwand	1'490'800.00	1'454'950.00	1'424'814.60
Betrieblicher Ertrag	1'470'000.00	1'470'000.00	1'459'395.25
Ergebnis aus betrieblicher Tätigkeit	-20'800.00	15'050.00	34'580.65
Finanzaufwand	0.00	0.00	0.00
Finanzertrag	4'200.00	3'900.00	7'318.25
Ergebnis aus Finanzierung	4'200.00	3'900.00	7'318.25
Operatives Ergebnis	-16'600.00	18'950.00	41'898.90
Ausserordentlicher Aufwand	0.00	0.00	0.00
Ausserordentlicher Ertrag	0.00	0.00	0.00
Ausserordentliches Ergebnis	0.00	0.00	0.00
Gesamtergebnis Erfolgsrechnung	-16'600.00	18'950.00	41'898.90

Die Spezialfinanzierung Elektrizitätsversorgung sieht für das Jahr 2022 einen Aufwandüberschuss von CHF 16'600 vor. Dieser wird dem Rechnungsausgleich (SF RA) entnommen, welcher per Ende 2022 somit noch CHF 1'205'000 ausmacht. Vor allem beim Aufwand für Dienstleistungen Dritter, insbesondere für die Begutachtung von Installationsanzeigen und Fertigstellungsmeldungen, muss mit einem Mehraufwand gerechnet werden. Weiter wird sich ein höherer Abschreibungsbedarf aufgrund der bereits getätigten und geplanten Investitionen einstellen.

4 Erfolgsrechnung

4.1 Zusammensetzung Erfolgsrechnung Gliederung nach Sachgruppen

		Budget 2022		Budget 2021		Rechnung 2020	
		Aufwand	Ertrag	Aufwand	Ertrag	Aufwand	Ertrag
	Erfolgsrechnung	8'055'700.00	8'055'700.00	7'836'340.00	7'836'340.00	8'102'613.71	8'102'613.71
3	Aufwand	8'055'700.00		7'810'340.00		8'050'372.65	
30	Personalaufwand	855'100.00		812'250.00		785'982.90	
31	Sach- und übriger Betriebsaufwand	2'593'450.00		2'514'220.00		2'468'657.51	
33	Abschreibungen Verwaltungsvermögen	357'000.00		299'150.00		208'885.40	
34	Finanzaufwand	23'350.00		23'800.00		25'299.33	
35	Einlagen in Fonds und Spezialfinanzierungen	285'200.00		295'200.00		588'548.50	
36	Transferaufwand	3'884'000.00		3'728'020.00		3'537'476.08	
38	Ausserordentlicher Aufwand	38'800.00		118'900.00		417'351.43	
39	Interne Verrechnungen	18'800.00		18'800.00		18'171.50	
4	Ertrag		7'728'800.00		7'400'050.00		8'067'233.93
40	Fiskalertrag		4'172'400.00		3'767'100.00		4'212'132.25
42	Entgelte		2'333'800.00		2'317'900.00		2'681'129.65
44	Finanzertrag		206'700.00		183'100.00		299'311.20
45	Entnahmen Fonds u. Spezialfinanzierungen		62'950.00		44'050.00		8'522.60
46	Transferertrag		770'650.00		825'500.00		737'727.78
48	Ausserordentlicher Ertrag		163'500.00		243'600.00		110'238.95
49	Interne Verrechnungen		18'800.00		18'800.00		18'171.50
9	Abschlusskonten		326'900.00	26'000.00	436'290.00	52'241.06	35'379.78
90	Abschluss Erfolgsrechnung		326'900.00	26'000.00	436'290.00	52'241.06	35'379.78

4.2 Zusammenzug Erfolgsrechnung Gliederung nach Funktionen

		Budget 2022		Budget 2021		Rechnung 2020	
		Aufwand	Ertrag	Aufwand	Ertrag	Aufwand	Ertrag
	ERFOLGSRECHNUNG	8'055'700.00	8'055'700.00	7'836'340.00	7'836'340.00	8'102'613.71	8'102'613.71
0	Allgemeine Verwaltung Nettoaufwand	977'000.00	138'150.00 838'850.00	883'100.00	139'350.00 743'750.00	812'624.56	137'473.80 675'150.76
1	Öffentliche Ordnung und Sicherheit, Verteidigung Nettoaufwand	105'550.00	58'600.00 46'950.00	99'250.00	56'100.00 43'150.00	78'106.50	40'871.35 37'235.15
2	Bildung Nettoaufwand	1'805'550.00	269'700.00 1'535'850.00	1'726'170.00	279'500.00 1'446'670.00	1'708'247.85	286'727.10 1'421'520.75
3	Kultur, Sport und Freizeit, Kirche Nettoaufwand	56'550.00	15'100.00 41'450.00	49'300.00	12'200.00 37'100.00	46'054.60	12'609.75 33'444.85
4	Gesundheit Nettoaufwand	6'450.00	6'450.00	7'050.00	7'050.00	19'098.40	4'477.10 14'621.30
5	Soziale Sicherheit Nettoaufwand	1'509'000.00	19'000.00 1'490'000.00	1'473'000.00	50'400.00 1'422'600.00	1'320'625.50	37'653.98 1'282'971.52
6	Verkehr und Nachrichtenübermittlung Nettoaufwand	559'350.00	91'000.00 468'350.00	533'450.00	92'900.00 440'550.00	498'206.70	89'388.95 408'817.75
7	Umweltschutz und Raumordnung Nettoaufwand	970'350.00	916'250.00 54'100.00	942'620.00	903'620.00 39'000.00	1'159'421.71	1'148'011.98 11'409.73
8	Volkswirtschaft Nettoertrag	1'493'850.00	1'554'300.00	1'476'900.00	1'537'400.00	1'468'347.80	1'527'598.45
		60'450.00		60'500.00		59'250.65	
9	Finanzen und Steuern Nettoertrag	572'050.00	4'993'600.00	645'500.00	4'764'870.00	991'880.09	4'817'801.25
		4'421'550.00		4'119'370.00		3'825'921.16	

5 Investitionsrechnung

5.1 Zusammenzug Investitionsrechnung Gliederung nach Funktionen

		Budget 2022		Budget 2021		Rechnung 2020	
		Ausgaben	Einnahmen	Ausgaben	Einnahmen	Ausgaben	Einnahmen
	INVESTITIONSRECHNUNG	885'000.00	885'000.00	1'170'000.00	1'170'000.00	494'246.70	494'246.70
0	Allgemeine Verwaltung	565'000.00		615'000.00		123'259.10	
	Nettoaussgaben		565'000.00		615'000.00		123'259.10
2	Bildung	170'000.00		110'000.00		21'533.95	
	Nettoaussgaben		170'000.00		110'000.00		21'533.95
6	Verkehr und Nachrichtenübermittlung	60'000.00		150'000.00		55'847.70	
	Nettoaussgaben		60'000.00		150'000.00		55'847.70
7	Umweltschutz und Raumordnung	70'000.00		170'000.00		182'059.60	12'000.00
	Nettoaussgaben		70'000.00		170'000.00		170'059.60
8	Volkswirtschaft	20'000.00		125'000.00		99'546.35	
	Nettoaussgaben		20'000.00		125'000.00		99'546.35
9	Finanzen und Steuern		885'000.00		1'170'000.00	12'000.00	482'246.70
	Nettoeinnahmen	885'000.00		1'170'000.00		470'246.70	

6 Eigenkapitalnachweis

Der Eigenkapitalnachweis per 31.12.2022 zeigt die voraussichtliche Veränderung (Zuwachs oder Abgang) der einzelnen Eigenkapitalpositionen und das Jahresergebnis. Dank der Auflösung der Neubewertungsreserve von jährlich CHF 161'500, nimmt der Bilanzüberschuss, trotz der budgetierten Aufwandüberschüsse, nur gering ab. Das Konto 299 Bilanzüberschuss bildet als wichtigste Bezugsgrösse die „Reserve“ ab, welche zur Deckung von Defiziten im allgemeinen Haushalt zur Verfügung steht. Ein Bilanzüberschuss von rund CHF 3,9 Mio. per 31.12.2022 darf immer noch als solides Polster betrachtet werden.

6.1 Auswertungen

Nachweis über das voraussichtliche Eigenkapital:

Eigenkapital		Saldo 01.01.2021 CHF	2021 Erhöhung (+) Reduktion (-)	2022 Erhöhung (+) Reduktion (-)	in Tausend CHF
					Saldo 31.12.2022 CHF
29	Eigenkapital	10'712	-360	-206	10'146
290	Verpflichtungen (+) bzw. Vorschüsse (-) gegenüber Spezialfinanzierungen	2'198	-213	-129	1'856
29001.00	SF Wasserversorgung	547	-48	-55	444
29002.00	SF Abwasserentsorgung	141	-92	-39	10
29003.00	SF Abfall	208	7	-18	197
29004.00	SF Elektrizitätsversorgung	1'302	-80	-17	1'205
293	Vorfinanzierungen	3'227	310	282	3'819
29300.01	Allgemeiner Haushalt	529	37	37	603
29301.00	Wasser Werterhalt	1'047	120	105	1'272
29302.00	Abwasser Werterhalt	1'650	153	140	1'943
294	Finanzpolitische Reserve	0	0	0	0
2940	Zusätzliche Abschreibungen	0	0	0	0
296	Neubewertungsreserve Finanzvermögen	888	-161	-161	566
29600.00	Neubewertungsreserve Finanzvermögen	888	-241	-161	486
29601.00	Schwankungsreserve	0	80	0	80
299	Bilanzüberschuss/-fehlbetrag	4'399	-296	-198	3'905

6.2 Kommentare zu den Auswertungen

6.2.1 Spezialfinanzierungen im Eigenkapital (SG 290)

Die SF Wasser, Abwasser, Abfall und Elektrizität werden unter der Ziff. 3.4 bis 3.7 detaillierter erläutert.

6.2.2 Vorfinanzierungen im Eigenkapital (SG 293)

Im 2022 sind Einlagen in den Werterhalt Wasserversorgung von CHF 104'600 sowie in den Werterhalt Abwasserentsorgung von CHF 139'750 vorgesehen. Ebenso werden hier die jährlichen Einlagen in die Spezialfinanzierung Werterhalt Liegenschaften Finanzvermögen von CHF 37'812 ausgewiesen.

6.2.3 Finanzpolitische Reserve (SG 294)

Obwohl die ordentlichen Abschreibungen kleiner als die Nettoinvestitionen sind, aber kein Ertragsüberschuss budgetiert wird, müssen keine zusätzlichen Abschreibungen zur Äufnung der finanzpolitischen Reserve vorgesehen werden (siehe Zusätzliche Abschreibungen Ziff. 1.2.4, S. 6).

6.2.4 Neubewertungsreserve Finanzvermögen (SG 296)

Mit der Einführung von HRM2 wurde das Finanzvermögen per 1.1.2016 neu bewertet. Die Neubewertung richtete sich nach der Gemeindeverordnung (Anhang 1 zu Art. 81 Absatz 3 Ziffer 3 der Übergangsbestimmungen). Das Total der Aufwertungen von CHF 990'519.10 wurde in das Konto 29600.00 Neubewertungsreserve FV eingebucht. Entnahmen aus der Neubewertungsreserve sind zwingend vorzunehmen, wenn Finanzvermögen, das bei der Einführung von HRM2 aufgewertet wurde, veräussert wird. Da im Jahr 2020 ein Verkauf eines Teils der Baulandparzelle Römermatte / Steiacher veräussert wurde, verminderte sich die Neubewertungsreserve um CHF 102'860 und betrug per 31.12.2020 noch CHF 887'659.10.

Nach fünf Jahren seit der Einführung von HRM2 muss gestützt auf Art. T2-3, Abs.2, Ziff. 5 GV per 1.1.2021 ein Teil der Neubewertungsreserve in die Schwankungsreserve überführt werden. Der Anteil berechnet sich wie folgt:

- 10 % der gesamten Finanzanlagen (SG 207):	CHF	3'810.90
- 5 % der Sachanlagen im Finanzvermögen (SG 108):	CHF	76'260.53
= Total Einlage in Schwankungsreserve	CHF	80'071.43

Die Schwankungsreserve dient zukünftig zum Ausgleich von Verlusten aus der periodischen Neubewertung. Die Einlage sowie die Entnahme werden als ausserordentlicher Aufwand resp. Ertrag gebucht und werden keinen Einfluss auf das Rechnungsergebnis 2021 haben.

Gem. T2-3 der Übergangsbestimmungen GV muss die verbleibende Neubewertungsreserve ab dem sechsten Jahr nach Einführung von HRM2 linear innerhalb von fünf Jahren zu Gunsten des Bilanzüberschusses aufgelöst werden. Deshalb wird ab dem Jahr 2021 bis 2025 jeweils eine Summe von CHF 161'500.00 für diese Auflösung budgetiert.

6.2.5 Bilanzüberschuss (SG 299)

Die Tabelle «Nachweis des voraussichtlichen Eigenkapitals» unter Ziff. 6.1 zeigt die mutmassliche Veränderung des Eigenkapitals vom 1.1.2021 bis 31.12.2022 aufgrund der Budgets 2021 und 2022. Durch das budgetierte Defizit aus dem Jahr 2022 reduziert sich der voraussichtliche Bilanzüberschuss per 31.12.2022 auf rund CHF 3,9 Mio.

7 Antrag des Gemeinderates an die Gemeindeversammlung

- a) Genehmigung Steueranlage der **Gemeindesteuer** von **1,75**.
- b) Genehmigung **Liegenschaftssteuer** von **unverändert 0,8 Promille** des amtlichen Wertes.
- c) Genehmigung **Budget 2022** bestehend aus:

		Aufwand	Ertrag	Aufwand-/Ertrags- überschuss
Gesamthaushalt	CHF	8'055'700.00	7'728'800.00	- 326'900.00
Allgemeiner Haushalt	CHF	5'668'950.00	5'471'250.00	- 197'700.00
SF Wasserversorgung	CHF	299'550.00	244'500.00	- 55'050.00
SF Abwasserentsorgung	CHF	416'350.00	377'050.00	- 39'300.00
SF Abfallbeseitigung	CHF	180'050.00	161'800.00	- 18'250.00
SF Elektrizitätswerk	CHF	1'490'800.00	1'474'200.00	- 16'600.00

Der Gemeindeversammlung wird beantragt, das Budget 2022 zu genehmigen.

Einwohnergemeinde Arch



Barbara Eggmann
Gemeindepräsidentin



Barbara Bösiger
Gemeindeschreiberin

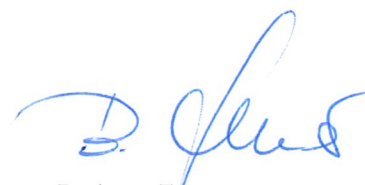

Barbara Furer
Finanzverwalterin

Arch, 19. Oktober 2021

8 Genehmigung Budget

Die Gemeindeversammlung der Einwohnergemeinde Arch hat das Budget 2022 am 1. Dezember 2021 gemäss dem vorstehenden Antrag des Gemeinderates vom 19. Oktober 2021 genehmigt.

Einwohnergemeinde Arch

Barbara Eggimann
Gemeindepräsidentin

Martin Frey
Gemeindeschreiber ad interim

Arch, 1. Dezember 2021

Erfolgsrechnung

		Aufwand	Budget 2022 Ertrag	Aufwand	Budget 2021 Ertrag	Aufwand	Rechnung 2020 Ertrag
	ERFOLGSRECHNUNG	8'055'700.00	8'055'700.00	7'836'340.00	7'836'340.00	8'102'613.71	8'102'613.71
0	Allgemeine Verwaltung	977'000.00	138'150.00	883'100.00	139'350.00	812'624.56	137'473.80
	Nettoaufwand		838'850.00		743'750.00		675'150.76
01	Legislative und Exekutive	134'950.00		133'100.00		109'535.30	
	Nettoaufwand		134'950.00		133'100.00		109'535.30
011	Legislative	25'150.00		19'500.00		14'024.20	
	Nettoaufwand		25'150.00		19'500.00		14'024.20
0110	Legislative	25'150.00		19'500.00		14'024.20	
3000.00	Löhne, Tag- und Sitzungsgelder an Behörden und Kommissionen	2'100.00		1'600.00		1'050.00	
3102.00	Drucksachen, Publikationen	16'550.00		11'900.00		7'804.60	
3130.00	Dienstleistungen Dritter	6'000.00		6'000.00		5'169.60	
3170.00	Reisekosten und Spesen	500.00					
012	Exekutive	109'800.00		113'600.00		95'511.10	
	Nettoaufwand		109'800.00		113'600.00		95'511.10
0120	Exekutive	109'800.00		113'600.00		95'511.10	
3000.00	Löhne, Tag- und Sitzungsgelder an Behörden und Kommissionen	63'100.00		70'500.00		64'231.50	
3050.00	AG-Beiträge AHV, IV, EO, ALV	6'300.00		3'300.00		3'043.85	
3053.00	AG-Beiträge Unfallversicherung	200.00		200.00		78.80	
3090.00	Aus- und Weiterbildungskosten Personal	4'000.00		5'500.00		150.00	
3132.00	Honorare externe Berater, Gutachter, Fachexperten, etc.	6'000.00		10'000.00		11'828.45	
3170.00	Reisekosten und Spesen	4'500.00		4'000.00		3'477.70	
3199.00	Gemeinderatskredit	21'700.00		20'100.00		12'700.80	
3320.90	Planmässige Abschreibungen übr. Immaterielle Anlagen	4'000.00					
02	Allgemeine Dienste	842'050.00	138'150.00	750'000.00	139'350.00	703'089.26	137'473.80
	Nettoaufwand		703'900.00		610'650.00		565'615.46
022	Allgemeine Dienste	670'350.00	116'200.00	588'800.00	116'400.00	598'855.71	118'178.90
	Nettoaufwand		554'150.00		472'400.00		480'676.81
0220	Allgemeine Dienste, übrige	670'350.00	116'200.00	588'800.00	116'400.00	598'855.71	118'178.90

Erfolgsrechnung

		Budget 2022		Budget 2021		Rechnung 2020	
		Aufwand	Ertrag	Aufwand	Ertrag	Aufwand	Ertrag
3010.00	Löhne des Verwaltungs- und Betriebspersonals	334'000.00		300'000.00		318'607.40	
3050.00	AG-Beiträge AHV, IV, EO, ALV	26'900.00		23'300.00		23'409.75	
3052.00	AG-Beiträge Pensionskasse	24'000.00		23'600.00		17'236.75	
3053.00	AG-Beiträge Unfallversicherung	1'500.00		900.00		1'043.55	
3055.00	AG-Beiträge Krankentaggeldversicherung	2'850.00		2'500.00		2'504.10	
3090.00	Aus- und Weiterbildungskosten Personal	7'300.00		7'200.00		7'772.40	
3091.00	Personalwerbung	500.00				430.80	
3099.00	Übriger Personalaufwand	400.00		750.00			
3100.00	Büromaterial	5'200.00		8'200.00		4'208.20	
3102.00	Drucksachen, Publikationen	4'500.00		4'500.00		2'472.85	
3103.00	Fachliteratur, Zeitschriften	1'300.00		1'150.00		847.20	
3110.00	Anschaffung Mobiliar und Geräte	1'000.00		800.00		6'955.40	
3113.00	Anschaffungen IT-Geräte und Apparate	2'200.00		7'300.00		49.00	
3118.00	Anschaffungen Software und Lizenzen	29'000.00				1'000.00	
3130.00	Dienstleistungen Dritter	16'000.00		17'800.00		18'161.11	
3132.00	Honorare externe Berater, Gutachter, Fachexperten, etc.	5'000.00		5'000.00		19'575.20	
3134.00	Sachversicherungsprämien	5'400.00		5'550.00		4'447.40	
3150.00	Unterhalt Büromöbel und -geräte	500.00		500.00			
3153.00	Unterhalt Informatik (Hardware)					304.25	
3158.00	Unterhalt immaterielle Anlagen (Software)	120'100.00		98'650.00		113'927.65	
3161.00	Mieten, Benützungskosten Anlagen	3'100.00		3'000.00		2'893.70	
3170.00	Reisekosten und Spesen	1'000.00		1'000.00		286.75	
3320.00	Planmässige Abschreibungen Informatik VV	39'000.00		40'500.00		13'477.55	
3320.90	Planmässige Abschreibungen übr. Immaterielle Anlagen	10'300.00		10'300.00		10'266.80	
3611.00	Entschädigungen an Kanton	26'000.00		23'000.00		26'035.90	
3636.00	Beiträge an private Organisationen ohne Erwerbszweck	3'300.00		3'300.00		2'942.00	
4210.00	Gebühren für Amtshandlungen		5'500.00		5'500.00		5'286.30
4240.00	Benützungsgebühren und Dienstleistungen		800.00		800.00		887.10
4260.00	Rückerstattungen Dritter		100.00		100.00		2'188.50
4611.00	Entschädigungen vom Kanton		300.00		500.00		317.00
4612.00	Interne Verrechnungen		109'500.00		109'500.00		109'500.00
029	Verwaltungsliegenschaften	171'700.00	21'950.00	161'200.00	22'950.00	104'233.55	19'294.90
	Nettoaufwand		149'750.00		138'250.00		84'938.65
0290	Verwaltungsliegenschaft Gemeindezentrum	95'150.00	13'700.00	89'000.00	14'700.00	45'965.90	12'201.25
3010.00	Löhne des Verwaltungs- und Betriebspersonals	15'900.00		15'300.00		14'694.65	
3010.09	Taggelder von Versicherungen					-5'843.20	
3050.00	AG-Beiträge AHV, IV, EO, ALV	1'300.00		1'250.00		650.90	
3052.00	AG-Beiträge Pensionskasse	1'100.00		1'000.00		953.40	

Erfolgsrechnung

		Budget 2022		Budget 2021		Rechnung 2020	
		Aufwand	Ertrag	Aufwand	Ertrag	Aufwand	Ertrag
3053.00	AG-Beiträge Unfallversicherung	150.00		50.00		25.30	
3055.00	AG-Beiträge Krankentaggeldversicherung	150.00		150.00		73.95	
3090.00	Aus- und Weiterbildungskosten Personal	500.00		500.00			
3101.00	Betriebs- und Verbrauchsmaterial	3'000.00		3'000.00		1'524.85	
3110.00	Anschaffung Mobiliar und Geräte	13'350.00		10'500.00			
3111.00	Anschaffung Maschinen, Geräte und Fahrzeuge	1'500.00		500.00			
3120.00	Ver- und Entsorgung Liegenschaften	16'600.00		16'100.00		13'377.70	
3130.00	Dienstleistungen Dritter	2'700.00		2'600.00		6'397.35	
3131.00	Planungen und Projektierungen Dritter	500.00		500.00			
3134.00	Sachversicherungsprämien	3'000.00		3'000.00		2'918.70	
3144.00	Unterhalt Hochbauten, Gebäude	8'000.00		7'000.00		3'300.30	
3151.00	Unterhalt Apparate, Maschinen, Fahrzeuge, Werkzeuge	8'100.00		8'200.00		5'478.75	
3170.00	Reisekosten und Spesen	150.00		150.00		51.60	
3300.40	Planmässige Abschreibungen Hochbauten VV	19'150.00		19'200.00		2'361.65	
4260.00	Rückerstattungen Dritter						377.25
4470.00	Pacht- und Mietzinse Liegenschaften VV		9'200.00		10'200.00		9'674.00
4472.00	Vergütung für Benützungen Liegenschaften VV		3'000.00		3'000.00		650.00
4910.00	Interne Verrechnung Dienstleistungen		1'500.00		1'500.00		1'500.00
0291	Verwaltungsliegenschaften	76'550.00	8'250.00	72'200.00	8'250.00	58'267.65	7'093.65
3010.00	Löhne des Verwaltungs- und Betriebspersonals	15'900.00		15'300.00		14'694.20	
3010.09	Taggelder von Versicherungen					-5'843.20	
3050.00	AG-Beiträge AHV, IV, EO, ALV	1'300.00		1'250.00		835.65	
3052.00	AG-Beiträge Pensionskasse	1'100.00		1'000.00		952.80	
3053.00	AG-Beiträge Unfallversicherung	150.00		50.00		30.10	
3055.00	AG-Beiträge Krankentaggeldversicherung	150.00		150.00		84.05	
3101.00	Betriebs- und Verbrauchsmaterial	2'500.00		2'500.00		1'158.95	
3111.00	Anschaffung Maschinen, Geräte und Fahrzeuge	500.00		500.00		1'636.65	
3120.00	Ver- und Entsorgung Liegenschaften	25'000.00		25'000.00		23'454.85	
3134.00	Sachversicherungsprämien	2'350.00		2'350.00		2'313.05	
3144.00	Unterhalt Hochbauten, Gebäude	14'600.00		15'000.00		12'891.45	
3151.00	Unterhalt Apparate, Maschinen, Fahrzeuge, Werkzeuge	500.00		500.00		1'084.35	
3300.40	Planmässige Abschreibungen Hochbauten VV	4'000.00		5'600.00		3'974.75	
3320.90	Planmässige Abschreibungen übr. Immaterielle Anlagen	7'500.00		2'000.00			
3930.00	Interne Verrechnungen Betriebs- und Verbrauchsmaterial	1'000.00		1'000.00		1'000.00	
4260.00	Rückerstattungen Dritter						99.50
4470.00	Pacht- und Mietzinse Liegenschaften VV		950.00		950.00		1'035.00
4472.00	Vergütung für Benützungen Liegenschaften VV		800.00		800.00		150.00
4910.00	Interne Verrechnung Dienstleistungen		1'500.00		1'500.00		1'500.00
4930.00	Interne Verrechnungen Betriebs- und Verbrauchsmaterial		5'000.00		5'000.00		4'309.15

Erfolgsrechnung

		Budget 2022		Budget 2021		Rechnung 2020	
		Aufwand	Ertrag	Aufwand	Ertrag	Aufwand	Ertrag
1	Öffentliche Ordnung und Sicherheit, Verteidigung	105'550.00	58'600.00	99'250.00	56'100.00	78'106.50	40'871.35
	Nettoaufwand		46'950.00		43'150.00		37'235.15
11	Öffentliche Sicherheit	12'400.00	1'500.00	1'800.00		1'610.00	
	Nettoaufwand		10'900.00		1'800.00		1'610.00
111	Polizei	10'700.00	1'500.00	1'800.00		1'610.00	
	Nettoaufwand		9'200.00		1'800.00		1'610.00
1110	Polizei	10'700.00	1'500.00	1'800.00		1'610.00	
3130.00	Dienstleistungen Dritter	9'000.00					
3631.00	Beiträge an Kanton	1'700.00		1'800.00		1'610.00	
4260.00	Rückerstattungen Dritter		1'500.00				
112	Verkehrssicherheit	1'700.00					
	Nettoaufwand		1'700.00				
1120	Verkehrssicherheit	1'700.00					
3320.90	Planmässige Abschreibungen übr. Immaterielle Anlagen	1'700.00					
14	Allgemeines Rechtswesen	35'300.00	32'000.00	41'000.00	31'000.00	44'112.60	37'423.80
	Nettoaufwand		3'300.00		10'000.00		6'688.80
140	Allgemeines Rechtswesen	35'300.00	32'000.00	41'000.00	31'000.00	44'112.60	37'423.80
	Nettoaufwand		3'300.00		10'000.00		6'688.80
1400	Allgemeines Rechtswesen	35'300.00	32'000.00	41'000.00	31'000.00	44'112.60	37'423.80
3102.00	Drucksachen, Publikationen	4'000.00		3'000.00		468.40	
3130.00	Dienstleistungen Dritter	5'800.00		5'000.00		6'631.70	
3132.00	Honorare externe Berater, Gutachter, Fachexperten, etc.	25'500.00		33'000.00		37'012.50	
4210.01	Gebühren für Amtshandlungen (Einbürgerungen)						3'675.00
4210.02	Gebühren für Amtshandlungen (Bauabteilung)		20'000.00		20'000.00		21'898.80
4210.03	Gebühren für Amtshandlungen (EWK/FK)		12'000.00		11'000.00		11'850.00
16	Verteidigung	57'850.00	25'100.00	56'450.00	25'100.00	32'383.90	3'447.55
	Nettoaufwand		32'750.00		31'350.00		28'936.35
162	Zivile Verteidigung	57'850.00	25'100.00	56'450.00	25'100.00	32'383.90	3'447.55
	Nettoaufwand		32'750.00		31'350.00		28'936.35

Erfolgsrechnung

		Budget 2022		Budget 2021		Rechnung 2020	
		Aufwand	Ertrag	Aufwand	Ertrag	Aufwand	Ertrag
1620	Zivilschutz	57'850.00	25'100.00	56'450.00	25'100.00	32'383.90	3'447.55
3120.00	Ver- und Entsorgung Liegenschaften	5'600.00		5'600.00		3'415.80	
3130.00	Dienstleistungen Dritter	350.00		400.00		303.00	
3134.00	Sachversicherungsprämien	300.00		350.00		276.60	
3144.00	Unterhalt Hochbauten, Gebäude	24'000.00		23'000.00		899.90	
3151.00	Unterhalt Apparate, Maschinen, Fahrzeuge, Werkzeuge	1'000.00		500.00		123.70	
3632.00	Beiträge an Gemeinden und Gemeindeverbände	26'600.00		26'600.00		27'364.90	
4501.00	Entnahmen aus Fonds des FK		22'100.00		22'100.00		829.90
4631.00	Beiträge vom Kanton		3'000.00		3'000.00		2'617.65
2	Bildung	1'805'550.00	269'700.00	1'726'170.00	279'500.00	1'708'247.85	286'727.10
	Nettoaufwand		1'535'850.00		1'446'670.00		1'421'520.75
21	Obligatorische Schule	1'803'750.00	269'700.00	1'724'470.00	279'500.00	1'706'647.85	286'727.10
	Nettoaufwand		1'534'050.00		1'444'970.00		1'419'920.75
211	Eingangsstufe	98'650.00	3'300.00	102'800.00	3'300.00	144'082.60	2'725.50
	Nettoaufwand		95'350.00		99'500.00		141'357.10
2110	Kindergarten	98'650.00	3'300.00	102'800.00	3'300.00	144'082.60	2'725.50
3100.00	Büromaterial	500.00		500.00		435.75	
3104.00	Schulmaterial und Lehrmittel	8'400.00		8'550.00		7'894.05	
3119.00	Anschaffungen Mobiliar und Spielzeuge	2'800.00		8'600.00		6'164.30	
3130.00	Dienstleistungen Dritter	950.00		950.00		461.00	
3611.00	Entschädigungen an Kanton	86'000.00		84'200.00		129'127.50	
4611.00	Entschädigungen vom Kanton		3'300.00		3'300.00		2'725.50
212	Primarstufe	591'850.00	40'400.00	615'050.00	43'100.00	576'380.45	44'139.75
	Nettoaufwand		551'450.00		571'950.00		532'240.70
2120	Primarstufe	591'850.00	40'400.00	615'050.00	43'100.00	576'380.45	44'139.75
3090.00	Aus- und Weiterbildungskosten Personal	4'000.00		3'400.00		1'015.00	
3102.00	Drucksachen, Publikationen	100.00		100.00			
3102.01	Fotokopierkosten	5'800.00		4'200.00		5'856.60	
3104.00	Schulmaterial und Lehrmittel	30'050.00		33'400.00		28'238.65	
3104.01	Werkmaterial	10'000.00		9'850.00		9'585.50	
3110.00	Anschaffung Mobiliar und Geräte	600.00		14'300.00		5'680.35	
3113.00	Anschaffungen IT-Geräte und Apparate			37'000.00		53'993.85	
3119.01	Anschaffungen Musikinstrumente	600.00		2'850.00		1'085.05	

Erfolgsrechnung

		Budget 2022		Budget 2021		Rechnung 2020	
		Aufwand	Ertrag	Aufwand	Ertrag	Aufwand	Ertrag
3119.02	Anschaffungen Turn- und Sportmaterial	2'000.00		2'000.00		1'610.60	
3130.00	Dienstleistungen Dritter	1'800.00		2'000.00		3'332.95	
3151.00	Unterhalt Apparate, Maschinen, Fahrzeuge, Werkzeuge	2'350.00		2'000.00		632.50	
3153.00	Unterhalt Informatik (Hardware)	500.00		4'500.00		4'500.45	
3158.00	Unterhalt immaterielle Anlagen (Software)	8'800.00		6'750.00		2'854.40	
3161.00	Mieten, Benützungskosten Anlagen	2'000.00		2'000.00		1'925.60	
3170.00	Reisekosten und Spesen	1'000.00		1'000.00		97.85	
3300.60	Planmässige Abschreibungen Mobilien VV	250.00		200.00		207.75	
3320.00	Planmässige Abschreibungen Informatik VV	6'000.00					
3611.00	Entschädigungen an Kanton	351'700.00		333'500.00		300'743.25	
3612.03	Schulskosten IFB Schulkreis Büren a.A.	164'300.00		156'000.00		155'020.10	
4611.00	Entschädigungen vom Kanton		40'400.00		43'100.00		44'139.75
213	Oberstufe	780'800.00	163'800.00	689'100.00	150'900.00	690'662.60	159'299.75
	Nettoaufwand		617'000.00		538'200.00		531'362.85
2130	Sekundarstufe I	780'800.00	163'800.00	689'100.00	150'900.00	690'662.60	159'299.75
3320.90	Planmässige Abschreibungen übr. Immaterielle Anlagen	4'500.00		2'300.00			
3612.01	Betriebskosten OSZ Arch	310'300.00		303'200.00		272'844.90	
3612.02	Lehrerbesoldung OSZ Arch	385'000.00		323'100.00		369'289.40	
3612.05	Schulskosten externe Schulen	80'000.00		58'500.00		47'970.00	
3637.00	Beiträge an private Haushalte	1'000.00		2'000.00		558.30	
4611.00	Entschädigungen vom Kanton		163'800.00		150'900.00		159'299.75
214	Musikschulen	42'300.00		45'000.00		33'636.20	
	Nettoaufwand		42'300.00		45'000.00		33'636.20
2140	Musikschule	42'300.00		45'000.00		33'636.20	
3612.00	Entschädigungen an Gemeinden und Gemeindeverbände	42'300.00		45'000.00		33'636.20	
217	Schulliegenschaften	212'850.00	53'900.00	206'600.00	53'900.00	204'193.30	56'420.90
	Nettoaufwand		158'950.00		152'700.00		147'772.40
2170	Schulliegenschaften	212'850.00	53'900.00	206'600.00	53'900.00	204'193.30	56'420.90
3010.00	Löhne des Verwaltungs- und Betriebspersonals	89'000.00		89'000.00		84'927.00	
3050.00	AG-Beiträge AHV, IV, EO, ALV	7'200.00		7'200.00		6'614.45	
3052.00	AG-Beiträge Pensionskasse	7'600.00		6'900.00		6'823.80	
3053.00	AG-Beiträge Unfallversicherung	750.00		300.00		245.00	
3055.00	AG-Beiträge Krankentaggeldversicherung	700.00		750.00		679.30	
3090.00	Aus- und Weiterbildungskosten Personal	500.00		500.00			

Erfolgsrechnung

		Budget 2022		Budget 2021		Rechnung 2020	
		Aufwand	Ertrag	Aufwand	Ertrag	Aufwand	Ertrag
3101.00	Betriebs- und Verbrauchsmaterial	13'200.00		12'200.00		11'437.40	
3110.00	Anschaffung Mobiliar und Geräte	500.00		500.00			
3111.00	Anschaffung Maschinen, Geräte und Fahrzeuge	500.00		500.00		2'310.70	
3120.00	Ver- und Entsorgung Liegenschaften	29'000.00		28'000.00		29'060.15	
3130.00	Dienstleistungen Dritter	500.00		1'000.00			
3131.00	Planungen und Projektierungen Dritter	500.00		500.00			
3134.00	Sachversicherungsprämien	4'250.00		4'300.00		4'117.15	
3144.00	Unterhalt Hochbauten, Gebäude	41'800.00		39'100.00		44'094.90	
3151.00	Unterhalt Apparate, Maschinen, Fahrzeuge, Werkzeuge	1'000.00		1'000.00		154.00	
3170.00	Reisekosten und Spesen	250.00		250.00		250.00	
3300.30	Planmässige Abschreibungen übr. Tiefbauten VV	11'700.00		11'700.00		11'695.20	
3300.40	Planmässige Abschreibungen Hochbauten VV	3'900.00		2'900.00		1'784.25	
4260.00	Rückerstattungen Dritter		22'000.00		22'000.00		24'460.90
4470.00	Pacht- und Mietzinse Liegenschaften VV		30'900.00		30'900.00		30'960.00
4930.00	Interne Verrechnungen Betriebs- und Verbrauchsmaterial		1'000.00		1'000.00		1'000.00
218	Tagesbetreuung	36'550.00	8'300.00	42'900.00	28'300.00	37'788.60	24'141.20
	Nettoaufwand		28'250.00		14'600.00		13'647.40
2180	Tagesbetreuung	36'550.00	8'300.00	42'900.00	28'300.00	37'788.60	24'141.20
3010.00	Löhne des Verwaltungs- und Betriebspersonals	27'400.00		29'300.00		29'022.55	
3050.00	AG-Beiträge AHV, IV, EO, ALV	2'200.00		2'400.00		2'337.30	
3053.00	AG-Beiträge Unfallversicherung	100.00		100.00		86.45	
3055.00	AG-Beiträge Krankentaggeldversicherung	250.00		250.00		243.25	
3101.00	Betriebs- und Verbrauchsmaterial	300.00		400.00		232.70	
3105.00	Lebensmittel	3'500.00		7'000.00		3'281.35	
3109.00	Übriger Material- und Warenaufwand	350.00		500.00		360.45	
3110.00	Anschaffung Mobiliar und Geräte	100.00		500.00		150.00	
3160.00	Raummiete Tagesschule	1'500.00		1'500.00		1'500.00	
3170.00	Reisekosten und Spesen	250.00		350.00			
3300.60	Planmässige Abschreibungen Mobilien VV	600.00		600.00		574.55	
4230.00	Elternbeiträge Tagesschule		5'400.00		20'000.00		14'780.15
4260.00	Rückerstattungen Dritter		1'200.00				168.75
4631.00	Beiträge vom Kanton		1'700.00		5'400.00		3'993.00
4632.00	Beiträge von Gemeinden und Gemeindeverbänden				2'900.00		5'199.30
219	Obligatorische Schule	40'750.00		23'020.00		19'904.10	
	Nettoaufwand		40'750.00		23'020.00		19'904.10
2190	Schulleitung und Schulverwaltung	8'650.00		5'050.00		12'158.75	

Erfolgsrechnung

		Budget 2022		Budget 2021		Rechnung 2020	
		Aufwand	Ertrag	Aufwand	Ertrag	Aufwand	Ertrag
3000.00	Löhne, Tag- und Sitzungsgelder an Behörden und Kommissionen	1'000.00		1'400.00		2'431.40	
3010.00	Löhne des Verwaltungs- und Betriebspersonals	1'600.00					
3050.00	AG-Beiträge AHV, IV, EO, ALV	150.00					
3090.00	Aus- und Weiterbildungskosten Personal	500.00		500.00			
3099.00	Übriger Personalaufwand	950.00		950.00		96.05	
3113.00	Anschaffungen IT-Geräte und Apparate	2'000.00					
3132.00	Honorare externe Berater, Gutachter, Fachexperten, etc.					6'754.65	
3158.00	Unterhalt immaterielle Anlagen (Software)	1'900.00		1'900.00		2'876.65	
3170.00	Reisekosten und Spesen	550.00		300.00			
2192	Schulbibliothek	2'000.00		3'000.00		3'000.05	
3103.01	Bücher für Schulbibliothek	2'000.00		3'000.00		3'000.05	
2193	Schulveranstaltungen	20'100.00		14'970.00		4'745.30	
3130.00	Dienstleistungen Dritter	1'850.00		2'200.00		2'037.60	
3171.00	Exkursionen, Schulreisen, Lager	18'250.00		12'770.00		2'707.70	
2197	Schulsozialdienst	10'000.00					
3132.00	Honorare externe Berater, Gutachter, Fachexperten, etc.	10'000.00					
29	Übriges Bildungswesen	1'800.00		1'700.00		1'600.00	
	Nettoaufwand		1'800.00		1'700.00		1'600.00
299	Bildung	1'800.00		1'700.00		1'600.00	
	Nettoaufwand		1'800.00		1'700.00		1'600.00
2991	Erwachsenenbildung	1'800.00		1'700.00		1'600.00	
3636.01	Beitrag an Volkshochschule Grenchen	1'800.00		1'700.00		1'600.00	
3	Kultur, Sport und Freizeit, Kirche	56'550.00	15'100.00	49'300.00	12'200.00	46'054.60	12'609.75
	Nettoaufwand		41'450.00		37'100.00		33'444.85
32	Kultur, übrige	24'850.00	3'500.00	21'600.00	2'600.00	15'855.10	1'075.85
	Nettoaufwand		21'350.00		19'000.00		14'779.25
329	Kultur	24'850.00	3'500.00	21'600.00	2'600.00	15'855.10	1'075.85
	Nettoaufwand		21'350.00		19'000.00		14'779.25
3290	Übrige Kultur	24'850.00	3'500.00	21'600.00	2'600.00	15'855.10	1'075.85

Erfolgsrechnung

		Budget 2022		Budget 2021		Rechnung 2020	
		Aufwand	Ertrag	Aufwand	Ertrag	Aufwand	Ertrag
3109.01	Feuerwerk Bundesfeier	6'200.00		3'150.00		2'961.75	
3110.00	Anschaffung Mobilier und Geräte	700.00		2'000.00			
3130.00	Dienstleistungen Dritter	3'400.00		2'150.00		3'334.35	
3130.01	Bundesfeier	4'950.00		4'700.00		30.00	
3632.00	Beiträge an Gemeinden und Gemeindeverbände	9'600.00		9'600.00		9'529.00	
4260.00	Rückerstattungen Dritter		1'500.00		600.00		1'075.85
4260.01	Sponsoring Feuerwerk		2'000.00		2'000.00		
33	Medien	24'800.00	11'600.00	21'800.00	9'600.00	22'180.70	11'533.90
	Nettoaufwand		13'200.00		12'200.00		10'646.80
332	Massenmedien	24'800.00	11'600.00	21'800.00	9'600.00	22'180.70	11'533.90
	Nettoaufwand		13'200.00		12'200.00		10'646.80
3320	Massenmedien	24'800.00	11'600.00	21'800.00	9'600.00	22'180.70	11'533.90
3102.02	Aufwand Archer Dorf-Zytig	17'500.00		14'500.00		15'800.70	
3130.00	Dienstleistungen Dritter	7'300.00		7'300.00		6'380.00	
4260.00	Rückerstattungen Dritter		3'600.00		6'100.00		3'744.00
4260.02	Ertrag Archer Dorf-Zytig		8'000.00		3'500.00		7'789.90
34	Sport und Freizeit	6'900.00		5'900.00		8'018.80	
	Nettoaufwand		6'900.00		5'900.00		8'018.80
342	Freizeit	6'900.00		5'900.00		8'018.80	
	Nettoaufwand		6'900.00		5'900.00		8'018.80
3420	Freizeit	6'900.00		5'900.00		8'018.80	
3149.00	Unterhalt übrige Sachanlagen	1'500.00		1'500.00		1'800.00	
3636.00	Beiträge an private Organisationen ohne Erwerbszweck	5'400.00		4'400.00		6'218.80	
4	Gesundheit	6'450.00		7'050.00		19'098.40	4'477.10
	Nettoaufwand		6'450.00		7'050.00		14'621.30
43	Gesundheit	6'450.00		7'050.00		3'413.30	
	Nettoaufwand		6'450.00		7'050.00		3'413.30
433	Schulgesundheitsdienst	6'450.00		7'050.00		3'413.30	
	Nettoaufwand		6'450.00		7'050.00		3'413.30
4330	Schulgesundheitsdienst	1'000.00		1'100.00		180.35	

Erfolgsrechnung

		Budget 2022		Budget 2021		Rechnung 2020	
		Aufwand	Ertrag	Aufwand	Ertrag	Aufwand	Ertrag
3010.00	Löhne des Verwaltungs- und Betriebspersonals					180.00	
3053.00	AG-Beiträge Unfallversicherung					0.35	
3136.00	Honorare privatärztliche Tätigkeit	1'000.00		1'100.00			
4331	Schulzahnpflege	5'450.00		5'950.00		3'232.95	
3106.00	Medizinisches Material	200.00		400.00		90.00	
3136.00	Honorare privatärztliche Tätigkeit	1'650.00		1'300.00		929.55	
3637.00	Beiträge an private Haushalte	3'600.00		4'250.00		2'213.40	
49	Gesundheitswesen					15'685.10	4'477.10
	Nettoaufwand						11'208.00
490	Gesundheitswesen					15'685.10	4'477.10
	Nettoaufwand						11'208.00
4900	Gesundheitswesen, übriges					15'685.10	4'477.10
3101.00	Betriebs- und Verbrauchsmaterial					3'880.30	
3119.00	Anschaffungen Mobiliar und Spielzeuge					11'684.80	
3130.00	Dienstleistungen Dritter					120.00	
4260.00	Rückerstattungen Dritter						4'477.10
5	Soziale Sicherheit	1'509'000.00	19'000.00	1'473'000.00	50'400.00	1'320'625.50	37'653.98
	Nettoaufwand		1'490'000.00		1'422'600.00		1'282'971.52
53	Alter + Hinterlassene	438'600.00		423'000.00		391'414.80	
	Nettoaufwand		438'600.00		423'000.00		391'414.80
531	Alters- und Hinterlassenenversicherung AHV	24'300.00		22'800.00		22'721.75	
	Nettoaufwand		24'300.00		22'800.00		22'721.75
5310	Alters- u.Hinterlassenenversicherung AHV	24'300.00		22'800.00		22'721.75	
3612.00	Entschädigungen an Gemeinden und Gemeindeverbände	24'300.00		22'800.00		22'721.75	
532	Ergänzungsleistungen AHV / IV	409'700.00		396'500.00		366'501.00	
	Nettoaufwand		409'700.00		396'500.00		366'501.00
5320	Ergänzungsleistungen AHV / IV	409'700.00		396'500.00		366'501.00	
3631.00	Beiträge an Kanton	409'700.00		396'500.00		366'501.00	
535	Leistungen an das Alter	4'600.00		3'700.00		2'192.05	

Erfolgsrechnung

		Budget 2022		Budget 2021		Rechnung 2020	
		Aufwand	Ertrag	Aufwand	Ertrag	Aufwand	Ertrag
	Nettoaufwand		4'600.00		3'700.00		2'192.05
5350	Leistungen an das Alter	4'600.00		3'700.00		2'192.05	
3000.00	Löhne, Tag- und Sitzungsgelder an Behörden und Kommissionen	1'000.00				720.00	
3170.00	Reisekosten und Spesen	1'100.00		900.00		396.40	
3637.00	Beiträge an private Haushalte	2'500.00		2'800.00		1'075.65	
54	Familie und Jugend	63'600.00	19'000.00	79'800.00	50'400.00	72'900.15	37'653.98
	Nettoaufwand		44'600.00		29'400.00		35'246.17
541	Familienzulagen	10'200.00		8'400.00		7'172.00	
	Nettoaufwand		10'200.00		8'400.00		7'172.00
5410	Familienzulagen	10'200.00		8'400.00		7'172.00	
3631.00	Beiträge an Kanton	10'200.00		8'400.00		7'172.00	
544	Jugendschutz	7'600.00		7'600.00		7'537.00	
	Nettoaufwand		7'600.00		7'600.00		7'537.00
5444	Offene Kinder- und Jugendarbeit	7'600.00		7'600.00		7'537.00	
3636.00	Beiträge an private Organisationen ohne Erwerbszweck	7'600.00		7'600.00		7'537.00	
545	Leistungen an Familien	45'800.00	19'000.00	63'800.00	50'400.00	58'191.15	37'653.98
	Nettoaufwand		26'800.00		13'400.00		20'537.17
5450	Leistungen an Familien allgemein	800.00		800.00		194.00	
3636.00	Beiträge an private Organisationen ohne Erwerbszweck	800.00		800.00		194.00	
5451	Kinderkrippen und Kinderhorte	45'000.00	19'000.00	63'000.00	50'400.00	57'997.15	37'653.98
3637.00	Beiträge an private Haushalte	45'000.00		63'000.00		57'997.15	
4611.00	Entschädigungen vom Kanton		19'000.00		50'400.00		37'653.98
57	Sozialhilfe und Asylwesen	1'006'800.00		970'200.00		856'310.55	
	Nettoaufwand		1'006'800.00		970'200.00		856'310.55
579	Sozialhilfe	1'006'800.00		970'200.00		856'310.55	
	Nettoaufwand		1'006'800.00		970'200.00		856'310.55
5796	Regionaler Sozialdienst	25'900.00		24'300.00		29'676.10	

Erfolgsrechnung

		Budget 2022		Budget 2021		Rechnung 2020	
		Aufwand	Ertrag	Aufwand	Ertrag	Aufwand	Ertrag
3632.00	Beiträge an Gemeinden und Gemeindeverbände	25'900.00		24'300.00		29'676.10	
5799	Lastenausgleich Sozialhilfe	980'900.00		945'900.00		826'634.45	
3611.00	Entschädigungen an Kanton	980'900.00		945'900.00		826'634.45	
6	Verkehr und Nachrichtenübermittlung	559'350.00	91'000.00	533'450.00	92'900.00	498'206.70	89'388.95
	Nettoaufwand		468'350.00		440'550.00		408'817.75
61	Strassenverkehr	371'500.00	72'200.00	344'050.00	68'100.00	309'771.00	76'822.95
	Nettoaufwand		299'300.00		275'950.00		232'948.05
615	Gemeindestrassen	363'600.00	72'200.00	336'500.00	68'100.00	302'938.65	76'822.95
	Nettoaufwand		291'400.00		268'400.00		226'115.70
6150	Gemeindestrassen	349'400.00	44'700.00	327'500.00	48'300.00	287'314.05	49'951.85
3010.00	Löhne des Verwaltungs- und Betriebspersonals	146'000.00		146'100.00		144'956.85	
3050.00	AG-Beiträge AHV, IV, EO, ALV	11'700.00		12'000.00		11'598.50	
3052.00	AG-Beiträge Pensionskasse	9'200.00		9'000.00		8'814.00	
3053.00	AG-Beiträge Unfallversicherung	1'300.00		2'100.00		2'092.80	
3055.00	AG-Beiträge Krankentaggeldversicherung	1'250.00		1'250.00		1'224.30	
3090.00	Aus- und Weiterbildungskosten Personal	1'000.00		1'000.00			
3101.00	Betriebs- und Verbrauchsmaterial	6'500.00		5'000.00		5'650.80	
3101.01	Strassensignale	8'000.00		7'500.00		1'728.45	
3101.02	Treib- & Schmierstoffe	6'000.00		7'000.00		3'439.10	
3110.00	Anschaffung Mobiliar und Geräte					404.20	
3111.00	Anschaffung Maschinen, Geräte und Fahrzeuge	16'200.00		1'000.00		9'329.30	
3112.00	Dienstkleider	800.00		800.00		676.05	
3120.00	Ver- und Entsorgung Liegenschaften	7'000.00		6'000.00		6'940.05	
3120.01	Strom für Strassenbeleuchtung	18'000.00		22'000.00		16'955.20	
3130.00	Dienstleistungen Dritter	2'000.00		2'000.00		75.00	
3131.00	Planungen und Projektierungen Dritter	1'000.00		1'000.00			
3134.00	Sachversicherungsprämien	3'600.00		3'800.00		4'681.30	
3137.00	Steuern und Abgaben	5'000.00		5'000.00		4'311.45	
3141.00	Unterhalt Strassen / Verkehrswege	49'000.00		49'000.00		45'367.00	
3141.01	Unterhalt Strassenbeleuchtung	12'000.00		12'000.00		3'765.30	
3151.00	Unterhalt Apparate, Maschinen, Fahrzeuge, Werkzeuge	12'000.00		15'000.00		9'393.85	
3161.00	Mieten, Benützungskosten Anlagen	500.00		600.00			
3170.00	Reisekosten und Spesen	500.00		500.00		500.00	
3300.10	Planmässige Abschreibungen Strassen / Verkehrswege VV	26'000.00		13'000.00		577.30	
3300.60	Planmässige Abschreibungen Mobilien VV	4'850.00		4'850.00		4'833.25	

Erfolgsrechnung

		Budget 2022		Budget 2021		Rechnung 2020	
		Aufwand	Ertrag	Aufwand	Ertrag	Aufwand	Ertrag
4260.00	Rückerstattungen Dritter		1'900.00		1'900.00		6'872.85
4612.00	Interne Verrechnungen		30'000.00		30'000.00		30'000.00
4631.00	Beiträge vom Kanton		12'800.00		16'400.00		13'079.00
6155	Parkplätze	14'200.00	27'500.00	9'000.00	19'800.00	15'624.60	26'871.10
3010.00	Löhne des Verwaltungs- und Betriebspersonals	10'000.00		5'000.00		6'800.05	
3050.00	AG-Beiträge AHV, IV, EO, ALV	750.00				553.70	
3053.00	AG-Beiträge Unfallversicherung	50.00				20.25	
3101.00	Betriebs- und Verbrauchsmaterial					245.70	
3111.00	Anschaffung Maschinen, Geräte und Fahrzeuge					6'277.50	
3134.00	Sachversicherungsprämien	1'000.00		1'100.00		969.20	
3141.00	Unterhalt Strassen / Verkehrswege	1'100.00		1'000.00		366.20	
3144.00	Unterhalt Hochbauten, Gebäude	300.00		1'400.00			
3170.00	Reisekosten und Spesen	1'000.00		500.00		392.00	
4240.00	Benützungsgebühren und Dienstleistungen		15'500.00		12'800.00		20'794.90
4260.00	Rückerstattungen Dritter						366.20
4270.00	Bussen		12'000.00		7'000.00		5'710.00
619	Strassen, übriges	7'900.00		7'550.00		6'832.35	
	Nettoaufwand		7'900.00		7'550.00		6'832.35
6191	Werkhof	7'900.00		7'550.00		6'832.35	
3101.00	Betriebs- und Verbrauchsmaterial	1'000.00		600.00		663.45	
3110.00	Anschaffung Mobiliar und Geräte	500.00		500.00		269.45	
3120.00	Ver- und Entsorgung Liegenschaften	4'500.00		4'000.00		4'367.85	
3130.00	Dienstleistungen Dritter	850.00		850.00		828.20	
3134.00	Sachversicherungsprämien	550.00		600.00		541.50	
3144.00	Unterhalt Hochbauten, Gebäude	500.00		1'000.00		161.90	
62	Öffentlicher Verkehr	187'850.00	18'800.00	189'400.00	24'800.00	188'435.70	12'566.00
	Nettoaufwand		169'050.00		164'600.00		175'869.70
622	Regionalverkehr	1'550.00	800.00	4'400.00	800.00	5'625.70	800.00
	Nettoaufwand		750.00		3'600.00		4'825.70
6220	Regionalverkehr	1'550.00	800.00	4'400.00	800.00	5'625.70	800.00
3101.00	Betriebs- und Verbrauchsmaterial			350.00		633.55	
3110.00	Anschaffung Mobiliar und Geräte	500.00		500.00		1'482.05	
3634.00	Beiträge an öffentlichen Unternehmungen	1'050.00		3'550.00		3'510.10	
4240.00	Benützungsgebühren und Dienstleistungen		800.00		800.00		800.00

Erfolgsrechnung

		Budget 2022		Budget 2021		Rechnung 2020	
		Aufwand	Ertrag	Aufwand	Ertrag	Aufwand	Ertrag
629	Öffentlicher Verkehr	186'300.00	18'000.00	185'000.00	24'000.00	182'810.00	11'766.00
	Nettoaufwand		168'300.00		161'000.00		171'044.00
6290	Öffentlicher Verkehr	28'000.00	18'000.00	28'000.00	24'000.00	28'000.00	11'766.00
3101.03	Generalabonnemente SBB	28'000.00		28'000.00		28'000.00	
4250.00	Verkauf Generalabonnemente SBB		18'000.00		24'000.00		11'766.00
6291	Gemeindeanteil Öffentlicher Verkehr	158'300.00		157'000.00		154'810.00	
3631.60	Lastenausgleich öffentlicher Verkehr	158'300.00		157'000.00		154'810.00	
7	Umweltschutz und Raumordnung	970'350.00	916'250.00	942'620.00	903'620.00	1'159'421.71	1'148'011.98
	Nettoaufwand		54'100.00		39'000.00		11'409.73
71	Wasserversorgung	305'550.00	299'550.00	286'100.00	280'400.00	405'727.90	399'964.30
	Nettoaufwand		6'000.00		5'700.00		5'763.60
710	Wasserversorgung	305'550.00	299'550.00	286'100.00	280'400.00	405'727.90	399'964.30
	Nettoaufwand		6'000.00		5'700.00		5'763.60
7100	Wasserversorgung allgemein	6'000.00		5'700.00		5'763.60	
3120.02	Ver- und Entsorgung Brunnen	5'000.00		5'000.00		5'105.55	
3149.00	Unterhalt übrige Sachanlagen	1'000.00		700.00		658.05	
7101	Wasserversorgung [Gemeindebetrieb]	299'550.00	299'550.00	280'400.00	280'400.00	399'964.30	399'964.30
3010.00	Löhne des Verwaltungs- und Betriebspersonals	5'100.00		5'100.00		5'100.00	
3050.00	AG-Beiträge AHV, IV, EO, ALV	500.00		500.00		415.35	
3053.00	AG-Beiträge Unfallversicherung	50.00		100.00		74.50	
3090.00	Aus- und Weiterbildungskosten Personal	3'000.00		3'000.00			
3101.00	Betriebs- und Verbrauchsmaterial	1'500.00		500.00			
3103.02	Pläne	500.00		500.00		155.00	
3111.00	Anschaffung Maschinen, Geräte und Fahrzeuge	5'000.00		500.00		1'448.25	
3120.00	Ver- und Entsorgung Liegenschaften	12'000.00		11'000.00		10'779.90	
3130.00	Dienstleistungen Dritter	31'100.00		26'100.00		5'414.10	
3132.00	Honorare externe Berater, Gutachter, Fachexperten, etc.	10'000.00		5'000.00		3'906.00	
3134.00	Sachversicherungsprämien	1'750.00		1'750.00		1'739.70	
3143.00	Unterhalt übrige Tiefbauten	40'000.00		40'000.00		54'707.90	
3144.00	Unterhalt Hochbauten, Gebäude	5'000.00		5'000.00		3'275.90	
3151.00	Unterhalt Apparate, Maschinen, Fahrzeuge, Werkzeuge	500.00		500.00			
3158.10	Unterhalt immaterielle Anlagen (Software)	3'000.00		3'000.00		3'929.50	

Erfolgsrechnung

		Budget 2022		Budget 2021		Rechnung 2020	
		Aufwand	Ertrag	Aufwand	Ertrag	Aufwand	Ertrag
3159.00	Unterhalt Hydrantenanlagen	13'000.00		13'000.00		9'942.20	
3180.00	Wertberichtigung auf Forderungen					10'801.40	
3300.30	Planmässige Abschreibungen übr. Tiefbauten VV	10'500.00		5'800.00		120.00	
3320.00	Planmässige Abschreibungen Informatik VV					5'898.05	
3320.90	Planmässige Abschreibungen übr. Immaterielle Anlagen	8'900.00		5'900.00			
3510.10	Einlage in SF WE, Wiederbeschaffungswert	111'500.00		111'500.00		111'435.00	
3510.50	Einlage in SF WE, Anschlussgebühren	15'000.00		20'000.00		149'488.50	
3612.04	Interne Verrechnungen	21'500.00		21'500.00		21'223.05	
3636.00	Beiträge an private Organisationen ohne Erwerbszweck	150.00		150.00		110.00	
4240.10	Wasserverkauf		110'000.00		103'000.00		116'904.95
4240.11	Grundgebühren (Wasser)		90'000.00		90'000.00		91'464.70
4240.50	Anschlussgebühren		15'000.00		20'000.00		149'488.05
4260.00	Rückerstattungen Dritter						108.40
4409.00	Interne Verrechnung von kalk. Zinsen		4'100.00		3'800.00		6'094.25
4510.10	Entnahme SF WE, Wiederbeschaffungswert		21'900.00		11'700.00		6'018.05
4612.00	Interne Verrechnungen		3'500.00		3'500.00		1'000.00
9011.10	Aufwandüberschuss Wasser		55'050.00		48'400.00		28'885.90
72	Abwasserentsorgung	416'350.00	416'350.00	426'420.00	426'420.00	542'967.23	542'967.23
720	Abwasserentsorgung	416'350.00	416'350.00	426'420.00	426'420.00	542'967.23	542'967.23
7201	Abwasserentsorgung [Gemeindebetrieb]	416'350.00	416'350.00	426'420.00	426'420.00	542'967.23	542'967.23
3130.00	Dienstleistungen Dritter	500.00		500.00			
3132.00	Honorare externe Berater, Gutachter, Fachexperten, etc.	10'000.00		10'000.00			
3143.00	Unterhalt übrige Tiefbauten	10'000.00		19'000.00		7'400.80	
3158.10	Unterhalt immaterielle Anlagen (Software)	2'000.00		2'000.00		2'124.45	
3180.00	Wertberichtigung auf Forderungen					10'801.40	
3181.00	Tatsächliche Forderungsverluste					1.10	
3300.30	Planmässige Abschreibungen übr. Tiefbauten VV	15'700.00		9'500.00		945.90	
3320.90	Planmässige Abschreibungen übr. Immaterielle Anlagen	750.00		750.00		728.75	
3510.10	Einlage in SF WE, Wiederbeschaffungswert	143'700.00		143'700.00		143'625.00	
3510.50	Einlage in SF WE, Anschlussgebühren	15'000.00		20'000.00		184'000.00	
3612.04	Interne Verrechnungen	43'000.00		43'000.00		40'223.05	
3631.00	Beiträge an Kanton	9'900.00		9'900.00		9'462.60	
3632.20	Betriebsbeitrag an ARA Regio Grenchen	165'800.00		168'070.00		143'654.18	
4240.20	Abwasserverbrauchsgebühren		290'000.00		250'000.00		291'515.85
4240.21	Grundgebühren (Abwasser)		50'000.00		50'000.00		52'646.70
4240.50	Anschlussgebühren		15'000.00		20'000.00		184'000.00
4409.00	Interne Verrechnung von kalk. Zinsen		3'100.00		3'800.00		6'636.15

Erfolgsrechnung

		Budget 2022		Budget 2021		Rechnung 2020	
		Aufwand	Ertrag	Aufwand	Ertrag	Aufwand	Ertrag
4510.10	Entnahme SF WE, Wiederbeschaffungswert		18'950.00		10'250.00		1'674.65
9011.20	Aufwandüberschuss Abwasser		39'300.00		92'370.00		6'493.88
73	Abfall	180'050.00	180'050.00	175'500.00	175'500.00	180'151.73	180'151.73
730	Abfall	180'050.00	180'050.00	175'500.00	175'500.00	180'151.73	180'151.73
7301	Abfall [Gemeindebetrieb]	180'050.00	180'050.00	175'500.00	175'500.00	180'151.73	180'151.73
3101.04	Kehricht- und Grüngutmarken	4'500.00		3'750.00		3'629.12	
3130.00	Dienstleistungen Dritter	1'250.00		1'200.00		1'084.50	
3130.30	Kehrichtabfuhr	45'000.00		45'000.00		39'086.10	
3130.31	Deponiegebühr	53'000.00		53'000.00		50'857.20	
3130.32	Entsorgung	13'000.00		10'200.00		12'623.10	
3130.33	Abfuhr- u. Entsorgungskosten Grünabfuhr	40'000.00		31'000.00		39'554.40	
3134.00	Sachversicherungsprämien	50.00		50.00		39.50	
3151.30	Unterhalt Abfallanlage	500.00		500.00			
3170.00	Reisekosten und Spesen			500.00			
3180.00	Wertberichtigung auf Forderungen					-1.85	
3181.00	Tatsächliche Forderungsverluste					216.20	
3300.90	Planmässige Abschreibungen (bish. VV, 12 J.)	250.00		250.00		221.35	
3612.04	Interne Verrechnungen	20'000.00		20'000.00		20'000.00	
3632.30	Betriebsbeitrag an Kadaversammelstelle Leuzigen	2'500.00		3'000.00		2'499.95	
4240.30	Kehrichtabfuhrgebühren		79'000.00		90'000.00		85'944.80
4240.31	Grundgebühren (Kehricht)		58'000.00		60'000.00		64'299.33
4240.32	Grüngutgebühren		19'200.00		20'000.00		24'052.60
4260.00	Rückerstattungen Dritter		4'500.00		4'500.00		4'872.90
4409.00	Interne Verrechnung von kalk. Zinsen		1'100.00		1'000.00		982.10
9010.30	Etragsüberschuss Abfall			7'050.00		10'342.16	
9011.30	Aufwandüberschuss Abfall		18'250.00				
74	Verbauungen	26'100.00		26'400.00		6'809.00	
	Nettoaufwand		26'100.00		26'400.00		6'809.00
741	Gewässerverbauungen	21'600.00		21'900.00		6'809.00	
	Nettoaufwand		21'600.00		21'900.00		6'809.00
7410	Gewässerverbauungen	21'600.00		21'900.00		6'809.00	
3142.00	Unterhalt Wasserbau	13'500.00		13'500.00			
3631.00	Beiträge an Kanton	8'100.00		8'400.00		6'809.00	

Erfolgsrechnung

		Budget 2022		Budget 2021		Rechnung 2020	
		Aufwand	Ertrag	Aufwand	Ertrag	Aufwand	Ertrag
745	Naturgefahren	4'500.00		4'500.00			
	Nettoaufwand		4'500.00		4'500.00		
7450	Naturgefahren	4'500.00		4'500.00			
3134.01	Einsatzkostenversicherung GVB	4'500.00		4'500.00			
75	Arten- und Landschaftsschutz		3'300.00		3'300.00		3'264.50
	Nettoertrag	3'300.00		3'300.00		3'264.50	
750	Arten- und Landschaftsschutz		3'300.00		3'300.00		3'264.50
	Nettoertrag	3'300.00		3'300.00		3'264.50	
7500	Arten- und Landschaftsschutz		3'300.00		3'300.00		3'264.50
4260.00	Rückerstattungen Dritter		3'300.00		3'300.00		3'264.50
77	Übriger Umweltschutz	27'200.00	17'000.00	18'450.00	18'000.00	15'814.85	18'280.00
	Nettoaufwand		10'200.00		450.00		
	Nettoertrag					2'465.15	
771	Friedhof und Bestattung	16'100.00	500.00	11'350.00	1'500.00	9'507.90	2'580.00
	Nettoaufwand		15'600.00		9'850.00		6'927.90
7710	Friedhof und Bestattung allgemein	16'100.00	500.00	11'350.00	1'500.00	9'507.90	2'580.00
3101.00	Betriebs- und Verbrauchsmaterial	1'250.00		1'000.00		334.60	
3110.00	Anschaffung Mobiliar und Geräte					269.45	
3120.00	Ver- und Entsorgung Liegenschaften	3'500.00		3'000.00		3'028.25	
3134.00	Sachversicherungsprämien	350.00		350.00		316.10	
3144.00	Unterhalt Hochbauten, Gebäude	11'000.00		7'000.00		5'559.50	
4260.00	Rückerstattungen Dritter		500.00		1'500.00		2'580.00
779	Umweltschutz	11'100.00	16'500.00	7'100.00	16'500.00	6'306.95	15'700.00
	Nettoertrag	5'400.00		9'400.00		9'393.05	
7792	Hundetoiletten	11'100.00	16'500.00	7'100.00	16'500.00	6'306.95	15'700.00
3101.00	Betriebs- und Verbrauchsmaterial	1'500.00		1'500.00		1'732.90	
3119.04	Anschaffung Robidog	9'600.00		5'600.00		4'574.05	
4033.00	Hundetaxen		16'500.00		16'500.00		15'700.00
79	Raumordnung	15'100.00		9'750.00		7'951.00	3'384.22
	Nettoaufwand		15'100.00		9'750.00		4'566.78

Erfolgsrechnung

		Budget 2022		Budget 2021		Rechnung 2020	
		Aufwand	Ertrag	Aufwand	Ertrag	Aufwand	Ertrag
790	Raumordnung	15'100.00		9'750.00		7'951.00	3'384.22
	Nettoaufwand		15'100.00		9'750.00		4'566.78
7900	Raumordnung allgemein	7'100.00		1'750.00			
3320.90	Planmässige Abschreibungen übr. Immaterielle Anlagen	7'100.00		1'750.00			
7906	Regionale Planungsgruppen	8'000.00		8'000.00		7'951.00	3'384.22
3634.00	Beiträge an öffentlichen Unternehmungen	8'000.00		8'000.00		7'951.00	
4260.00	Rückerstattungen Dritter						3'384.22
8	Volkswirtschaft	1'493'850.00	1'554'300.00	1'476'900.00	1'537'400.00	1'468'347.80	1'527'598.45
	Nettoertrag	60'450.00		60'500.00		59'250.65	
81	Landwirtschaft	2'050.00	500.00	2'000.00	500.00	1'634.30	584.45
	Nettoaufwand		1'550.00		1'500.00		1'049.85
811	Verwaltung, Vollzug und Kontrolle	2'050.00	500.00	2'000.00	500.00	1'634.30	584.45
	Nettoaufwand		1'550.00		1'500.00		1'049.85
8110	Verwaltung, Vollzug und Kontrolle	2'050.00	500.00	2'000.00	500.00	1'634.30	584.45
3010.00	Löhne des Verwaltungs- und Betriebspersonals	750.00		700.00		705.00	
3170.00	Reisekosten und Spesen	100.00		100.00		94.40	
3636.02	Unt.-Kostenbeitrag an Bodenverb.-Gen. PW Felb	1'200.00		1'200.00		834.90	
4260.00	Rückerstattungen Dritter		500.00		500.00		584.45
82	Forstwirtschaft	1'000.00		1'000.00			
	Nettoaufwand		1'000.00		1'000.00		
820	Forstwirtschaft	1'000.00		1'000.00			
	Nettoaufwand		1'000.00		1'000.00		
8200	Forstwirtschaft	1'000.00		1'000.00			
3130.00	Dienstleistungen Dritter	1'000.00		1'000.00			
87	Brennstoffe und Energie	1'490'800.00	1'553'800.00	1'473'900.00	1'536'900.00	1'466'713.50	1'527'014.00
	Nettoertrag	63'000.00		63'000.00		60'300.50	
871	Elektrizität	1'490'800.00	1'553'800.00	1'473'900.00	1'536'900.00	1'466'713.50	1'527'014.00
	Nettoertrag	63'000.00		63'000.00		60'300.50	

Erfolgsrechnung

		Budget 2022		Budget 2021		Rechnung 2020	
		Aufwand	Ertrag	Aufwand	Ertrag	Aufwand	Ertrag
8710	Elektrizität allgemein		63'000.00		63'000.00		60'300.50
4612.41	Gemeindeabgabe Elektrizitätsversorgung		63'000.00		63'000.00		60'300.50
8711	Elektrizitätsnetz [Gemeindebetrieb]	1'490'800.00	1'490'800.00	1'473'900.00	1'473'900.00	1'466'713.50	1'466'713.50
3010.00	Löhne des Verwaltungs- und Betriebspersonals	7'700.00		7'700.00		7'027.00	
3050.00	AG-Beiträge AHV, IV, EO, ALV	250.00		250.00		208.60	
3053.00	AG-Beiträge Unfallversicherung	50.00		150.00		102.60	
3090.00	Aus- und Weiterbildungskosten Personal	700.00					
3101.41	Energieankauf	580'000.00		590'000.00		564'396.25	
3101.42	Netznutzungsentgelt Vorlieferant	370'000.00		360'000.00		350'746.80	
3101.43	Swissgrid Dienstleistungen SDL	11'000.00		10'000.00		11'082.75	
3101.46	Clearinggebühr Swissgrid	1'000.00		1'000.00		952.40	
3101.47	Förderabgabe	160'000.00		150'000.00		156'432.20	
3102.00	Drucksachen, Publikationen	100.00		100.00		60.00	
3120.00	Ver- und Entsorgung Liegenschaften	800.00		100.00		499.95	
3130.00	Dienstleistungen Dritter	41'400.00		25'400.00		44'360.80	
3131.00	Planungen und Projektierungen Dritter	5'000.00		5'000.00		236.25	
3132.40	Dienstleistungen Youtility AG	19'400.00		19'400.00		19'458.35	
3132.41	Dienstleistungen Gebnet AG	106'800.00		106'800.00		96'781.00	
3134.00	Sachversicherungsprämien	1'250.00		1'400.00		1'238.25	
3137.00	Steuern und Abgaben	350.00		950.00		910.00	
3143.00	Unterhalt übrige Tiefbauten	17'000.00		17'000.00		13'057.40	
3144.00	Unterhalt Hochbauten, Gebäude	5'000.00		5'000.00		12'068.35	
3158.10	Unterhalt immaterielle Anlagen (Software)	2'000.00		2'000.00		2'124.45	
3180.40	Wertberichtigung auf Forderungen					896.20	
3181.00	Tatsächliche Forderungsverluste					4'971.70	
3181.40	Tatsächliche Forderungsverluste	2'000.00		2'000.00			
3300.30	Planmässige Abschreibungen übr. Tiefbauten VV	11'000.00		3'200.00			
3300.40	Planmässige Abschreibungen Hochbauten VV	4'700.00		5'600.00		3'298.90	
3300.90	Planmässige Abschreibungen (bish. VV, 12 J.)	12'100.00		12'100.00		12'103.90	
3320.90	Planmässige Abschreibungen übr. Immaterielle Anlagen	6'700.00		5'300.00			
3602.40	Gemeindeabgaben	63'000.00		63'000.00		60'300.50	
3612.04	Interne Verrechnungen	61'500.00		61'500.00		61'500.00	
4240.05	Ertrag Gemeindeabgaben		63'000.00		63'000.00		60'300.50
4240.40	Energieverkauf		640'000.00		640'000.00		650'357.35
4240.41	Netznutzungsentgelt		590'000.00		590'000.00		541'170.10
4240.43	Swissgrid Dienstleistungen SDL		10'000.00		10'000.00		10'326.30
4240.47	Förderabgabe		150'000.00		150'000.00		148'438.25
4240.50	Anschlussgebühren		10'000.00		10'000.00		41'460.00

Erfolgsrechnung

		Budget 2022		Budget 2021		Rechnung 2020	
		Aufwand	Ertrag	Aufwand	Ertrag	Aufwand	Ertrag
4260.40	Rückerstattungen Dritter		4'000.00		4'000.00		4'896.65
4409.00	Interne Verrechnung von kalk. Zinsen		4'200.00		3'900.00		5'560.25
4463.00	Finanzertrag von öff. Unternehmungen						1'758.00
4612.00	Interne Verrechnungen		3'000.00		3'000.00		2'446.10
9010.40	Etragsüberschuss Elektro			18'950.00		41'898.90	
9011.40	Aufwandüberschuss Elektro		16'600.00				
9	Finanzen und Steuern	572'050.00	4'993'600.00	645'500.00	4'764'870.00	991'880.09	4'817'801.25
	Nettoertrag	4'421'550.00		4'119'370.00		3'825'921.16	
91	Steuern	35'000.00	4'145'900.00	35'000.00	3'740'600.00	87'776.98	4'182'711.15
	Nettoertrag	4'110'900.00		3'705'600.00		4'094'934.17	
910	Steuern	35'000.00	4'145'900.00	35'000.00	3'740'600.00	87'776.98	4'182'711.15
	Nettoertrag	4'110'900.00		3'705'600.00		4'094'934.17	
9100	Allgemeine Gemeindesteuern	35'000.00	3'758'100.00	35'000.00	3'363'200.00	87'660.13	3'823'476.25
3180.00	Wertberichtigung auf Forderungen					57'574.63	
3181.00	Tatsächliche Forderungsverluste	35'000.00		35'000.00		30'085.50	
4000.00	Einkommenssteuern natürliche Personen		3'170'000.00		2'870'000.00		3'130'587.10
4000.20	Nachsteuern und Bussen						971.50
4000.40	Aktive Steuerauscheidungen Einkommen		50'000.00		40'000.00		65'609.70
4000.50	Passive Steuerauscheidungen Einkommen		-30'000.00		-25'000.00		-15'925.60
4001.00	Vermögenssteuern natürliche Personen		297'300.00		291'000.00		289'096.85
4001.40	Aktive Steuerauscheidungen Vermögen		10'000.00		8'000.00		13'914.10
4001.50	Passive Steuerauscheidungen Vermögen		-8'000.00		-10'000.00		-7'599.85
4002.00	Quellensteuern natürliche Personen		20'000.00		30'000.00		19'773.20
4002.10	Quellensteuern aus BGSA/Grenzgänger		500.00		500.00		1'110.75
4010.00	Gewinnsteuern juristische Personen		230'000.00		170'000.00		284'585.00
4010.40	Aktive Steuerauscheidungen Gewinnsteuern		30'000.00		25'000.00		31'912.75
4010.50	Passive Steuerauscheidungen Gewinnsteuern		-25'000.00		-50'000.00		-9'141.00
4011.00	Kapitalsteuern juristische Personen		2'600.00		3'200.00		208.55
4011.40	Aktive Steuerauscheidungen Kapitalsteuern						207.50
4019.00	Holdingssteuern		700.00		3'500.00		705.95
4029.00	Eingang abgeschriebener Steuern		10'000.00		7'000.00		17'459.75
9101	Sondersteuern		135'000.00		135'000.00		127'987.60
4000.80	Lotteriegewinnsteuern						10'230.00
4022.00	Grundstückgewinnsteuern		50'000.00		50'000.00		35'053.10
4022.10	Sonderveranlagungen		85'000.00		85'000.00		77'635.15

Erfolgsrechnung

		Budget 2022		Budget 2021		Rechnung 2020	
		Aufwand	Ertrag	Aufwand	Ertrag	Aufwand	Ertrag
4029.00	Eingang abgeschriebener Steuern						5'069.35
9102	Liegenschaftssteuern		252'800.00		242'400.00	116.85	231'247.30
3181.00	Tatsächliche Forderungsverluste					116.85	
4021.00	Liegenschaftssteuern		252'800.00		242'400.00		231'222.10
4029.00	Eingang abgeschriebener Steuern						25.20
93	Finanz- und Lastenausgleich	314'500.00	302'300.00	307'500.00	326'100.00	298'375.00	254'496.00
	Nettoaufwand		12'200.00				43'879.00
	Nettoertrag			18'600.00			
930	Finanz- und Lastenausgleich	314'500.00	302'300.00	307'500.00	326'100.00	298'375.00	254'496.00
	Nettoaufwand		12'200.00				43'879.00
	Nettoertrag			18'600.00			
9300	Finanz- und Lastenausgleich	314'500.00	302'300.00	307'500.00	326'100.00	298'375.00	254'496.00
3621.60	Lastenausgleichsbeiträge an Kanton	314'500.00		307'500.00		298'375.00	
4621.60	Zuschuss Finanzausgleich soziodemografisch		13'700.00		10'100.00		9'902.00
4622.70	Zuschuss Finanzausgleich Disparitätenabbau		288'600.00		316'000.00		244'594.00
95	Ertragsanteile, übrige		24'700.00		24'200.00		24'367.60
	Nettoertrag	24'700.00		24'200.00		24'367.60	
950	Ertragsanteile, übrige		24'700.00		24'200.00		24'367.60
	Nettoertrag	24'700.00		24'200.00		24'367.60	
9500	Ertragsanteile, übrige		24'700.00		24'200.00		24'367.60
4024.00	Erbschafts- und Schenkungssteuern		10'000.00		10'000.00		13'721.10
4600.00	Anteil an Direkten Bundessteuern		14'700.00		14'200.00		10'646.50
96	Vermögens- und Schuldenverwaltung	86'700.00	161'150.00	87'050.00	136'550.00	91'373.18	355'912.75
	Nettoertrag	74'450.00		49'500.00		264'539.57	
961	Zinsen	24'950.00	110'350.00	25'400.00	83'500.00	26'288.93	111'748.15
	Nettoertrag	85'400.00		58'100.00		85'459.22	
9610	Zinsen	24'950.00	110'350.00	25'400.00	83'500.00	26'288.93	111'748.15
3181.01	Abschreibungen (Verzugszinsen NESKO)	1'600.00		1'600.00		989.60	
3401.00	Verzinsung kurzfristige Finanzverbindlichkeiten	250.00				250.78	
3406.00	Verzinsung langfristige Finanzverbindlichkeiten			700.00		1'500.55	

Erfolgsrechnung

		Budget 2022		Budget 2021		Rechnung 2020	
		Aufwand	Ertrag	Aufwand	Ertrag	Aufwand	Ertrag
3409.01	Zinsen auf Sonderrechnungen	600.00		600.00		580.25	
3409.90	Interne Verrechnungen von kalk. Zinsen Gemeindewerke	12'500.00		12'500.00		19'272.75	
3499.00	Vergütungszinsen (NESKO)	10'000.00		10'000.00		3'695.00	
4401.00	Zinsen Forderungen und Konkordate		100.00		100.00		60.55
4401.01	Verzugszinsen (Nesko)		19'000.00		19'000.00		19'934.70
4407.00	Zinsen langfristige Finanzanlagen		700.00		700.00		1'130.55
4463.00	Finanzertrag von öff. Unternehmungen		80'750.00		53'900.00		80'760.00
4940.00	Interne Verrechnung von kalk. Zinsen und Zinsaufwand		9'800.00		9'800.00		9'862.35
963	Liegenschaften des Finanzvermögens	61'750.00	50'800.00	61'650.00	53'050.00	66'334.85	233'044.60
	Nettoaufwand		10'950.00		8'600.00		
	Nettoertrag					166'709.75	
9630	Liegenschaften des Finanzvermögens	61'750.00	50'800.00	61'650.00	53'050.00	66'334.85	233'044.60
3101.00	Betriebs- und Verbrauchsmaterial	600.00		600.00			
3120.00	Ver- und Entsorgung Liegenschaften	1'500.00		1'400.00		1'463.10	
3130.00	Dienstleistungen Dritter					500.00	
3134.00	Sachversicherungsprämien	1'050.00		1'050.00		1'009.30	
3144.00	Unterhalt Hochbauten, Gebäude	2'000.00		2'000.00		7'378.95	
3893.00	Einlage in SF WE Liegenschaften FV	38'800.00		38'800.00		38'812.00	
3910.00	Interne Verrechnung von Dienstleistungen	3'000.00		3'000.00		3'000.00	
3930.00	Interne Verrechnungen Betriebs- und Verbrauchsmaterial	5'000.00		5'000.00		4'309.15	
3940.00	Interne Verrechnung von kalk. Zinsen und Zinsaufwand	9'800.00		9'800.00		9'862.35	
4411.00	Gewinne aus Verkäufen Grundstücke FV						74'000.00
4430.00	Mietzinse Oberdorfstrasse 2, 2a		43'700.00		45'900.00		43'704.00
4430.01	Pachtzinse		5'100.00		5'150.00		5'101.65
4893.00	Entnahmen aus Vorfinanzierungen des EK		2'000.00		2'000.00		7'378.95
4896.00	Auflösung Neubewertungsreserve						102'860.00
969	Finanzvermögen					-1'250.60	11'120.00
	Nettoertrag					12'370.60	
9690	Finanzvermögen					-1'250.60	11'120.00
3180.00	Wertberichtigung auf Forderungen					-1'253.95	
3181.00	Tatsächliche Forderungsverluste					3.35	
4440.00	Marktwertanpassung Wertschriften						11'120.00
97	Rückverteilungen		350.00		300.00		313.75
	Nettoertrag	350.00		300.00		313.75	

Erfolgsrechnung

		Budget 2022		Budget 2021		Rechnung 2020	
		Aufwand	Ertrag	Aufwand	Ertrag	Aufwand	Ertrag
971	Rückverteilungen aus CO2-Abgabe		350.00		300.00		313.75
	Nettoertrag	350.00		300.00		313.75	
9710	Rückverteilung aus CO2-Abgabe		350.00		300.00		313.75
4699.00	Rückverteilung CO2-Abgabe		350.00		300.00		313.75
99	Nicht aufgeteilte Posten	135'850.00	359'200.00	215'950.00	537'120.00	514'354.93	
	Nettoaufwand						514'354.93
	Nettoertrag	223'350.00		321'170.00			
990	Nicht aufgeteilte Posten	135'850.00		135'850.00		514'354.93	
	Nettoaufwand		135'850.00		135'850.00		514'354.93
9900	Nicht aufgeteilte Posten					2.00	
3301.40	Ausserplanmässige Abschreibungen Sachanlagen					2.00	
9901	Abschreibung bestehendes Verwaltungsvermögen	135'850.00		135'850.00		135'813.50	
3300.90	Planmässige Abschreibungen (bish. VV, 12 J.)	135'850.00		135'850.00		135'813.50	
9902	SF Vorfinanzierung Liegenschaften VV Allg. Haushalt					378'539.43	
3893.01	Einlage in Vorfinanzierungen					378'539.43	
995	Neutrale Aufwendungen und Erträge		161'500.00	80'100.00	241'600.00		
	Nettoertrag	161'500.00		161'500.00			
9950	Neutrale Aufwendungen und Erträge		161'500.00	80'100.00	241'600.00		
3896.00	Einlage in Schwankungsreserve			80'100.00			
4896.00	Auflösung Neubewertungsreserve		161'500.00		241'600.00		
999	Abschluss		197'700.00		295'520.00		
	Nettoertrag	197'700.00		295'520.00			
9990	Abschluss		197'700.00		295'520.00		
9001.00	Aufwandüberschuss		197'700.00		295'520.00		

Erfolgsrechnung

		Budget 2022		Budget 2021		Rechnung 2020	
		Aufwand	Ertrag	Aufwand	Ertrag	Aufwand	Ertrag
	Erfolgsrechnung	8'055'700.00	8'055'700.00	7'836'340.00	7'836'340.00	8'102'613.71	8'102'613.71
3	Aufwand	8'055'700.00		7'810'340.00		8'050'372.65	
30	Personalaufwand	855'100.00		812'250.00		785'982.90	
31	Sach- und übriger Betriebsaufwand	2'593'450.00		2'514'220.00		2'468'657.51	
33	Abschreibungen Verwaltungsvermögen	357'000.00		299'150.00		208'885.40	
34	Finanzaufwand	23'350.00		23'800.00		25'299.33	
35	Einlagen in Fonds und Spezialfinanzierungen	285'200.00		295'200.00		588'548.50	
36	Transferaufwand	3'884'000.00		3'728'020.00		3'537'476.08	
38	Ausserordentlicher Aufwand	38'800.00		118'900.00		417'351.43	
39	Interne Verrechnungen	18'800.00		18'800.00		18'171.50	
4	Ertrag		7'728'800.00		7'400'050.00		8'067'233.93
40	Fiskalertrag		4'172'400.00		3'767'100.00		4'212'132.25
42	Entgelte		2'333'800.00		2'317'900.00		2'681'129.65
44	Finanzertrag		206'700.00		183'100.00		299'311.20
45	Entnahmen Fonds u. Spezialfinanzierungen		62'950.00		44'050.00		8'522.60
46	Transferertrag		770'650.00		825'500.00		737'727.78
48	Ausserordentlicher Ertrag		163'500.00		243'600.00		110'238.95
49	Interne Verrechnungen		18'800.00		18'800.00		18'171.50
9	Abschlusskonten		326'900.00	26'000.00	436'290.00	52'241.06	35'379.78
90	Abschluss Erfolgsrechnung		326'900.00	26'000.00	436'290.00	52'241.06	35'379.78

Erfolgsrechnung

		Aufwand	Budget 2022 Ertrag	Aufwand	Budget 2021 Ertrag	Aufwand	Rechnung 2020 Ertrag
	Erfolgsrechnung	8'055'700.00	8'055'700.00	7'836'340.00	7'836'340.00	8'102'613.71	8'102'613.71
3	Aufwand	8'055'700.00		7'810'340.00		8'050'372.65	
30	Personalaufwand	855'100.00		812'250.00		785'982.90	
300	Behörden und Kommissionen	67'200.00		73'500.00		68'432.90	
3000	Löhne, Tag- und Sitzungsgelder an Behörden und Kommis..	67'200.00		73'500.00		68'432.90	
301	Löhne des Verwaltungs- und Betriebspersonals	653'350.00		613'500.00		615'028.30	
3010	Löhne des Verwaltungs- und Betriebspersonals	653'350.00		613'500.00		615'028.30	
305	Arbeitgeberbeiträge	111'200.00		101'950.00		93'057.45	
3050	AG-Beitr.AHV,IV,EO,ALV,Verwaltungskosten	58'550.00		51'450.00		49'668.05	
3052	AG-Beiträge an Pensionskassen	43'000.00		41'500.00		34'780.75	
3053	AG-Beiträge an Unfallversicherungen	4'300.00		3'950.00		3'799.70	
3055	AG-Beiträge an Krankentaggeldvers.	5'350.00		5'050.00		4'808.95	
309	Übriger Personalaufwand	23'350.00		23'300.00		9'464.25	
3090	Aus- und Weiterbildung des Personals	21'500.00		21'600.00		8'937.40	
3091	Personalwerbung	500.00				430.80	
3099	Übriger Personalaufwand	1'350.00		1'700.00		96.05	
31	Sach- und übriger Betriebsaufwand	2'593'450.00		2'514'220.00		2'468'657.51	
310	Material- und Warenaufwand	1'316'600.00		1'299'400.00		1'241'423.37	
3100	Büromaterial	5'700.00		8'700.00		4'643.95	
3101	Betriebs-, Verbrauchsmaterial	1'199'850.00		1'184'900.00		1'147'902.27	
3102	Drucksachen, Publikationen	48'550.00		38'300.00		32'463.15	
3103	Fachliteratur, Zeitschriften	3'800.00		4'650.00		4'002.25	
3104	Lehrmittel	48'450.00		51'800.00		45'718.20	
3105	Lebensmittel	3'500.00		7'000.00		3'281.35	
3106	Medizinisches Material	200.00		400.00		90.00	
3109	Übriger Material- und Warenaufwand	6'550.00		3'650.00		3'322.20	
311	Nicht aktivierbare Anlagen	89'950.00		96'750.00		117'051.00	
3110	Büromöbel und Geräte	17'250.00		29'600.00		15'210.90	
3111	Maschinen, Geräte und Fahrzeuge	23'700.00		3'000.00		21'002.40	
3112	Kleider, Wäsche, Vorhänge	800.00		800.00		676.05	

Erfolgsrechnung

		Budget 2022		Budget 2021		Rechnung 2020	
		Aufwand	Ertrag	Aufwand	Ertrag	Aufwand	Ertrag
3113	Hardware	4'200.00		44'300.00		54'042.85	
3118	Immateriellen Anlagen	29'000.00				1'000.00	
3119	Übrige nicht aktivierbare Anlagen	15'000.00		19'050.00		25'118.80	
312	Ver- und Entsorgung Liegenschaften Verwaltungsverm..	128'500.00		127'200.00		118'448.35	
3120	Ver- und Entsorgung Liegenschaften Verwaltungsvermögen	128'500.00		127'200.00		118'448.35	
313	Dienstleistungen und Honorare	526'800.00		483'050.00		473'053.21	
3130	Dienstleistungen Dritter	289'700.00		248'350.00		246'742.06	
3131	Planungen und Projektierungen Dritter	7'000.00		7'000.00		236.25	
3132	Honor.ext.Berater,Gutachter,Fachexp.etc.	192'700.00		189'200.00		195'316.15	
3134	Sachversicherungsprämien	29'400.00		30'150.00		24'607.75	
3136	Honorare privatärztlicher Tätigkeit	2'650.00		2'400.00		929.55	
3137	Steuern und Abgaben	5'350.00		5'950.00		5'221.45	
314	Baulicher Unterhalt und betrieblicher Unterhalt	257'300.00		259'200.00		216'753.80	
3141	Unterhalt Strassen/Verkehrswege	62'100.00		62'000.00		49'498.50	
3142	Unterhalt Wasserbau	13'500.00		13'500.00			
3143	Unterhalt übrige Tiefbauten	67'000.00		76'000.00		75'166.10	
3144	Unterhalt Hochbauten, Gebäude	112'200.00		105'500.00		89'631.15	
3149	Unterhalt übrige Sachanlagen	2'500.00		2'200.00		2'458.05	
315	Unterhalt Mobilien u.immater.Anlagen	177'750.00		160'500.00		159'451.15	
3150	Unterhalt Büromöbel und Geräte	500.00		500.00			
3151	Unterh.App.,Masch.,Geräte,Fahrz.,Werkz.	25'950.00		28'200.00		16'867.15	
3153	Informatik-Unterhalt (Hardware)	500.00		4'500.00		4'804.70	
3158	Unterhalt immaterielle Anlagen	137'800.00		114'300.00		127'837.10	
3159	Unterhalt übrige mobile Anlagen	13'000.00		13'000.00		9'942.20	
316	Mieten, Leasing, Pachten, Benützungsggeb.	7'100.00		7'100.00		6'319.30	
3160	Miete und Pacht Liegenschaften	1'500.00		1'500.00		1'500.00	
3161	Mieten, Benützungskosten Anlagen	5'600.00		5'600.00		4'819.30	
317	Spesenentschädigungen	29'150.00		22'320.00		8'254.40	
3170	Reisekosten und Spesen	10'900.00		9'550.00		5'546.70	
3171	Exkursionen, Schulreisen und Lager	18'250.00		12'770.00		2'707.70	
318	Wertberichtigungen auf Forderungen	38'600.00		38'600.00		115'202.13	
3180	Wertberichtigungen auf Forderungen					78'817.83	
3181	Tatsächliche Forderungsverluste	38'600.00		38'600.00		36'384.30	

Erfolgsrechnung

		Budget 2022		Budget 2021		Rechnung 2020	
		Aufwand	Ertrag	Aufwand	Ertrag	Aufwand	Ertrag
319	Verschiedener Betriebsaufwand	21'700.00		20'100.00		12'700.80	
3199	Übriger Betriebsaufwand	21'700.00		20'100.00		12'700.80	
33	Abschreibungen Verwaltungsvermögen	357'000.00		299'150.00		208'885.40	
330	Sachanlagen VV	260'550.00		230'350.00		178'514.25	
3300	Planm.Abschreibungen Sachanlagen	260'550.00		230'350.00		178'512.25	
3301	Ausserplanm.Abschreibungen Sachanlagen					2.00	
332	Abschreibungen immaterielle Anlagen	96'450.00		68'800.00		30'371.15	
3320	Planm.Abschreibungen immat.Anlagen	96'450.00		68'800.00		30'371.15	
34	Finanzaufwand	23'350.00		23'800.00		25'299.33	
340	Zinsaufwand	13'350.00		13'800.00		21'604.33	
3401	Verzins.kurzfr.Finanzverbindlichkeiten	250.00				250.78	
3406	Verzins.langfr.Finanzverbindlichkeiten			700.00		1'500.55	
3409	Übrige Passivzinsen	13'100.00		13'100.00		19'853.00	
349	Verschiedener Finanzaufwand	10'000.00		10'000.00		3'695.00	
3499	Übriger Finanzaufwand	10'000.00		10'000.00		3'695.00	
35	Einlagen in Fonds und Spezialfinanzierungen	285'200.00		295'200.00		588'548.50	
351	Einlagen in Fonds u.Spez.fin.im EK	285'200.00		295'200.00		588'548.50	
3510	Einlagen in Spezialfinanzierungen EK	285'200.00		295'200.00		588'548.50	
36	Transferaufwand	3'884'000.00		3'728'020.00		3'537'476.08	
360	Ertragsanteile an Dritte	63'000.00		63'000.00		60'300.50	
3620	Ertragsanteile an Gde.u.Gde.verbände	63'000.00		63'000.00		60'300.50	
361	Entschädigungen an Gemeinwesen	2'596'800.00		2'441'200.00		2'326'969.55	
3611	Entschädigungen an Kantone u. Konkordate	1'444'600.00		1'386'600.00		1'282'541.10	
3612	Entsch.an Gde. und Gde.verbände	1'152'200.00		1'054'600.00		1'044'428.45	
362	Finanz- und Lastenausgleich	314'500.00		307'500.00		298'375.00	
3621	Finanz- und Lastenausgleich an Kanton	314'500.00		307'500.00		298'375.00	

Erfolgsrechnung

		Budget 2022		Budget 2021		Rechnung 2020	
		Aufwand	Ertrag	Aufwand	Ertrag	Aufwand	Ertrag
363	Beiträge an Gemeinwesen und Dritte	909'700.00		916'320.00		851'831.03	
3631	Beiträge an Kantone und Konkordate	597'900.00		582'000.00		546'364.60	
3632	Beiträge an Gemeinden und Gde.verbände	230'400.00		231'570.00		212'724.13	
3634	Beiträge an öffentliche Unternehmungen	9'050.00		11'550.00		11'461.10	
3636	Beitr.an priv.Organisat.o.Erwerbszweck	20'250.00		19'150.00		19'436.70	
3637	Beiträge an private Haushalte	52'100.00		72'050.00		61'844.50	
38	Ausserordentlicher Aufwand	38'800.00		118'900.00		417'351.43	
389	Einlagen in das Eigenkapital	38'800.00		118'900.00		417'351.43	
3893	Einlagen in Vorfinanzierungen des EK	38'800.00		38'800.00		417'351.43	
3896	Einlagen in Neubewertungsreserven			80'100.00			
39	Interne Verrechnungen	18'800.00		18'800.00		18'171.50	
391	Dienstleistungen	3'000.00		3'000.00		3'000.00	
3910	Int.Verr.von Dienstleistungen	3'000.00		3'000.00		3'000.00	
393	Betriebs- und Verwaltungskosten	6'000.00		6'000.00		5'309.15	
3930	Int. Verr. von Betriebs- u.Verwaltungsk.	6'000.00		6'000.00		5'309.15	
394	Kalk.Zinsen u.Finanzaufwand	9'800.00		9'800.00		9'862.35	
3940	Int.Verr.von kalk.Zinsen u.Finanzaufw.	9'800.00		9'800.00		9'862.35	
4	Ertrag		7'728'800.00		7'400'050.00		8'067'233.93
40	Fiskalertrag		4'172'400.00		3'767'100.00		4'212'132.25
400	Direkte Steuern natürliche Personen		3'509'800.00		3'204'500.00		3'507'767.75
4000	Einkommenssteuern natürliche Personen		3'190'000.00		2'885'000.00		3'191'472.70
4001	Vermögenssteuern natürliche Personen		299'300.00		289'000.00		295'411.10
4002	Quellensteuern natürliche Personen		20'500.00		30'500.00		20'883.95
401	Direkte Steuern juristische Personen		238'300.00		151'700.00		308'478.75
4010	Gewinnsteuern juristische Personen		235'000.00		145'000.00		307'356.75
4011	Kapitalsteuern juristische Personen		2'600.00		3'200.00		416.05
4019	Übrige direkte Steuern juristische Personen		700.00		3'500.00		705.95
402	Übrige direkte Steuern		407'800.00		394'400.00		380'185.75
4021	Grundsteuern		252'800.00		242'400.00		231'222.10

Erfolgsrechnung

		Budget 2022		Budget 2021		Rechnung 2020	
		Aufwand	Ertrag	Aufwand	Ertrag	Aufwand	Ertrag
4022	Vermögensgewinnsteuern		135'000.00		135'000.00		112'688.25
4024	Erbschafts- und Schenkungssteuern		10'000.00		10'000.00		13'721.10
4029	Eingang abgeschriebene Steuern		10'000.00		7'000.00		22'554.30
403	Besitz- und Aufwandsteuern		16'500.00		16'500.00		15'700.00
4033	Hundesteuer		16'500.00		16'500.00		15'700.00
42	Entgelte		2'333'800.00		2'317'900.00		2'681'129.65
421	Gebühren für Amtshandlungen		37'500.00		36'500.00		42'710.10
4210	Gebühren für Amtshandlungen		37'500.00		36'500.00		42'710.10
423	Schul- und Kursgelder		5'400.00		20'000.00		14'780.15
4230	Schulgelder		5'400.00		20'000.00		14'780.15
424	Benützungsgebühren u.Dienstleistungen		2'206'300.00		2'180'400.00		2'534'851.48
4240	Benützungsgebühren und Dienstleistungen		2'206'300.00		2'180'400.00		2'534'851.48
425	Erlös aus Verkäufen		18'000.00		24'000.00		11'766.00
4250	Verkäufe		18'000.00		24'000.00		11'766.00
426	Rückererstattungen		54'600.00		50'000.00		71'311.92
4260	Rückerstattungen und Kostenbeteiligungen Dritter		54'600.00		50'000.00		71'311.92
427	Bussen		12'000.00		7'000.00		5'710.00
4270	Bussen		12'000.00		7'000.00		5'710.00
44	Finanzertrag		206'700.00		183'100.00		299'311.20
440	Zinsertrag		32'300.00		32'300.00		40'398.55
4401	Zinsen Forderungen und Kontokorrente		19'100.00		19'100.00		19'995.25
4407	Zinsen langfristige Finanzanlagen		700.00		700.00		1'130.55
4409	Übrige Zinsen von Finanzvermögen		12'500.00		12'500.00		19'272.75
441	Realisierte Gewinne FV						74'000.00
4411	Gewinn aus Verkäufen von Sachanlagen FV						74'000.00
443	Liegenschaftenertrag FV		48'800.00		51'050.00		48'805.65
4430	Pacht- und Mietzinse Liegenschaften FV		48'800.00		51'050.00		48'805.65

Erfolgsrechnung

		Budget 2022		Budget 2021		Rechnung 2020	
		Aufwand	Ertrag	Aufwand	Ertrag	Aufwand	Ertrag
444	Wertberichtigungen Anlagen FV						11'120.00
4440	Marktwertanpassungen Wertschriften						11'120.00
446	Finanzertrag von öffentlichen Unternehmungen		80'750.00		53'900.00		82'518.00
4463	Öff.Unternehmen als AG o.a.priv.rechtl.Org.form		80'750.00		53'900.00		82'518.00
447	Liegenschaftenertrag VV		44'850.00		45'850.00		42'469.00
4470	Pacht- und Mietzinse Liegenschaften VV		41'050.00		42'050.00		41'669.00
4472	Vergüt.für Benützigungen Liegenschaften VV		3'800.00		3'800.00		800.00
45	Entnahmen Fonds u.Spezialfinanzierungen		62'950.00		44'050.00		8'522.60
450	Entnahmen aus Fonds u.Spez.fin.FK		22'100.00		22'100.00		829.90
4501	Entnahmen aus Fonds des FK		22'100.00		22'100.00		829.90
451	Entnahmen aus Fonds u.Spez.fin.EK		40'850.00		21'950.00		7'692.70
4510	Entnahmen aus Spezialfinanzierungen d.EK		40'850.00		21'950.00		7'692.70
46	Transferertrag		770'650.00		825'500.00		737'727.78
460	Ertragsanteile		14'700.00		14'200.00		10'646.50
4600	Anteil an Bundeserträgen		14'700.00		14'200.00		10'646.50
461	Entschädigungen von Gemeinwesen		435'800.00		457'200.00		447'382.58
4611	Entsch. von Kantonen u. Konkordaten		226'800.00		248'200.00		244'135.98
4612	Entsch.v.Gemeinden u.Gde.verbänden		209'000.00		209'000.00		203'246.60
462	Finanz- und Lastenausgleich		302'300.00		326'100.00		254'496.00
4621	Finanz- u.Lastenausgl. v.Kantonen u.Konkordaten		13'700.00		10'100.00		9'902.00
4622	Finanz-u.Lastenausgl.v.Gde.u.Gde.verbänden		288'600.00		316'000.00		244'594.00
463	Beiträge von Gemeinwesen und Dritten		17'500.00		27'700.00		24'888.95
4631	Beiträge von Kantonen u. Konkordaten		17'500.00		24'800.00		19'689.65
4632	Beiträge von Gemeinden u.Gde.verbänden				2'900.00		5'199.30
469	Übriger Transferertrag		350.00		300.00		313.75
4699	Rückverteilungen		350.00		300.00		313.75
48	Ausserordentlicher Ertrag		163'500.00		243'600.00		110'238.95

Erfolgsrechnung

		Budget 2022		Budget 2021		Rechnung 2020	
		Aufwand	Ertrag	Aufwand	Ertrag	Aufwand	Ertrag
489	Entnahmen aus dem Eigenkapital		163'500.00		243'600.00		110'238.95
4893	Entnahmen aus Vorfinanzierungen des EK		2'000.00		2'000.00		7'378.95
4896	Entnahmen aus Neubewertungsreserven		161'500.00		241'600.00		102'860.00
49	Interne Verrechnungen		18'800.00		18'800.00		18'171.50
491	Dienstleistungen		3'000.00		3'000.00		3'000.00
4910	Int.Verr.von Dienstleistungen		3'000.00		3'000.00		3'000.00
493	Betriebs- und Verwaltungskosten		6'000.00		6'000.00		5'309.15
4930	Int.Verr.von Betriebs- u.Verwaltungsk.		6'000.00		6'000.00		5'309.15
494	Kalk. Zinsen und Finanzaufwand		9'800.00		9'800.00		9'862.35
4940	Int. Verr. v. kalk. Zinsen und Finanzaufwand		9'800.00		9'800.00		9'862.35
9	Abschlusskonten		326'900.00	26'000.00	436'290.00	52'241.06	35'379.78
90	Abschluss Erfolgsrechnung		326'900.00	26'000.00	436'290.00	52'241.06	35'379.78
900	Abschluss Erfolgsrechnung		326'900.00	26'000.00	436'290.00	52'241.06	35'379.78
9001	Aufwandüberschuss		197'700.00		295'520.00		
9010	Abschluss SF und Fonds im EK, Ertragsüberschuss			26'000.00		52'241.06	
9011	Abschluss SF und Fonds im EK, Aufwandüberschuss		129'200.00		140'770.00		35'379.78