



Einwohnergemeinde Arch



Budget 2018

nach HRM2



Einwohnergemeinde Arch

Vorbericht Budget 2018

Nach HRM2

(gemäss Art. 29 Direktionsverordnung über den Finanzhaushalt der Gemeinden FHDV [BSG 170.511])

Inhalt

0	Auf einen Blick (Management Summary)	3
1	Rechnungslegungsgrundsätze Harmonisiertes Rechnungslegungsmodell 2 (HRM2)	3
1.1	Allgemeines	3
1.2	Abschreibungen	3
1.2.1	Bestehendes Verwaltungsvermögen (Übergangsbestimm. Ziff. 4.1.1 bis 4.1.4 GV)	3
1.2.2	Sonderfälle Verwaltungsvermögen (Übergangsbestimm. Ziff. 4.2.1 bis 4.2.3 GV)	4
1.2.3	Neues Verwaltungsvermögen	4
1.2.4	Zusätzliche Abschreibungen (Art. 84 GV)	4
1.3	Investitionsrechnung / Aktivierungsgrenze	4
2	Erläuterungen	5
2.1	Allgemeines	5
2.2	Erfolgsrechnung	6
2.2.1	Entwicklung Personalaufwand	6
2.2.2	Entwicklung Sach- und übriger Betriebsaufwand	7
2.2.3	Entwicklung Steuerertrag	7
3	Ergebnis	8
3.1	Übersicht Gesamthaushalt	8
3.1.1	Erfolgsrechnung	8
3.1.2	Investitionsrechnung	8
3.1.3	Finanzierungsergebnis	8
3.2	Ergebnis Allgemeiner Haushalt (ohne Spezialfinanzierungen)	9
3.3	Ergebnis Spezialfinanzierung Wasser	9
3.4	Ergebnis Spezialfinanzierung Abwasser	10
3.5	Ergebnis Spezialfinanzierung Abfall	10
3.6	Ergebnis Elektrizitätsversorgung	11
4	Erfolgsrechnung	13
4.1	Zusammenzug Gliederung nach Sachgruppen Erfolgsrechnung (2-stellige Kontenstufe) ...	13
4.2	Zusammenzug Erfolgsrechnung nach funktionaler Gliederung (1-stellige Kontenstufe)	14
5	Investitionsrechnung	15
5.1	Zusammenzug Investitionsrechnung nach funktionaler Gliederung	15
6	Eigenkapitalnachweis	16
6.1	Auswertungen	16
6.2	Kommentare zu den Auswertungen	16
6.2.1	Spezialfinanzierungen im Eigenkapital	16
6.2.2	Vorfinanzierungen im Eigenkapital	16
6.2.3	Finanzpolitische Reserve	16
6.2.4	Neubewertungsreserve Finanzvermögen	17
6.2.5	Bilanzüberschuss	17
7	Antrag des Gemeinderates an die Gemeindeversammlung	18
8	Genehmigung Budget	18

Vorbericht Budget 2018

0 Auf einen Blick (Management Summary)

Der Gesamthaushalt schliesst mit einem Aufwandüberschuss von CHF 404'260 ab.

Im Allg. Haushalt wird ein Aufwandüberschuss von CHF 191'260 ausgewiesen.

Die gebührenfinanzierten Spezialfinanzierungen schliessen mit einem Aufwandüberschuss von CHF 213'000 ab.

Die Ergebnisse sehen im Detail wie folgt aus:

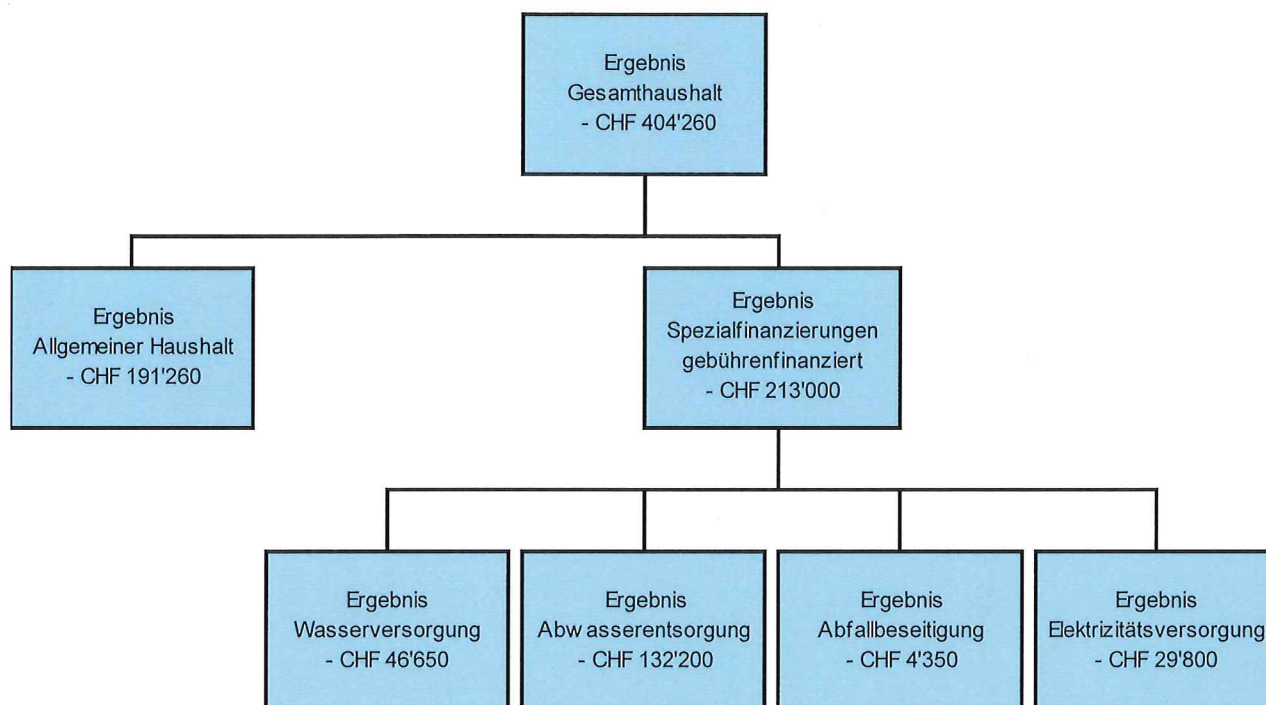

1 Rechnungslegungsgrundsätze Harmonisiertes Rechnungslegungsmodell 2 (HRM2)

1.1 Allgemeines

Das Budget 2018 wurde nach dem neuen Rechnungslegungsmodell HRM2, gemäss Art. 70 Gemeindegesetz (GG), erstellt.

1.2 Abschreibungen

1.2.1 Bestehendes Verwaltungsvermögen (Übergangsbestimm. Ziff. 4.1.1 bis 4.1.4 GV)

Verwaltungsvermögen	CHF 1'776'328.60
zuzüglich:	
Umbuchung Verwaltungsvermögen vom Finanz- ins Verwaltungsvermögen	CHF 308'888.75
abzüglich:	
./ Darlehen und Beteiligungen im Verwaltungsvermögen	- CHF 1'003.00
./ Verwaltungsvermögen im Bereich Wasser	- CHF 1.00

./. Verwaltungsvermögen im Bereich Abwasser	- CHF	1.00
./. Verwaltungsvermögen im Bereich Abfall	- CHF	2'651.35
./. Verwaltungsvermögen im Bereich Elektrizität	- CHF	145'248.90

Verwaltungsvermögen netto **CHF 1'936'315.10**

Das bestehende Verwaltungsvermögen von **CHF 1'936'315.10**
wird innert **12 Jahren**
d.h. ab dem Rechnungsjahr 2016 bis und mit Rechnungsjahr 2027
linear abgeschrieben.

Das ergibt einen jährlichen Abschreibungssatz von **8,33 %**
oder **CHF 161'360.00**

Der **Abschreibungssatz von 8,33 %** wurde an der Gemeindeversammlung vom 30. November 2015 mit dem Budget 2016 genehmigt.

1.2.2 Sonderfälle Verwaltungsvermögen (Übergangsbestimm. Ziff. 4.2.1 bis 4.2.3 GV)

Da das Verwaltungsvermögen im Wasser und Abwasser per 1.1.2016 bereits auf 1 CHF abgeschrieben war, müssen für das bestehende Verwaltungsvermögen keine weiteren linearen Abschreibungen vorgenommen werden.

1.2.3 Neues Verwaltungsvermögen

Im Budget 2018 werden die ordentlichen Abschreibungen nach Anlagekategorien (Anhang 2 GV) und Nutzungsdauer (gemäss Anhang 2 GV) der neuen, d.h. nach Einführung von HRM2 erstellten Vermögenswerte berechnet. Die Abschreibungen erfolgen linear nach Nutzungsdauer.

1.2.4 Zusätzliche Abschreibungen (Art. 84 GV)

Zusätzliche Abschreibungen werden vorgenommen, wenn im Rechnungsjahr

- in der Erfolgsrechnung ein Ertragsüberschuss ausgewiesen wird und
 - die ordentlichen Abschreibungen kleiner als die Nettoinvestitionen sind.
- Zusätzliche Abschreibungen sind zu budgetieren.

	CHF	CHF
Ertragsüberschuss gemäss Budget		0.00
Nettoinvestitionen allgemeiner Haushalt	680'000.00	
./. Ordentliche Abschreibungen allgemeiner Haushalt	210'060.00	
Differenz	469'940.00	
Zusätzliche Abschreibungen (höchstens im Betrag des Ertragsüberschusses)		0.00
Ergebnis Budget (Aufwandüberschuss)		191'260.00

Die ordentlichen Abschreibungen sind zwar kleiner als die Nettoinvestitionen. Da wir aber einen Aufwandüberschuss ausweisen, müssen in unserem Fall keine zusätzlichen Abschreibungen vorgenommen werden (siehe Ergebnis Allgemeiner Haushalt 3.2, Seite 9).

1.3 Investitionsrechnung / Aktivierungsgrenze

Der Gemeinderat belastet einzelne Investitionen beim Steuerhaushalt bis zum Betrag von **CHF 30'000.00** und bei den Spezialfinanzierungen (Wasserversorgung, Abwasserentsorgung, Abfall und Elektrizitätsversorgung) bis zum Betrag von **CHF 10'000.00** (maximal bis zur Aktivierungsgrenze von CHF 50'000.00 gemäss Art. 79a GV) der Erfolgsrechnung. Er verfolgt dabei eine konstante Praxis.

2 Erläuterungen

Das vorliegende Budget 2018 hat sich dank strikter Budgetvorgaben gegenüber dem Vorjahresbudget um CHF 96'140.00 verbessert. Gegenüber der Jahresrechnung 2016 schliesst es hingegen um CHF 54'522.85 schlechter ab (Details siehe Seite 13 + 14).

Die Grundlage für die Budgetierung der Steuererträge bilden die Prognosedaten und Statistiken der kantonalen Steuerverwaltung sowie der Kantonalen Planungsgruppe per 31.08.2017. Es ist eine Steuersenkung auf 1,75 des kantonalen Einheitssatzes vorgesehen (bisher 1,82).

Die Einkommens- und Vermögenssteuern natürlicher Personen wurden aufgrund einer Hochrechnung der bekannten Erträge 2017 budgetiert. Einzelne Veränderungen wurden analysiert und berücksichtigt. Dies ergibt gegenüber dem Budget 2017 eine Zunahme von 3% und gegenüber der Jahresrechnung 2016 eine Zunahme von 4,6%.

Die Steuererträge der juristischen Personen sind schwierig zu budgetieren. Es wurde aufgrund einer Hochrechnung der aktuellen Steuererträge inkl. Beachtung der Steuerauscheidungen ein Wachstum von 19% gegenüber dem Budget 2017 berücksichtigt. Ebenfalls wurden Einzelfälle analysiert und entsprechend berücksichtigt.

Für die Beiträge an die Lehrerbesoldungen werden die aktuellen Schülerzahlen und Vollzeitanteile (VZE), Stand September 2017, berücksichtigt und mit Hilfe des Kalkulationstools NFV der Erziehungsdirektion berechnet.

Aus dem Finanz- und Lastenausgleich entsteht für unsere Gemeinde eine Mehrbelastung gegenüber dem Budget 2017 von CHF 54'600.00 und gegenüber der Rechnung 2016 von rund CHF 34'276.55 (Details siehe Seite 11).

2.1 Allgemeines

Steueranlage:	der einfachen Steuer	1,75
Liegenschaftsteuer:	Promille des amtlichen Wertes	0,8

Wiederkehrende Gebühren 2018 in der Kompetenz des Gemeinderates:

Abgabe Feuerwehr:

des Staatssteuerbetrages:			7%		unverändert
	Maximum	CHF	450.00	*	unverändert
	Minimum	CHF	50.00		unverändert

Kehrichtgebühren:

Säcke bis 35 lt	1 Marke	CHF	1.60	***	unverändert
Säcke bis 60 lt	2 Marken	CHF	3.20	***	unverändert
Kleinsperrgut und Schachteln	1 Marke	CHF	4.00	***	unverändert
Container 800 lt	1 Marke	CHF	32.00	***	unverändert

Kehricht-Grundgebühren:

Grundgebühr Kehricht pro					
Haushaltung/Dienstleistungsbetrieb		CHF	80.00	**	unverändert
Einzelperson		CHF	70.00	**	unverändert
Gewerbe-/Industriebetrieb		CHF	90.00	**	unverändert

Grüngutgebühren:

Container bis 140 lt	1 Marke	CHF	6.00	***	unverändert
Container bis 240 lt	1 Marke	CHF	10.00	***	unverändert
Container bis 800 lt	1 Marke	CHF	35.00	***	unverändert
Äste pro Bündel	1 Marke	CHF	3.00	***	unverändert

Wasser:

Verbrauchsgebühr pro m ³ Frischwasser		CHF	1.00	**	unverändert
Verbrauchsgebühr pro m ³ Bauwasser		CHF	1.20	**	unverändert

Grundgebühr für Frischwasser pro m ³ /h Nennleistung des Wasserzählers	CHF	32.00	**	unverändert
--	-----	-------	----	-------------

Abwasser:

Verbrauchsgebühr pro m ³	CHF	2.70	**	unverändert
-------------------------------------	-----	------	----	-------------

Grundgebühr für Abwasser pro m ³ /h Nennleistung des Wasserzählers	CHF	18.00	**	unverändert
--	-----	-------	----	-------------

Hundetaxe (je Hund)	CHF	100.00		unverändert
----------------------------	-----	--------	--	-------------

* neue Obergrenze Kanton Bern ab 1.1.2014 = CHF 450.00

** exklusive Mehrwertsteuer

*** inklusive Mehrwertsteuer

2.2 Erfolgsrechnung**2.2.1 Entwicklung Personalaufwand**

Die Ausgangslage bildet der Personalbestand Stand September 2017. Bei der Budgetierung wurde für das Jahr 2018 grundsätzlich ein Zuwachs von 1,0% berücksichtigt.

Der Rückgang bei den Löhnen im Allgemeinen gegenüber dem Budget 2017 ist darauf zurückzuführen, dass das Angebot bei der Tagesschule mangels Nachfrage reduziert werden musste, das Schulsekretariat neu auf der Gemeindeverwaltung geführt wird und der im Budget 2017 zusätzlich berücksichtigte Aufwand für die Schneeräumung von CHF 10'000.00 wieder reduziert werden konnte, da für die Schneeräumung bereits ein separates Konto, 6150.3141.03, geführt wird.

		Budget 2018	Budget 2017	Rechnung 2016
30	Personalaufwand	767'850.00	776'900.00	702'295.85
300	Behörden und Kommissionen	80'500.00	82'400.00	74'269.50
3000	Entschädigungen, Tag- u. Sitzungsgelder an Behörden / Kommissionen	80'500.00	28'400.00	74'269.50
3001	Vergütungen an Behörden / Kommissionen	0.00	54'000.00	0.00
301	Löhne des Verwaltungs- und Betriebspersonals	576'700.00	587'100.00	530'996.25
3010	Löhne des Verwaltungs- und Betriebspersonals	576'700.00	587'100.00	530'996.25
305	Arbeitgeberbeiträge	89'450.00	88'900.00	84'191.05
3050	AG-Beiträge AHV, IV, EO, ALV, Verwaltungskosten	49'700.00	49'500.00	45'382.65
3052	AG-Beiträge an Pensionskasse	30'300.00	29'500.00	25'716.40
3053	AG-Beiträge an Unfallversicherung	4'350.00	4'600.00	6'361.05
3055	AG-Beiträge an Krankentaggeldversicherungen	5'100.00	5'300.00	6'730.95
309	Übriger Personalaufwand	21'200.00	18'500.00	12'839.05
3090	Aus- und Weiterbildung Personal	20'200.00	17'500.00	12'499.05
3091	Personalwerbung	0.00	0.00	232.40
3099	Übriger Personalaufwand	1'000.00	1'000.00	107.60

2.2.2 Entwicklung Sach- und übriger Betriebsaufwand

Der Sach- und Betriebsaufwand ist hauptsächlich durch einen Rückgang beim Material- und Warenaufwand (Sachgebiet 310) aufgrund von tieferen Kosten beim Elektrizitätsnetz von rund CHF 81'000 zurückzuführen. Dies deshalb, weil mit grossen Stromabnehmern neue Verträge ausgehandelt werden mussten. Dementsprechend vermindern sicher aber auch die Erträge bei der Elektrizität.

Weiter sind Minderaufwendungen festzustellen beim baulichen Unterhalt (Sachgebiet 314), dies vor allem beim Unterhalt für Strassen, Flurwege und Strassenbeleuchtung von CHF 25'000.

		Budget 2018	Budget 2017	Rechnung 2016
31	Sach- & übriger Betriebsaufwand	2'654'100.00	2'796'200.00	2'392'473.57
310	Material- und Warenaufwand	1'511'550.00	1'592'800.00	1'469'588.09
311	Nicht aktivierbare Anlagen	74'450.00	88'700.00	62'769.25
312	Ver- und Entsorgung Liegenschaften	134'300.00	131'900.00	131'155.60
313	Dienstleistungen und Honorare	515'250.00	519'600.00	433'302.44
314	Baulicher & betrieblicher Unterhalt	236'000.00	285'000.00	150'541.71
315	Unterhalt Mobilien u. immater. Anlagen	106'700.00	105'500.00	83'443.83
316	Mieten, Leasing, Pachten, Benütz.geb.	8'750.00	10'800.00	6'650.20
317	Spesenentschädigungen	17'600.00	22'900.00	14'004.60
318	Wertberichtigungen auf Forderungen	33'500.00	23'500.00	31'162.80
319	Verschiedener Betriebsaufwand	16'000.00	15'500.00	9'855.05

2.2.3 Entwicklung Steuerertrag

Die Grundlage für die Budgetierung des Steuerertrages bilden die Prognosedaten und Statistiken der kantonalen Steuerverwaltung und der Kantonalen Planungsgruppe mit Stichtag 31.08.2017.

Bei den Einkommenssteuern natürlicher Personen gehen wir davon aus, dass die Erträge gegenüber dem Ergebnis 2017 um rund 3% zunehmen werden. Dies vor allem auch aufgrund der Hochrechnung und Analyse des Steuerertrages per 31.08.2017.

Die Gewinn- und Kapitalsteuern juristischer Personen sind schwierig zu budgetieren. Auch hier wird aufgrund einer Hochrechnung und Analyse des aktuellen Steuerertrags mit einer Zunahme von CHF 36'000 gegenüber dem Budget 2017 gerechnet.

Bei den übrigen direkten Steuern gibt es keine wesentlichen Veränderungen gegenüber dem Vorjahr.

		Budget 2018	Budget 2017	Rechnung 2016
40	Fiskalertrag	3'520'300.00	3'403'800.00	3'266'021.76
400	Direkte Steuern nat. Personen	2'914'000.00	2'825'500.00	2'819'444.16
4000	Einkommenssteuern nat. Personen	2'655'000.00	2'580'000.00	2'569'436.15
4001	Vermögenssteuern nat. Personen	233'500.00	210'000.00	227'054.95
4002	Quellensteuern nat. Personen	25'500.00	35'500.00	22'953.06
401	Direkte Steuern jur. Personen	222'000.00	186'000.00	240'360.85
4010	Gewinnsteuern juristische Personen	216'000.00	180'000.00	231'093.40
4011	Kapitalsteuern juristische Personen	6'000.00	6'000.00	6'657.15
4019	Übrige direkte Steuern jur. Personen	0.00	0.00	2'610.30
402	Übrige direkte Steuern	371'000.00	379'000.00	192'866.75
4021	Grundsteuern	210'000.00	207'000.00	210'617.75
4022	Vermögensgewinnsteuern	153'000.00	164'000.00	-29'460.05
4024	Erbschafts- und Schenkungssteuern	3'000.00	3'000.00	1'105.15
4029	Eingang abgeschriebene Steuern	5'000.00	5'000.00	10'603.90
403	Besitz- und Aufwandsteuern	13'300.00	13'300.00	13'350.00
4033	Hundesteuer	13'300.00	13'300.00	13'350.00

3 Ergebnis

3.1 Übersicht Gesamthaushalt

3.1.1 Erfolgsrechnung

Betrieblicher Aufwand (SG 30, 31, 33, 35, 36, 37)	CHF	7'302'110.00
Betrieblicher Ertrag (SG 40, 41, 42, 43, 45, 46, 47)	CHF	6'761'950.00
Ergebnis aus betrieblicher Tätigkeit	CHF	-540'160.00
Finanzaufwand (SG 34)	CHF	22'400.00
Finanzertrag (SG 44)	CHF	158'300.00
Ergebnis aus Finanzierung	CHF	135'900.00
Operatives Ergebnis	CHF	-404'260.00
Ausserordentlicher Aufwand (SG 38)	CHF	0.00
Ausserordentlicher Ertrag (SG 48)	CHF	0.00
Ausserordentliches Ergebnis	CHF	0.00

Gesamtergebnis Erfolgsrechnung	CHF	-404'260.00
---------------------------------------	------------	--------------------

3.1.2 Investitionsrechnung

Investitionsausgaben (SG 690)	CHF	-1'800'000.00
Investitionseinnahmen (SG 590)	CHF	0.00

Ergebnis Investitionsrechnung	CHF	-1'800'00.00
--------------------------------------	------------	---------------------

3.1.3 Finanzierungsergebnis

Selbstfinanzierung:

Gesamtergebnis Erfolgsrechnung	90	-	CHF	404'260.00
Abschreibungen Verwaltungsvermögen	33	+	CHF	255'060.00
Einlagen in Fonds und Spezialfinanzierungen	35	+	CHF	355'200.00
Entnahmen aus Fonds und Spezialfinanzierungen	45	-	CHF	23'350.00
WB Darlehen VV	364	+	CHF	0.00
WB Beteiligungen VV	365	+	CHF	0.00
Abschreibungen Investitionsbeiträge	366	+	CHF	0.00
Zusätzliche Abschreibungen	383	+	CHF	0.00
Einlagen in das Eigenkapital	389	+	CHF	0.00
Entnahmen aus dem Eigenkapital	489	-	CHF	0.00
Selbstfinanzierung			CHF	182'650.00

Nettoinvestitionen:

Ergebnis Investitionsrechnung	5 ./ 6	CHF	1'800'000.00
-------------------------------	--------	-----	--------------

Finanzierungsergebnis	CHF	-1'617'350.00
(+ = Finanzierungsüberschuss / - = Finanzierungsfehlbetrag)		

3.2 Ergebnis Allgemeiner Haushalt (ohne Spezialfinanzierungen)

Betrieblicher Aufwand (SG 30, 31, 33, 35, 36, 37)	CHF	4'683'060.00
Betrieblicher Ertrag (SG 40, 41, 42, 43, 45, 46, 47)	CHF	4'357'300.00
Ergebnis aus betrieblicher Tätigkeit	CHF	-325'760.00

Finanzaufwand (SG 34)	CHF	22'400.00
Finanzertrag (SG 44)	CHF	156'900.00
Ergebnis aus Finanzierung	CHF	134'500.00

Operatives Ergebnis	CHF	-191'260.00
---------------------	-----	-------------

Ausserordentlicher Aufwand (SG 38)	CHF	0.00
Ausserordentlicher Ertrag (SG 48)	CHF	0.00
Ausserordentliches Ergebnis	CHF	0.00

Gesamtergebnis Erfolgsrechnung	CHF	-191'260.00
---------------------------------------	------------	--------------------

In diesem Ergebnis werden die Spezialfinanzierungen (SF) nach übergeordnetem Recht, d.h. SF Wasser, SF Abwasser, SF Abfall und SF Elektrizität nicht berücksichtigt, da die Ergebnisse mit dem entsprechenden Verpflichtungskonto verrechnet werden können.

Der Finanzaufwand beinhaltet die Zinsen auf den mittel- und langfristigen Schulden (CHF 5'000.00), die Vergütungszinsen bei den Steuern (CHF 13'000.00) sowie die intern verrechneten kalkulatorischen Zinsen an das Gemeindewerk (CHF 4'400.00).

Der Finanzertrag beinhaltet hauptsächlich die Verzugszinse auf Steuerforderungen (CHF 20'000.00), die Zinsen auf den Anlagen des Finanzvermögens (CHF 55'000.00) sowie die Mieterträge aus den Liegenschaften des Finanzvermögens (rund CHF 79'000.00).

3.3 Ergebnis Spezialfinanzierung Wasser

Betrieblicher Aufwand (SG 30, 31, 33, 35, 36, 37)	CHF	299'650.00
Betrieblicher Ertrag (SG 40, 41, 42, 43, 45, 46, 47)	CHF	252'300.00
Ergebnis aus betrieblicher Tätigkeit	CHF	-47'350.00

Finanzaufwand (SG 34)	CHF	0.00
Finanzertrag (SG 44)	CHF	700.00
Ergebnis aus Finanzierung	CHF	700.00

Operatives Ergebnis	CHF	-46'650.00
---------------------	-----	------------

Ausserordentlicher Aufwand (SG 38)	CHF	0.00
Ausserordentlicher Ertrag (SG 48)	CHF	0.00
Ausserordentliches Ergebnis	CHF	0.00

Gesamtergebnis Erfolgsrechnung	CHF	-46'650.00
---------------------------------------	------------	-------------------

Die geplanten Anschlussgebühren von CHF 50'000.00 werden zusätzlich zur gesetzlichen Einlage gemäss Genereller Wasserplanung (GWP) als Einlage in die Spezialfinanzierung Werterhalt eingelegt. Insgesamt beträgt die Einlage in den Werterhalt somit CHF 161'500. Der Aufwandüberschuss von CHF 40'650.00 muss der Spezialfinanzierung Rechnungsausgleich (SF RA) entnommen werden. Die SF RA beträgt somit per Ende 2018 voraussichtlich noch CHF 511'804.

3.4 Ergebnis Spezialfinanzierung Abwasser

Betrieblicher Aufwand (SG 30, 31, 33, 35, 36, 37)	CHF	476'250.00
Betrieblicher Ertrag (SG 40, 41, 42, 43, 45, 46, 47)	CHF	344'050.00
Ergebnis aus betrieblicher Tätigkeit	CHF	-132'200.00

Finanzaufwand (SG 34)	CHF	0.00
Finanzertrag (SG 44)	CHF	0.00
Ergebnis aus Finanzierung	CHF	0.00

Operatives Ergebnis	CHF	-132'200.00
---------------------	-----	-------------

Ausserordentlicher Aufwand (SG 38)	CHF	0.00
Ausserordentlicher Ertrag (SG 48)	CHF	0.00
Ausserordentliches Ergebnis	CHF	0.00

Gesamtergebnis Erfolgsrechnung	CHF	-132'200.00
---------------------------------------	------------	--------------------

Die geplanten Anschlussgebühren von CHF 50'000.00 werden zusätzlich zur gesetzlichen Einlage gemäss Genereller Entwässerungsplanung (GEP) als Einlage in die Spezialfinanzierung Werterhalt eingelegt. Insgesamt beträgt die Einlage in den Werterhalt somit CHF 193'700. Der Aufwandüberschuss von CHF 132'200.00 muss der Spezialfinanzierung Rechnungsausgleich (SF RA) entnommen werden. Die SF RA beträgt somit per Ende 2018 voraussichtlich noch CHF 294'683.

3.5 Ergebnis Spezialfinanzierung Abfall

Betrieblicher Aufwand (SG 30, 31, 33, 35, 36, 37)	CHF	166'050.00
Betrieblicher Ertrag (SG 40, 41, 42, 43, 45, 46, 47)	CHF	161'000.00
Ergebnis aus betrieblicher Tätigkeit	CHF	-5'050.00

Finanzaufwand (SG 34)	CHF	0.00
Finanzertrag (SG 44)	CHF	700.00
Ergebnis aus Finanzierung	CHF	700.00

Operatives Ergebnis	CHF	-4'350.00
---------------------	-----	-----------

Ausserordentlicher Aufwand (SG 38)	CHF	0.00
Ausserordentlicher Ertrag (SG 48)	CHF	0.00
Ausserordentliches Ergebnis	CHF	0.00

Gesamtergebnis Erfolgsrechnung	CHF	-4'350.00
---------------------------------------	------------	------------------

Bei der Spezialfinanzierung Abfallbeseitigung (SF AB) wird ein Aufwandüberschuss von CHF 4'350.00 vorgesehen.

Das Betriebsdefizit muss aus der Spezialfinanzierung Rechnungsausgleich (SF RA) entnommen werden. Die SF RA beträgt somit per Ende 2018 voraussichtlich noch CHF 127'119.

3.6 Ergebnis Elektrizitätsversorgung

Betrieblicher Aufwand (SG 30, 31, 33, 35, 36, 37)	CHF	1'677'100.00
Betrieblicher Ertrag (SG 40, 41, 42, 43, 45, 46, 47)	CHF	1'647'300.00
Ergebnis aus betrieblicher Tätigkeit	CHF	-29'800.00
Finanzaufwand (SG 34)	CHF	0.00
Finanzertrag (SG 44)	CHF	0.00
Ergebnis aus Finanzierung	CHF	0.00
Operatives Ergebnis	CHF	29'800.00
Ausserordentlicher Aufwand (SG 38)	CHF	0.00
Ausserordentlicher Ertrag (SG 48)	CHF	0.00
Ausserordentliches Ergebnis	CHF	0.00
Gesamtergebnis Erfolgsrechnung	CHF	-29'800.00

Bei der Spezialfinanzierung Elektrizitätsversorgung wird vor allem aufgrund der neuen Verträge mit grossen Stromabnehmern ein Aufwandüberschuss von CHF 29'800.00 budgetiert. Dieser muss aus der Spezialfinanzierung Rechnungsausgleich (SF RA) entnommen werden. Die SF RA beträgt somit per Ende 2018 voraussichtlich CHF 831'115.

Das Budget-Ergebnis 2018 Allgemeiner Haushalt verändert sich wie folgt:

<i>Wesentliche Veränderungen gegenüber:</i>		Budget 2017	Rechnung 2016
FINANZ- UND LASTENAUSGLEICH			
2110.3611.00	Lehrergehälter Kindergarten	7'000.00	-2'443.25
2120.3611.00	Lehrergehälter Primarstufe	15'000.00	-42'688.50
2130.4611.00	Lehrergehälter Sekundarstufe	E 4'000.00	58'580.25
5320.3631.00	Ergänzungsleistungen	-14'600.00	881.00
5799.3611.00	Lastenausgleich Sozialhilfe	30'700.00	28'102.05
6291.3631.00	Beitrag Öffentlicher Verkehr	15'400.00	10'788.00
9300.3621.60	Neue Aufgabenteilung	-1'700.00	-2'633.00
9300.4621.50	Mindestausstattung	E 0.00	0.00
9300.4621.60	Soziodemografischer Zuschuss	E 0.00	87.00
9300.4621.61	Geotopografischer Zuschuss	E 400.00	-4'367.00
9300.4621.70	Disparitätenabbau	E -1'600.00	-12'030.00
TOTAL wesentliche Veränderungen		54'600.00	34'276.55

<i>Wesentliche Veränderungen gegenüber:</i>		Budget 2017	Rechnung 2016
0	ALLGEMEINE VERWALTUNG		
0110	Legislative	6'000.00	4'761.50
0120	Exekutive	2'100.00	12'163.03
0220	Allg. Dienste (Verwaltung)	-5'850.00	67'615.15
0290	Verwaltungsliegenschaften Gdezentrum	-20'050.00	30'319.25
0291	Verwaltungsliegenschaften	-10'400.00	1'564.78
1	ÖFFENTLICHE ORDNUNG U. SICHERHEIT, VERTEIDIGUNG		
2	BILDUNG		
2110	Kindergarten	6'700.00	1'418.55
2120	Primarstufe	18'450.00	3'028.43
2130	Sekundarstufe 1	29'100.00	27'205.25
2140	Musikschule	6'300.00	14'493.75
2170	Schulliegenschaften	8'700.00	36'858.88
2190	Schulleitung u. Schulverwaltung	-3'000.00	-5'708.55
2193	Schulveranstaltungen	-4'200.00	1'111.60
3	KULTUR, SPORT UND FREIZEIT, KIRCHE		
4	GESUNDHEIT		
5	SOZIALE SICHERHEIT		
5320	Ergänzungsleistungen AHV / IV	-14'600.00	881.00
5451	Kinderkrippen und Kinderhorte	-7'300.00	391.00
5796	Regionaler Sozialdienst	-19'000.00	7'573.90
5799	Lastenausgleich Sozialhilfe	30'700.00	28'102.05
6	VERKEHR		
6150	Gemeindestrassen	-33'300.00	29'879.46
6155	Parkplätze	E -250.00	3'747.40
6191	Werkhof	4'000.00	11'011.70
6291	Gemeindeanteil Öffentlicher Verkehr	15'400.00	10'778.00
7	UMWELTSCHUTZ UND RAUMORDNUNG		
7410	Gewässerverbauungen	-6'000.00	5'897.00
7500	Arten- und Landschaftsschutz	-5'500.00	4'905.50
7710	Friedhof und Bestattung	-13'600.00	4'918.80
7900	Raumordnung allgemein	12'500.00	15'000.00
8	VOLKSWIRTSCHAFT		
8710	Elektrizität	E 3'000.00	4'626.05
9	FINANZEN UND STEURN		
9100	Allgemeine Gemeindesteuern	E -114'500.00	-76'082.39
9101	Sondersteuern	E 11'000.00	-181'347.95
9300	Finanz- und Lastenausgleich	E -2'900.00	-18'913.00
9610	Zinsen	E -8'500.00	-13'303.76
9630	Liegenschaften des Finanzvermögens	E 200.00	4'867.10
9690	Finanzvermögen	0.00	5'887.55
9901	Abschreibungen	25'760.00	0.00
	übrige Veränderungen	-7'100.00	10'871.82
TOTAL wesentliche Veränderungen		-96'140.00	54'522.85

E = Ertrag

4 Erfolgsrechnung

4.1 Zusammenzug Gliederung nach Sachgruppen Erfolgsrechnung (2-stellige Kontenstufe)

	Budget 2018		Budget 2017		Rechnung 2016	
	Aufwand	Ertrag	Aufwand	Ertrag	Aufwand	Ertrag
3 Aufwand	7'329'110.00		7'183'500.00		6'859'733.87	
30 Personalaufwand	767'850.00		776'900.00		702'295.85	
31 Sach- und übriger Betriebsaufwand	2'654'100.00		2'796'200.00		2'392'473.57	
33 Abschreibungen Verwaltungsvermögen	255'060.00		193'700.00		178'387.00	
34 Finanzaufwand	22'400.00		30'900.00		35'076.80	
35 Einlagen in Fonds und Spezialfinanzierungen	355'200.00		192'000.00		303'814.95	
36 Transferaufwand	3'269'900.00		3'190'800.00		3'243'304.35	
39 Interne Verrechnungen	4'600.00		3'000.00		4'381.35	
4 Ertrag		6'924'850.00		6'891'600.00		6'849'854.45
40 Fiskalertrag		3'520'300.00		3'403'800.00		3'266'021.76
42 Entgelte		2'533'300.00		2'627'000.00		2'661'783.75
44 Finanzertrag		158'300.00		147'600.00		159'528.59
45 Entnahmen aus Fonds und Spezialfinanzierungen		23'350.00		7'800.00		610.00
46 Transferertrag		685'000.00		702'400.00		757'529.00
49 Interne Verrechnungen		4'600.00		3'000.00		4'381.35
9 Abschlusskonten	0.00	213'000.00	40'100.00	44'600.00	140'643.28	13'785.55
90 Abschlusskonten SF	0.00	213'000.00	40'100.00	44'600.00	140'643.28	13'785.55
Total	7'329'110.00	7'137'850.00	7'223'600.00	6'936'200.00	7'000'377.15	6'863'640.00
Netto Ausgaben		191'260.00		287'400.00		136'737.15
Netto Einnahmen						
Gesamttotal	7'329'110.00	7'329'110.00	7'223'600.00	7'223'600.00	7'000'377.15	7'000'377.15

4.2 Zusammenzug Erfolgsrechnung nach funktionaler Gliederung (1-stellige Kontenstufe)

	Budget 2018		Budget 2017		Rechnung 2016	
	Aufwand	Ertrag	Aufwand	Ertrag	Aufwand	Ertrag
0 Allgemeine Verwaltung	727'900.00	136'000.00	749'500.00	129'400.00	614'301.44	138'825.15
Netto Ausgaben		591'900.00		620'100.00		475'476.29
1 Öffentliche Ordnung und Sicherheit, Verteidigung	93'700.00	45'400.00	92'500.00	45'000.00	90'625.65	42'482.60
Netto Ausgaben		48'300.00		47'500.00		48'143.05
2 Bildung	1'460'650.00	201'500.00	1'435'500.00	236'900.00	1'479'416.62	296'392.10
Netto Ausgaben		1'259'150.00		1'198'600.00		1'183'024.52
3 Kultur, Sport und Freizeit, Kirche	45'900.00	15'000.00	48'400.00	12'500.00	39'708.60	13'632.70
Netto Ausgaben		30'900.00		35'900.00		26'075.90
4 Gesundheit	3'600.00	0	4'500.00	0.00	2'086.70	0.00
Netto Ausgaben		3'600.00		4'500.00		2'086.70
5 Soziale Sicherheit	1'219'100.00	0	1'229'300.00	0.00	1'182'929.70	786.95
Netto Ausgaben		1'219'100.00		1'229'300.00		1'182'142.75
6 Verkehr und Nachrichtenübermittlung	551'850.00	84'700.00	563'200.00	81'300.00	496'695.09	88'519.30
Netto Ausgaben		467'150.00		481'900.00		408'175.79
7 Umweltschutz und Raumordnung	1'031'650.00	974'250.00	809'600.00	742'300.00	819'110.45	796'204.35
Netto Ausgaben		57'400.00		67'300.00		22'906.10
8 Volkswirtschaft	1'679'500.00	1'734'800.00	1'796'600.00	1'855'300.00	1'743'153.95	1'803'765.25
Netto Einnahmen	55'300.00		58'700.00		60'611.30	
9 Finanzen und Steuern	515'260.00	3'946'200.00	494'500.00	3'833'500.00	532'348.95	3'683'031.60
Netto Einnahmen	3'430'940.00		3'339'000.00		3'150'682.65	
Total	7'329'110.00	7'137'850.00	7'223'600.00	6'936'200.00	7'000'377.15	6'863'640.00
Netto Ausgaben		191'260.00		287'400.00		136'737.15
Netto Einnahmen						
Gesamttotal	7'329'110.00	7'329'110.00	7'223'600.00	7'223'600.00	7'000'377.15	7'000'377.15

5 Investitionsrechnung

5.1 Zusammenzug Investitionsrechnung nach funktionaler Gliederung

	Budget 2018		Budget 2017		Rechnung 2016	
	Aufwand	Ertrag	Aufwand	Ertrag	Aufwand	Ertrag
FUNKTIONALE GLIEDERUNG	1'800'000.00	1'800'000.00	1'345'000.00	1'345'000.00	193'105.70	193'105.70
0 Allgemeine Verwaltung	100'000.00	0.00	0.00	0.00	132'234.80	0.00
Netto Ergebnis		100'000.00		0.00		132'234.80
2 Bildung	50'000.00	0.00	0.00	0.00	7'820.30	0.00
Netto Ergebnis		50'000.00		0.00		7'820.30
6 Verkehr und Nachrichtenübermittlung	510'000.00	0.00	520'000.00	0.00	534.60	0.00
Netto Ergebnis		510'000.00		520'000.00		534.60
7 Umweltschutz und Raumordnung	915'000.00	0.00	600'000.00	0.00	52'516.00	0.00
Netto Ergebnis		915'000.00		600'000.00		52'516.00
8 Volkswirtschaft	225'000.00	0.00	225'000.00	0.00	0.00	0.00
Netto Ergebnis		225'000.00		225'000.00		0.00
9 Finanzen und Steuern		1'800'000.00		1'345'000.00		193'105.70
Netto Ergebnis	1'800'000.00		1'345'000.00		193'105.70	

Folgende Ausgaben wurden in der Investitionsrechnung 2018 berücksichtigt:

- Verkehrsberuhigung Römerstrasse West	CHF	30'000.00
- Strasseninstandstellungsarbeiten Bauzone (Nelkenweg)	CHF	80'000.00
- Aareuferweg Sanierung	CHF	100'000.00
- Strassenausbau Industriestrasse	CHF	150'000.00
- Strassensanierungen nach Kataster	CHF	100'000.00
- Trottoir Bahnhofstrasse	CHF	50'000.00
- Ortsplanungsrevision, Projektkosten	CHF	20'000.00
- Archivanlage	CHF	100'000.00
- Umgestaltung Eingangsbereich Primarschulhaus	CHF	50'000.00
- Regionaler Wasserverbund	CHF	30'000.00
- Industriestrasse, Ausbau Wasserleitung	CHF	60'000.00
- Projekt Sanierung Wasserleitung Jurastrasse West (2. Etappe)	CHF	30'000.00
- Sanierung Wasserleitung Aebnitstrasse	CHF	250'000.00
- Sanierungen Wasserleitung nach Kataster	CHF	100'000.00
- Wasserreservoir Steuerung	CHF	60'000.00
- Fremdwassereliminierung Dorfbrunnen	CHF	75'000.00
- Fremdwassereliminierungen Lerchenweg	CHF	30'000.00
- Kanalisation-Sanierungen nach GEP (jährlich)	CHF	100'000.00
- Industriestrasse, Ausbau Kanalisation	CHF	60'000.00
- Sanierung Kanalisationsleitung Aebnitstrasse	CHF	100'000.00
- Elektrokabel-Erneuerungen (inkl. Schächte und VK)	CHF	50'000.00
- Bahnhofstrasse/Römerstrasse West, Überbauung Elektro	CHF	25'000.00
- Industriestrasse, Ausbau Elektro	CHF	50'000.00
- Sanierung Elektroleitung Aebnitstrasse	CHF	100'000.00

Für 2018 wurden keine Investitionseinnahmen budgetiert.

6 Eigenkapitalnachweis

Das Eigenkapital beinhaltet nach HRM1 lediglich die Bilanzüberschüsse. Nach HRM2 wird das Eigenkapital kontenplanmässig detaillierter dargestellt. Insbesondere werden die Spezialfinanzierungen, Fonds und Legate dem Eigen- oder Fremdkapital zugeteilt. Aus der Neubewertung des Finanzvermögens ergeben sich zudem Bewertungsreserven.

6.1 Auswertungen

Eigenkapital		Saldo 01.01.2017 CHF	2017 Erhöhung (+) Reduktion (-)	2018 Erhöhung (+) Reduktion (-)	Saldo 31.12.2018 CHF
29	Eigenkapital	7'224'282	-99'900	-49'060	7'075'322
290	Verpflichtungen (+) bzw. Vorschüsse (-) gegenüber Spezialfinanzierungen	1'982'222	-4'500	-213'000	1'764'722
29001.00	SF Wasserversorgung	599'054	-40'600	-46'650	511'804
29002.00	SF Abwasserentsorgung	427'583	-700	-132'200	294'683
29003.00	SF Abfall	134'769	-3'300	-4'350	127'119
29004.00	SF Elektrizitätsversorgung	820'815	40'100	-29'800	831'115
293	Vorfinanzierungen	756'488	192'000	355'200	1'303'688
29301.00	Wasser Werterhalt	192'677	117'000	161'500	471'177
29302.00	Abwasser Werterhalt	563'811	75'000	193'700	832'511
294	Finanzpolitische Reserve	0	0	0	0
2940	Zusätzliche Abschreibungen	0	0	0	0
296	Neubewertungsreserve Finanzvermögen	990'519	0	0	990'519
29600.00	Neubewertungsreserve Finanzvermögen	990'519	0	0	990'519
29601.00	Schwankungsreserve	0	0	0	0
299	Bilanzüberschuss/- fehlbetrag	3'495'053	-287'400	-191'260	3'016'393

6.2 Kommentare zu den Auswertungen

6.2.1 Spezialfinanzierungen im Eigenkapital

Die SF Wasser, Abwasser, Abfall und Elektrizität werden unter der Ziff. 3.3 bis 3.6 detaillierter erläutert.

6.2.2 Vorfinanzierungen im Eigenkapital

Im 2018 sind Einlagen in den Werterhalt Wasserversorgung von CHF 161'500 sowie in den Werterhalt Abwasserentsorgung von CHF 193'700 vorgesehen.

6.2.3 Finanzpolitische Reserve

Es sind keine zusätzlichen Abschreibungen vorzunehmen (siehe Zusätzliche Abschreibungen Ziff. 1.2.4, S. 4).

6.2.4 Neubewertungsreserve Finanzvermögen

Das Finanzvermögen wurde gemäss Anhang 1 zu Art. 81 Absatz 3 Ziffer 3 der Gemeindeverordnung neu bewertet. Die Neubewertungsreserve betrug per 31.12.2016 CHF 990'519.10 und setzt sich wie folgt zusammen:

Bilanzkonto	Bezeichnung	Aufwertungsreserve	
10700.00	Aktien Bernische Kraftwerke AG BKW	CHF	14'200.00
10700.01	Aktien Bielersee-Schiffahrtsges. BSG	CHF	813.00
10700.02	Aktien Busbetriebe Grenchen u. Umgeb. BGU	CHF	8'917.00
10800.00	Kultur- und Bauland	CHF	598'756.00
10840.00	Oberdorfstrasse 2, 2 a	CHF	365'583.10
14540.02	Aktien Youtility AG	- CHF	4'750.00
14550.03	Aktien Anzeiger Büren AG	CHF	7'000.00

Entnahmen aus der Neubewertungsreserven sind zwingend vorzunehmen, wenn Finanzvermögen, das bei der Einführung von HRM2 aufgewertet wurde, veräussert wird. Im Budget 2018 sind keine Veräusserungen vorgesehen.

6.2.5 Bilanzüberschuss

Der Allgemeine Haushalt schliesst mit einem Fehlbetrag von CHF 191'260 ab. Der Bilanzüberschuss vermindert sich im Jahr 2018 dementsprechend.

7 Antrag des Gemeinderates an die Gemeindeversammlung

- a) Genehmigung Steueranlage der **Gemeindesteuer** von **1,75** des kantonalen Einheitsansatzes.
- b) Genehmigung **Liegenschaftssteuer** von **unverändert 0,8 Promille** des amtlichen Wertes.
- c) Genehmigung **Budget 2018** bestehend aus:

		Aufwand	Ertrag
Gesamthaushalt	CHF	7'324'510.00	6'920'250.00
Aufwand-/Ertragsüberschuss	CHF		- 404'260.00
Allgemeiner Haushalt	CHF	7'329'110.00	7'137'850.00
Aufwand-/Ertragsüberschuss	CHF		- 191'260.00
SF Wasserversorgung	CHF	299'650.00	253'000.00
Aufwand-/Ertragsüberschuss	CHF		- 46'650.00
SF Abwasserentsorgung	CHF	476'250.00	344'050.00
Aufwand-/Ertragsüberschuss	CHF		- 132'200.00
SF Abfallbeseitigung	CHF	166'050.00	161'700.00
Aufwand-/Ertragsüberschuss	CHF		- 4'350.00
SF Elektrizitätswerk	CHF	1'677'100.00	1'647'300.00
Aufwand-/Ertragsüberschuss	CHF		- 29'800.00

Der Gemeindeversammlung wird beantragt, das Budget 2018 zu genehmigen.

Einwohnergemeinde Arch



Barbara Eggimann
Gemeindepräsidentin



Barbara Bösiger
Gemeindeschreibere



Barbara Furer
Finanzverwalterin

Arch, 19. September 2017

8 Genehmigung Budget

Die Gemeindeversammlung der Einwohnergemeinde Arch hat das Budget 2018 am 23. November 2017 gemäss dem vorstehenden Antrag des Gemeinderates vom 19. September 2017 genehmigt.

Einwohnergemeinde Arch

Barbara Eggimann
Gemeindepräsidentin

Barbara Bösiger
Gemeindeschreiberin

Arch, 23. November 2017

Funktionale Gliederung	Budget 2018		Budget 2017		Rechnung 2016	
	Aufwand	Ertrag	Aufwand	Ertrag	Aufwand	Ertrag
0 Allgemeine Verwaltung Nettoergebnis	727'900	136'000 591'900	749'500	129'400 620'100	614'301.44	138'825.15 475'476.29
1 Öffentliche Ordnung und Sicherheit, Verteidigung Nettoergebnis	93'700	45'400 48'300	92'500	45'000 47'500	90'625.65	42'482.60 48'143.05
2 Bildung Nettoergebnis	1'460'650	201'500 1'259'150	1'435'500	236'900 1'198'600	1'479'416.62	296'392.10 1'183'024.52
3 Kultur, Sport und Freizeit, Kirche Nettoergebnis	45'900	15'000 30'900	48'400	12'500 35'900	39'708.60	13'632.70 26'075.90
4 Gesundheit Nettoergebnis	3'600	3'600	4'500	4'500	2'086.70	2'086.70
5 Soziale Sicherheit Nettoergebnis	1'219'100	1'219'100	1'229'300	1'229'300	1'182'929.70	786.95 1'182'142.75
6 Verkehr und Nachrichtenübermittlung Nettoergebnis	551'850	84'700 467'150	563'200	81'300 481'900	496'695.09	88'519.30 408'175.79
7 Umweltschutz und Raumordnung Nettoergebnis	1'031'650	974'250 57'400	809'600	742'300 67'300	819'110.45	796'204.35 22'906.10
8 Volkswirtschaft Nettoergebnis	1'679'500 55'300	1'734'800	1'796'600 58'700	1'855'300	1'743'153.95 60'611.30	1'803'765.25
9 Finanzen und Steuern Nettoergebnis	515'260 3'430'940	3'946'200	494'500 3'339'000	3'833'500	532'348.95 3'287'419.80	3'819'768.75
Total Aufwand	7'329'110		7'223'600		7'000'377.15	
Total Ertrag		7'137'850		6'936'200		7'000'377.15
Aufwandüberschuss		191'260		287'400		

Einzelkonten nach Funktionen		Budget 2018		Budget 2017		Rechnung 2016	
		Aufwand	Ertrag	Aufwand	Ertrag	Aufwand	Ertrag
0	Allgemeine Verwaltung	727'900	136'000	749'500	129'400	614'301.44	138'825.15
	Nettoergebnis		591'900		620'100		475'476.29
01	Legislative und Exekutive	127'800		119'700		110'875.47	
	Nettoergebnis		127'800		119'700		110'875.47
011	Legislative	20'300		14'300		15'538.50	
	Nettoergebnis		20'300		14'300		15'538.50
0110	Legislative	20'300		14'300		15'538.50	
	Nettoergebnis		20'300		14'300		15'538.50
3000.00	Entschädigungen Wahlausschuss	2'400		1'400		1'750.00	
3102.00	Drucksachen, Stimmmaterial, Publikationen	12'000		7'500		8'404.50	
3130.00	Buchprüfungskosten RPO	5'200		5'200		5'184.00	
3170.00	Verpflegung Abstimmungs-/ Wahlausschuss	500					
3636.00	Beiträge an politische Parteien	200		200		200.00	
012	Exekutive	107'500		105'400		95'336.97	
	Nettoergebnis		107'500		105'400		95'336.97
0120	Exekutive	107'500		105'400		95'336.97	
	Nettoergebnis		107'500		105'400		95'336.97
3000.00	Löhne, Sitzungsgeld an Gemeinderat	59'000		27'000		55'599.50	
3000.01	Löhne, Sitzungsgeld an Kommissionen	17'100				14'202.50	
3001.00	Vergütungen, Sitzungsgeld an Gemeinderat			31'000			
3001.01	Vergütungen, Sitzungsgeld an Kommissionen			18'000			
3050.00	AG-Beiträge AHV, IV, EO, ALV	3'400		3'000		3'165.70	
3053.00	AG-Beiträge Unfallversicherungen	500				552.67	
3090.00	Aus- und Weiterbildung	2'500		2'500		2'290.00	
3132.01	Honorar Fachexperten	5'000		5'000		5'593.15	
3170.00	Spesenentschädigungen Gemeinderat und Kommissionen	4'000		3'400		4'078.40	
3199.00	Gemeinderatskredit	16'000		15'500		9'855.05	
02	Allgemeine Dienste	600'100	136'000	629'800	129'400	503'425.97	138'825.15
	Nettoergebnis		464'100		500'400		364'600.82
022	Allgemeine Dienste	456'050	116'000	462'600	116'700	389'790.35	117'355.50
	Nettoergebnis		340'050		345'900		272'434.85
0220	Allgemeine Dienste	456'050	116'000	462'600	116'700	389'790.35	117'355.50
	Nettoergebnis		340'050		345'900		272'434.85
3010.00	Löhne Verwaltungspersonal	264'000		260'000		220'230.40	
3050.00	AG-Beiträge AHV, IV, EO, ALV	21'000		21'000		18'027.22	
3052.00	AG-Beiträge an Pensionskasse	16'100		16'000		12'493.00	
3053.00	AG-Beiträge Unfallversicherungen	800		600		1'242.34	
3055.00	AG-Beiträge an Krankentaggeldversicherungen	2'200		2'200		3'250.75	
3090.00	Aus- und Weiterbildungskosten Personal	12'200		6'000		6'480.00	
3091.00	Personalwerbung Verwaltung					232.40	
3099.00	Übriger Personalaufwand	1'000		1'000		107.60	
3100.00	Büromaterial	6'500		11'000		6'972.55	
3102.00	Drucksachen u. Publikationen	3'200		5'000		3'693.07	
3103.00	Fachliteratur, Zeitschriften	950		900		790.00	
3110.00	Anschaffungen Mobiliar und Geräte	13'500		7'000		12'112.90	
3113.01	Anschaffungen IT-Geräte und Apparate	2'000		3'400		2'722.25	
3118.00	Anschaffungen Software und Lizenzen	500		11'300		533.50	
3130.00	Dienstleistungen Dritter			100			

Einzelkonten nach Funktionen	Budget 2018		Budget 2017		Rechnung 2016	
	Aufwand	Ertrag	Aufwand	Ertrag	Aufwand	Ertrag
3130.01 Telefon, Internet, Porti, Post- und Bankspesen	13'800		15'500		11'185.09	
3130.02 Betriebskosten	700		700		715.80	
3132.00 Honorare externe Berater, Gutachter, Fachexperten etc.	5'000		8'000		18'331.20	
3134.00 Haftpflicht-/ Sachversicherungsprämien	6'400		6'400		8'218.35	
3150.00 Unterhalt Büromöbel, -geräte & -maschinen	1'000		4'000		945.30	
3153.00 Unterhalt Informatik (Hardware)	4'000		500			
3158.00 Unterhalt Software, Lizenzen, Support	35'000		35'000		32'085.33	
3161.00 Mieten, Leasing, Benützungsgebühren	3'000		3'300		4'570.35	
3170.00 Spesenentschädigungen	500		1'500		297.50	
3320.00 planmässige Abschreibungen Informatik VV	16'600		14'400			
3611.00 Entschädigungen Kanton, Servicegebühren	23'000		25'000		21'901.45	
3636.00 Mitglieder- und Jahresbeiträge	3'100		2'800		2'652.00	
4210.00 Gebühren für Amtshandlungen		4'000		2'000		4'349.50
4240.00 Gebühren für Dienstleistungen		500		500		969.25
4260.00 Rückerstattungen Dritter		1'500		200		1'978.75
4611.00 Entschädigungen vom Kanton für Dienstleistungen		500		1'500		558.00
4612.00 Interne Verrechnung Dienstleistungen SF		109'500		109'500		109'500.00
4910.00 Interne Verrechnung Dienstleistungen				3'000		
029 Verwaltungsliegenschaften Nettoergebnis	144'050	20'000	167'200	12'700	113'635.62	21'469.65
		124'050		154'500		92'165.97
0290 Verwaltungsliegenschaft Gemeindezentrum Nettoergebnis	88'750	14'500	105'300	11'000	57'081.75	13'151.00
		74'250		94'300		43'930.75
3010.00 Löhne Abwart und Reinigungspersonal	20'000		20'000		18'932.90	
3050.00 AG-Beiträge AHV, IV, EO, ALV	1'700		1'700		1'529.72	
3053.00 AG-Beiträge an Unfallversicherungen	100		100		94.42	
3055.00 AG-Beiträge an Krankentaggeldversicherungen	200		200		212.55	
3101.00 Reinigungs- und Verbrauchsmaterial	4'000		4'000		2'534.55	
3110.00 Anschaffungen Mobilien	2'000		2'000			
3120.00 Ver- und Entsorgung Gemeindezentrum	16'400		16'000		16'272.85	
3130.00 Dienstleistungen Dritter	2'050		2'300		2'041.20	
3131.00 Planungen und Projektierungen Dritter	10'000		25'000			
3134.00 Haftpflicht-/ Sachversicherungsprämien	3'600		4'000		3'538.30	
3144.00 Baulicher Unterhalt Gebäude, Einrichtungen	16'500		20'000		7'555.46	
3151.00 Unterhalt Apparate, Maschinen u. Geräte	9'200		10'000		4'369.80	
3300.40 Planm. Abschreib. Hochbauten Gemeindezentrum	3'000					
4260.00 Rückerstattungen Dritter		3'000				188.00
4470.00 Mietzinse Gemeindezentrum		9'000		9'000		10'433.00
4472.00 Vermietung Gemeindesaal		2'500		2'000		2'530.00
0291 Verwaltungsliegenschaften Nettoergebnis	55'300	5'500	61'900	1'700	56'553.87	8'318.65
		49'800		60'200		48'235.22
3010.00 Löhne Abwart und Reinigungspersonal	11'000		14'000		12'536.35	
3050.00 AG-Beiträge AHV, IV, EO, ALV	1'100		1'400		1'426.28	
3053.00 AG-Beiträge an Unfallversicherungen	100		1'000		89.09	
3055.00 AG-Beiträge an Krankentaggeldversicherungen	300		500		257.60	
3101.00 Reinigungs- und Verbrauchsmaterial	2'000		2'000		817.55	
3111.00 Anschaffungen Apparate, Maschinen und Geräte	2'000		4'000		3'781.60	
3120.00 Ver- und Entsorgung Liegenschaften	26'000		25'000		25'793.55	

Einzelkonten nach Funktionen	Budget 2018		Budget 2017		Rechnung 2016	
	Aufwand	Ertrag	Aufwand	Ertrag	Aufwand	Ertrag
3134.00 Haftpflicht-/ Sachversicherungsprämien	3'000		3'000		2'796.35	
3144.00 Baulicher Unterhalt Gebäude, Einrichtungen	5'000		10'000		5'391.80	
3151.00 Unterhalt Apparate, Maschinen und Geräte	1'000		1'000		353.70	
3300.40 Planm. Abschreib. Hochbauten Gemeindeligenschaften	3'800				3'310.00	
4470.00 Mietzinse Liegenschaften		900		900		1'090.00
4472.00 Benützungsgebühren Mehrzweckhalle				800		2'847.30
4930.00 Interne Verrechnungen Betriebs- und Verbrauchsmaterial		4'600				4'381.35
1 Öffentliche Ordnung und Sicherheit, Verteidigung	93'700	45'400	92'500	45'000	90'625.65	42'482.60
Nettoergebnis		48'300		47'500		48'143.05
11 Öffentliche Sicherheit	6'200	1'400	4'000	1'000	4'164.00	1'395.90
Nettoergebnis		4'800		3'000		2'768.10
111 Polizei	4'200	1'400	4'000	1'000	4'164.00	1'395.90
Nettoergebnis		2'800		3'000		2'768.10
1110 Polizei	4'200	1'400	4'000	1'000	4'164.00	1'395.90
Nettoergebnis		2'800		3'000		2'768.10
3130.00 Kontrolle Schulareal/GZ/MZH/Parkverbote	4'200		4'000		4'164.00	
4260.00 Rückerstattungen und Kostenbeteiligungen Dritter		1'400		1'000		1'395.90
112 Verkehrssicherheit	2'000					
Nettoergebnis		2'000				
1120 Verkehrssicherheit	2'000					
Nettoergebnis		2'000				
3132.00 Schulwegsicherheit	2'000					
14 Allgemeines Rechtswesen	51'000	41'000	51'000	41'000	51'293.20	38'086.70
Nettoergebnis		10'000		10'000		13'206.50
140 Allgemeines Rechtswesen	51'000	41'000	51'000	41'000	51'293.20	38'086.70
Nettoergebnis		10'000		10'000		13'206.50
1400 Allgemeines Rechtswesen	51'000	41'000	51'000	41'000	51'293.20	38'086.70
Nettoergebnis		10'000		10'000		13'206.50
3102.00 Publikationen Bauverwaltung	5'000		5'000		3'891.00	
3130.00 Staatsgebühren Fremdenpolizei, Passationen, Dienstl. Dritter	3'500		3'500		3'195.50	
3130.01 Gebühren Zivilstandsämter	1'500		1'500		1'178.00	
3132.00 Honorare externe Berater, Gutachter, Fachexperten etc.	35'000		35'000		36'087.75	
3132.01 Honorar Vermessungswerk, Nachführung u. Neuvermessung	6'000		6'000		6'940.95	
4210.00 Gebühren für Amtshandlungen (EWK/FK)		11'000		10'000		12'245.40
4210.01 Gebühren für Amtshandlungen (Einbürgerungen)						1'720.00
4210.02 Gebühren für Amtshandlungen (Bauabteilung)		30'000		30'000		23'596.30
4611.00 Entschädigungen vom Kanton						525.00
4631.00 Datenbezug amtliche Vermessung				1'000		

Einzelkonten nach Funktionen		Budget 2018		Budget 2017		Rechnung 2016	
		Aufwand	Ertrag	Aufwand	Ertrag	Aufwand	Ertrag
16	Verteidigung	36'500	3'000	37'500	3'000	35'168.45	3'000.00
	Nettoergebnis		33'500		34'500		32'168.45
161	Militärische Verteidigung			500		500	
	Nettoergebnis						
1610	Militärische Verteidigung			500		500	
	Nettoergebnis						
3170.00	Wehrmännerentlassung			500			
162	Zivile Verteidigung	36'500	3'000	37'000	3'000	35'168.45	3'000.00
	Nettoergebnis		33'500		34'000		32'168.45
1620	Zivilschutz	36'500	3'000	37'000	3'000	35'168.45	3'000.00
	Nettoergebnis		33'500		34'000		32'168.45
3010.00	Löhne Betriebspersonal	500		500		500.00	
3120.00	Ver- u. Entsorgung	9'000		9'000		8'877.20	
3130.00	Telefon, Porti	500		500		304.20	
3134.00	Sachversicherungen	500		500		370.40	
3144.00	Baulicher Unterhalt ZS-Anlage	500		1'000		498.10	
3151.00	Unterhalt Mobiliar und Einrichtungen	500		500		1'007.50	
3632.00	Beiträge an Gemeinden u. Gemeindeverbände	25'000		25'000		23'611.05	
4631.00	Beiträge von Kanton		3'000		3'000		3'000.00
2	Bildung	1'460'650	201'500	1'435'500	236'900	1'479'416.62	296'392.10
	Nettoergebnis		1'259'150		1'198'600		1'183'024.52
21	Obligatorische Schule	1'459'150	201'500	1'433'500	236'900	1'477'416.62	296'392.10
	Nettoergebnis		1'257'650		1'196'600		1'181'024.52
211	Eingangsstufe	104'800	2'600	98'500	3'000	105'877.70	5'096.25
	Nettoergebnis		102'200		95'500		100'781.45
2110	Kindergarten	104'800	2'600	98'500	3'000	105'877.70	5'096.25
	Nettoergebnis		102'200		95'500		100'781.45
3104.00	Schulmaterial u. Lehrmittel	8'100		6'500		7'347.05	
3119.00	Anschaffungen Mobiliar und Spielzeuge	4'000		6'000		4'198.95	
3130.00	Porti, Telefon, Gebühren	1'200		1'500		888.45	
3150.00	Unterhalt Mobilien, Einrichtungen	500		500			
3611.00	Besoldungsanteil an Kanton	91'000		84'000		93'443.25	
4611.00	Rückerstattung Besoldungsanteil Kanton		2'600		3'000		5'096.25
212	Primarstufe	472'950	40'000	467'500	53'000	500'885.42	70'963.85
	Nettoergebnis		432'950		414'500		429'921.57
2120	Primarstufe	472'950	40'000	467'500	53'000	500'885.42	70'963.85
	Nettoergebnis		432'950		414'500		429'921.57
3090.00	Aus-/ Weiterbildung Lehrkräfte	3'000		3'000		2'220.55	
3102.00	Drucksachen, Publikationen	500		500		71.75	
3102.01	Fotokopierkosten	4'000		4'000		3'513.45	
3104.00	Schulmaterial und Lehrmittel	28'000		28'000		25'447.05	
3104.01	Werkmaterial	9'500		9'500		8'077.02	
3110.00	Anschaffungen Mobiliar und Geräte	15'500		11'000		4'935.15	
3113.00	Anschaffungen IT Geräte und Apparate	15'000		15'000		9'312.30	
3119.00	Anschaffungen Turn- und Sportmaterial	1'300		2'500		3'457.90	
3119.01	Anschaffungen Musikinstrumente	1'550		1'500		1'408.20	
3130.00	Telefon, Porti, Gebühren	2'000		2'000		1'956.60	
3130.01	Dienstleistungen Dritter	300		1'000			

Einzelkonten nach Funktionen	Budget 2018		Budget 2017		Rechnung 2016	
	Aufwand	Ertrag	Aufwand	Ertrag	Aufwand	Ertrag
3151.00 Unterhalt Mobiliar und Geräte	1'000		2'000		1'882.20	
3153.00 Unterhalt Informatik (Hardware)	3'000		3'000		1'127.70	
3158.00 Unterhalt immaterielle Anlagen (Software)	4'000		4'000		3'266.10	
3161.00 Mieten, Leasing, Benützungsgebühren	2'000		3'500		1'642.65	
3170.00 Reisekosten u. Spesen	2'000		2'000		670.30	
3300.60 Planm. Abschreibungen Mobiliar	200				208.00	
3611.00 Besoldungsanteil Kanton	235'000		220'000		277'688.50	
3612.01 Schulkosten IFB Schulkreis Büren a.A.	145'100		155'000		154'000.00	
4611.00 Rückerstattung Besoldungsanteil Kanton		31'000		40'000		37'584.50
4612.00 Beiträge von andern Gemeinden u. Gemeindeverbände				13'000		14'880.15
4632.00 Rückerstattungen Gemeinden		9'000				18'499.20
213 Oberstufe Nettoergebnis	578'100	91'000 487'100	553'000	95'000 458'000	609'475.00	149'580.25 459'894.75
2130 Sekundarstufe I Nettoergebnis	578'100	91'000 487'100	553'000	95'000 458'000	609'475.00	149'580.25 459'894.75
3612.00 Lehrerbildung OSZ Arch	226'100		190'000		306'000.00	
3612.01 Betriebskosten OSZ Arch	232'000		283'000		231'800.00	
3612.02 Schulkosten externe Schulen	120'000		80'000		71'675.00	
4611.00 Rückerstattung Besoldungsanteil vom Kanton		91'000		95'000		149'580.25
214 Musikschulen Nettoergebnis	58'300	58'300	52'000	52'000	43'806.25	43'806.25
2140 Musikschulen Nettoergebnis	58'300	58'300	52'000	52'000	43'806.25	43'806.25
3612.00 Beitrag an Musikschule Region Lengnau-Büren	58'300		52'000		43'806.25	
217 Schulliegenschaften Nettoergebnis	182'700	41'900 140'800	178'000	45'900 132'100	150'522.17	46'581.05 103'941.12
2170 Schulliegenschaften Nettoergebnis	182'700	41'900 140'800	178'000	45'900 132'100	150'522.17	46'581.05 103'941.12
3010.00 Löhne Hauswarts- und Reinigungspersonal	72'000		70'000		66'371.55	
3050.00 AG-Beiträge AHV, IV, EO, ALV	5'900		5'700		5'243.22	
3052.00 AG-Beiträge Pensionskasse	4'000		3'400		3'318.60	
3053.00 AG-Beiträge Unfallversicherungen	250		200		322.85	
3055.00 AG-Beiträge Krankentaggeldversicherungen	600		600		703.95	
3090.00 Aus- und Weiterbildung Personal	500		500			
3101.00 Reinigungs- und Verbrauchsmaterial	9'000		9'000		7'390.90	
3110.00 Anschaffung Büromöbel und Geräte	500		500		279.15	
3111.00 Anschaffungen Apparate, Maschinen	500		2'500		1'114.25	
3120.00 Ver- und Entsorgung	31'000		31'000		29'619.20	
3130.00 Telefon, Internet, Porto			700			
3130.01 Dienstleistungen Dritter	5'000		1'500			
3131.00 Planungen und Projektierungen Dritter	12'000		12'000			
3134.00 Haftpflicht-/ Sachversicherungsprämien	5'200		5'200		5'101.60	
3144.00 Unterhalt Schulanlage, KG, Umgebung	33'000		35'000		30'931.90	
3151.00 Unterhalt Apparate, Maschinen, Werkzeuge	1'000					
3170.00 Spesenentschädigung	250		200		125.00	
3300.40 Planmässige Abschreibung Hochbauten VV	2'000					
4260.00 Rückerstattungen Dritter		21'000		45'000		45'571.05
4470.00 Mietzinse		20'900		900		1'010.00

Einzelkonten nach Funktionen		Budget 2018		Budget 2017		Rechnung 2016	
		Aufwand	Ertrag	Aufwand	Ertrag	Aufwand	Ertrag
218	Tagesbetreuung	43'000	26'000	58'000	40'000	42'813.83	24'030.70
	Nettoergebnis		17'000		18'000		18'783.13
2180	Tagesbetreuung	43'000	26'000	58'000	40'000	42'813.83	24'030.70
	Nettoergebnis		17'000		18'000		18'783.13
3010.00	Löhne Tagesschule	28'000		35'000		31'654.30	
3050.00	AG-Beiträge AHV, IV, EO, ALV	2'500		2'500		2'598.63	
3053.00	AG-Beiträge Unfallversicherungen	100		100		114.85	
3055.00	AG-Beiträge Krankentaggeldversicherungen	400		400		469.30	
3101.00	Reinigungs- und Verbrauchsmaterial	400		400		226.40	
3105.00	Lebensmittel Tagesschule	7'000		12'000		5'229.15	
3109.00	Material- und Warenaufwand	1'000		1'600		981.65	
3110.00	Anschaffungen Mobiliar und Geräte	1'000		2'500		965.55	
3151.00	Unterhalt Mobiliar und Geräte			1'500			
3160.00	Raummiete Tagesschule	1'500		1'500			
3170.00	Spesenentschädigungen	500		500			
3300.60	Planm. Abschreibungen Mobiliar	600				574.00	
4230.00	Elternbeiträge Tagesschule		19'200		25'000		15'876.05
4631.00	Beiträge vom Kanton		6'200		15'000		5'016.50
4632.00	Beiträge von Gemeinden		600				3'138.15
219	Obligatorische Schule	19'300		26'500		24'036.25	140.00
	Nettoergebnis		19'300		26'500		23'896.25
2190	Schulleitung und Schulverwaltung	6'000		9'000		11'708.55	
	Nettoergebnis		6'000		9'000		11'708.55
3000.00	Löhne, Sitzungsgeld an Kommissionen	2'000				2'717.50	
3001.00	Vergütungen, Sitzungsgeld an Kommissionen			5'000			
3010.00	Löhne Schulverwaltung					5'830.00	
3050.00	AG-Beiträge AHV, IV, EO, ALV					478.90	
3053.00	AG-Beiträge Unfallversicherungen					14.70	
3055.00	AG-Beiträge Krankentaggeldversicherungen					86.50	
3090.00	Aus- und Weiterbildung Personal	500		500		609.10	
3113.00	Anschaffungen IT-Geräte und Apparate					1'709.85	
3130.00	Telefon, Internet, Porto					88.90	
3158.01	Unterhalt immaterielle Anlagen (Software)	3'000					
3170.00	Spesenentschädigung	500		500		173.10	
3910.00	Interne Verrechnung Dienstleistungen			3'000			
2192	Schulbibliothek	3'000		3'000		2'999.30	
	Nettoergebnis		3'000		3'000		2'999.30
3103.00	Bücher für Schulbibliothek	3'000		3'000		2'999.30	
2193	Schulveranstaltungen	10'300		14'500		9'328.40	140.00
	Nettoergebnis		10'300		14'500		9'188.40
3130.00	Schulschlussfeier, Projekte	3'300		3'000		2'295.15	
3171.00	Exkursionen, Schulreisen, Lager	7'000		11'500		7'033.25	
4637.00	Rückerstattungen Dritter						140.00
29	Übriges Bildungswesen	1'500		2'000		2'000.00	
	Nettoergebnis		1'500		2'000		2'000.00
299	Bildung	1'500		2'000		2'000.00	
	Nettoergebnis		1'500		2'000		2'000.00

Einzelkonten nach Funktionen		Budget 2018		Budget 2017		Rechnung 2016	
		Aufwand	Ertrag	Aufwand	Ertrag	Aufwand	Ertrag
2991	Erwachsenenbildung	1'500		2'000		2'000.00	
	Nettoergebnis		1'500		2'000		2'000.00
3636.00	Beitrag an Volkshochschule Grenchen	1'500		2'000		2'000.00	
3	Kultur, Sport und Freizeit, Kirche	45'900	15'000	48'400	12'500	39'708.60	13'632.70
	Nettoergebnis		30'900		35'900		26'075.90
31	Kulturerbe			500			
	Nettoergebnis				500		
312	Denkmalpflege und Heimatschutz			500			
	Nettoergebnis				500		
3120	Denkmalpflege und Heimatschutz			500			
	Nettoergebnis				500		
3636.00	Beiträge an private Organisationen ohne Erwerbszweck			500			
32	Kultur, übrige	23'700	4'500	22'400	3'000	18'631.45	3'435.55
	Nettoergebnis		19'200		19'400		15'195.90
329	Kultur	23'700	4'500	22'400	3'000	18'631.45	3'435.55
	Nettoergebnis		19'200		19'400		15'195.90
3290	Übrige Kultur	23'700	4'500	22'400	3'000	18'631.45	3'435.55
	Nettoergebnis		19'200		19'400		15'195.90
3109.00	Feuerwerk Bundesfeier	5'000		5'000		3'830.00	
3119.00	Anschaffungen Beflagungen	2'000		2'000			
3130.00	Bundesfeier	3'700		3'800		3'933.75	
3130.01	Jungbürgerfeier	3'500		2'100		1'454.70	
3632.00	Beiträge an Gemeinden und Gemeindeverbände	9'500		9'500		9'413.00	
4260.00	Beiträge and. Gemeinden, Burgergemeinde		2'500		500		890.55
4260.01	Sponsoring Feuerwerk		2'000		2'500		2'545.00
33	Medien	16'000	10'500	16'000	9'500	14'151.15	10'197.15
	Nettoergebnis		5'500		6'500		3'954.00
332	Massenmedien	16'000	10'500	16'000	9'500	14'151.15	10'197.15
	Nettoergebnis		5'500		6'500		3'954.00
3320	Massenmedien	16'000	10'500	16'000	9'500	14'151.15	10'197.15
	Nettoergebnis		5'500		6'500		3'954.00
3010.00	Lohn Anzeigerverträger/in	6'500		6'000		6'387.15	
3102.00	Aufwand Archer Dorf-Zytig	9'500		9'500		7'764.00	
3133.00	Homepage			500			
4260.00	Ertrag Archer Dorf-Zytig		4'000		4'000		3'810.00
4260.01	Rückerstattungen Dritter		6'500		5'500		6'387.15
34	Sport und Freizeit	6'200		9'500		6'926.00	
	Nettoergebnis		6'200		9'500		6'926.00
342	Freizeit	6'200		9'500		6'926.00	
	Nettoergebnis		6'200		9'500		6'926.00
3420	Freizeit	6'200		9'500		6'926.00	
	Nettoergebnis		6'200		9'500		6'926.00
3149.00	Unterhalt Ruhebänke	1'500		1'500			
3636.00	Beiträge an private Organisationen ohne Erwerbszweck	3'700		6'000		6'120.00	

Einzelkonten nach Funktionen		Budget 2018		Budget 2017		Rechnung 2016	
		Aufwand	Ertrag	Aufwand	Ertrag	Aufwand	Ertrag
3636.01	Beitrag an Berner Wanderwege	500		500		306.00	
3636.02	Diverse Beiträge	500		1'500		500.00	
4	Gesundheit	3'600		4'500		2'086.70	
	Nettoergebnis		3'600		4'500		2'086.70
42	Ambulante Krankenpflege	200		200			
	Nettoergebnis		200		200		
421	Ambulante Krankenpflege	200		200			
	Nettoergebnis		200		200		
4210	Ambulante Krankenpflege	200		200			
	Nettoergebnis		200		200		
3156.00	Unterhalt Defibrilator	200		200			
43	Gesundheit	3'400		4'300		2'086.70	
	Nettoergebnis		3'400		4'300		2'086.70
433	Schulgesundheitsdienst	3'400		4'300		2'086.70	
	Nettoergebnis		3'400		4'300		2'086.70
4330	Schulgesundheitsdienst	1'100		1'500		105.00	
	Nettoergebnis		1'100		1'500		105.00
3136.00	Honorare privatärztliche Tätigkeit	1'100		1'500		105.00	
4331	Schulzahnpflege	2'300		2'800		1'981.70	
	Nettoergebnis		2'300		2'800		1'981.70
3106.00	Schulzahnpflegematerial	300		300		151.30	
3136.00	Vorbeugungsmassnahmen	500		1'000		450.00	
3637.00	Beiträge an Zahnkontrollen	1'500		1'500		1'380.40	
5	Soziale Sicherheit	1'219'100		1'229'300		1'182'929.70	786.95
	Nettoergebnis		1'219'100		1'229'300		1'182'142.75
53	Alter + Hinterlassene	362'400		377'000		362'245.70	
	Nettoergebnis		362'400		377'000		362'245.70
531	Alters- und Hinterlassenenversicherung AHV	23'000		22'500		24'303.40	
	Nettoergebnis		23'000		22'500		24'303.40
5310	Alters- und Hinterlassenenversicherung AHV	23'000		22'500		24'303.40	
	Nettoergebnis		23'000		22'500		24'303.40
3612.00	Verwaltungskostenbeitrag EG Büren	23'000		22'500		24'303.40	
532	Ergänzungsleistungen AHV / IV	336'900		351'500		336'019.00	
	Nettoergebnis		336'900		351'500		336'019.00
5320	Ergänzungsleistungen AHV / IV	336'900		351'500		336'019.00	
	Nettoergebnis		336'900		351'500		336'019.00
3631.00	Beitrag an Kanton, Ergänzungsleistungen	336'900		351'500		336'019.00	
535	Leistungen an das Alter	2'500		3'000		1'923.30	
	Nettoergebnis		2'500		3'000		1'923.30

Einzelkonten nach Funktionen		Budget 2018		Budget 2017		Rechnung 2016	
		Aufwand	Ertrag	Aufwand	Ertrag	Aufwand	Ertrag
5350	Leistungen an das Alter	2'500		3'000		1'923.30	
	Nettoergebnis		2'500		3'000		1'923.30
3170.00	Reisekosten und Spesen	500		1'000		394.40	
3637.00	Geburtstagsgeschenke und Weihnachtsgeschenke Senioren	2'000		2'000		1'528.90	
54	Familie und Jugend	33'500		40'800		32'373.00	
	Nettoergebnis		33'500		40'800		32'373.00
541	Familienzulagen	6'200		6'200		5'526.00	
	Nettoergebnis		6'200		6'200		5'526.00
5410	Familienzulagen	6'200		6'200		5'526.00	
	Nettoergebnis		6'200		6'200		5'526.00
3631.00	Beitrag an Kanton, Familienzulagen	6'200		6'200		5'526.00	
544	Jugendschutz	7'500		7'500		7'537.00	
	Nettoergebnis		7'500		7'500		7'537.00
5444	Offene Kinder- und Jugendarbeit	7'500		7'500		7'537.00	
	Nettoergebnis		7'500		7'500		7'537.00
3636.00	Beitrag an Jugendarbeit	7'500		7'500		7'537.00	
545	Leistungen an Familien	19'800		27'100		19'310.00	
	Nettoergebnis		19'800		27'100		19'310.00
5450	Leistungen an Familien allgemein	600		600		501.00	
	Nettoergebnis		600		600		501.00
3636.00	Beitrag an private Organisationen ohne Erwerbszweck	600		600		501.00	
5451	Kinderkrippen und Kinderhorte	19'200		26'500		18'809.00	
	Nettoergebnis		19'200		26'500		18'809.00
3635.00	Beiträge Kindertagesstätten	19'200		26'500		18'809.00	
57	Sozialhilfe und Asylwesens	823'200		811'500		788'311.00	786.95
	Nettoergebnis		823'200		811'500		787'524.05
579	Sozialhilfe	823'200		811'500		788'311.00	786.95
	Nettoergebnis		823'200		811'500		787'524.05
5796	Regionaler Sozialdienst	12'000		31'000		5'213.05	786.95
	Nettoergebnis		12'000		31'000		4'426.10
3632.00	Regionaler Sozialdienst RSD	12'000		31'000		5'213.05	
4632.00	Rückerstattung Regionaler Sozialdienst RSD						786.95
5799	Lastenausgleich Sozialhilfe	811'200		780'500		783'097.95	
	Nettoergebnis		811'200		780'500		783'097.95
3611.00	Beitrag an Kanton, Sozialhilfe	811'200		780'500		783'097.95	
6	Verkehr und Nachrichtenübermittlung	551'850	84'700	563'200	81'300	496'695.09	88'519.30
	Nettoergebnis		467'150		481'900		408'175.79
61	Strassenverkehr	374'950	56'900	403'100	55'500	332'525.74	59'114.30
	Nettoergebnis		318'050		347'600		273'411.44

Einzelkonten nach Funktionen		Budget 2018		Budget 2017		Rechnung 2016	
		Aufwand	Ertrag	Aufwand	Ertrag	Aufwand	Ertrag
615	Gemeindestrassen	358'750	56'900	390'900	55'500	327'337.44	59'114.30
	Nettoergebnis		301'850		335'400		268'223.14
6150	Gemeindestrassen	349'800	45'400	381'700	44'000	320'346.49	45'825.95
	Nettoergebnis		304'400		337'700		274'520.54
3010.00	Löhne Wegmeister und Aushilfen	156'000		162'000		149'855.50	
3050.00	AG-Beiträge AHV, IV, EO, ALV	13'000		13'100		12'301.92	
3052.00	AG-Beiträge Pensionskasse	10'200		10'100		9'904.80	
3053.00	AG-Beiträge Unfallversicherungen	2'200		2'200		3'705.17	
3055.00	AG-Beiträge Krankentaggeldversicherungen	1'300		1'300		1'710.05	
3090.00	Aus- und Weiterbildung	1'000		4'000		699.40	
3101.00	Verbrauchsmaterial	5'000		5'000		3'483.45	
3101.01	Strassensignale	3'000		1'500			
3101.02	Treib- & Schmierstoffe	6'000		8'000		15'376.85	
3111.00	Anschaffungen Maschinen und Geräte	5'000		10'000		14'054.25	
3112.00	Dienstkleider	500		500		288.45	
3120.00	Ver- und Entsorgung	6'200		6'000		6'111.35	
3120.01	Strom für Strassenbeleuchtung	22'000		21'000		21'716.20	
3130.00	Dienstleistungen Dritter	500		500		890.50	
3131.00	Projektierungskosten	2'000		2'000			
3134.00	Versicherungsprämien	2'800		3'100		2'581.55	
3137.00	Steuern, Schwerverkehrsabgabe Fahrzeuge	4'000		5'500		3'816.20	
3141.00	Unterhalt Strassen	40'000		40'000		24'773.40	
3141.01	Unterhalt Flurwege	10'000		20'000		5'022.85	
3141.02	Strassenreinigung	10'000		10'000		9'865.55	
3141.03	Schneeräumung	6'000		6'000			
3141.06	Unterhalt Strassenbeleuchtung	5'000		20'000		13'780.50	
3151.00	Unterhalt Fahrzeuge, Maschinen, Geräte	15'000		15'000		19'571.35	
3161.00	Mieten, Benützungskosten Anlagen	2'000		2'000		197.20	
3170.00	Spesenentschädigung	600		600		640.00	
3300.06	Planm. Abschreib. Mobilien VV	3'000		3'000			
3300.10	Planm. Abschreib. Strassen VV	17'500		9'300			
4260.00	Rückerstattungen Dritter		1'400				1'399.95
4612.00	Interne Verrechnungen		30'000		30'000		30'000.00
4631.00	Beiträge von Kanton		14'000		14'000		14'426.00
6155	Parkplätze	8'950	11'500	9'200	11'500	6'990.95	13'288.35
	Nettoergebnis	2'550		2'300		6'297.40	
3010.00	Löhne Betriebspersonal	2'000		2'000		1'824.60	
3101.00	Betriebs- und Verbrauchsmaterial	300		500		49.70	
3130.00	Verkehrskontrolle Aare	5'000		5'000		2'595.20	
3134.00	Haftpflicht-/ Sachversicherungsprämien	500		500		465.00	
3141.00	Unterhalt Parkplatz	1'000		1'000		1'881.45	
3170.00	Spesenentschädigung	150		200		175.00	
4240.00	Parkgebühren		8'000		8'000		8'751.50
4260.00	Rückerstattungen und Kostenbeteiligungen Dritter						816.85
4270.00	Busseneinnahmen		3'500		3'500		3'720.00
619	Strassen, übriges	16'200		12'200		5'188.30	
	Nettoergebnis		16'200		12'200		5'188.30
6191	Werkhof	16'200		12'200		5'188.30	
	Nettoergebnis		16'200		12'200		5'188.30
3101.00	Betriebs- und Verbrauchsmaterial	500		500		361.80	
3110.00	Anschaffungen Mobilien	1'000		1'000			
3120.00	Ver- und Entsorgung	3'000		3'000		3'122.65	
3130.00	Telefon, Internet, Porti	1'000		1'000		1'039.60	
3134.00	Haftpflicht-/ Sachversicherungsprämien	700		700		664.25	
3144.00	Unterhalt Werkhof	10'000		6'000			

Einzelkonten nach Funktionen		Budget 2018		Budget 2017		Rechnung 2016	
		Aufwand	Ertrag	Aufwand	Ertrag	Aufwand	Ertrag
62	Öffentlicher Verkehr Nettoergebnis	176'900	27'800 149'100	160'100	25'800 134'300	164'169.35	29'405.00 134'764.35
622	Regionalverkehr Nettoergebnis	4'000	800 3'200	4'000	800 3'200	3'407.35	1'600.00 1'807.35
6220	Regionalverkehr Nettoergebnis	4'000	800 3'200	4'000	800 3'200	3'407.35	1'600.00 1'807.35
3144.00	Unterhalt Bushaltestellen	500		500			
3634.00	Beitrag Nachtbus	2'700		2'700		2'680.30	
3634.01	Beitrag an öffentlichen Verkehr	800		800		727.05	
4240.00	Benützungsgebühren und Dienstleistungen		800		800		1'600.00
629	Öffentlicher Verkehr Nettoergebnis	172'900	27'000 145'900	156'100	25'000 131'100	160'762.00	27'805.00 132'957.00
6290	Öffentlicher Verkehr Nettoergebnis	28'000	27'000 1'000	26'600	25'000 1'600	26'640.00 1'165.00	27'805.00
3101.00	Generalabonnemente	28'000		26'600		26'640.00	
4250.00	Verkauf Generalabonnemente SBB		27'000		25'000		27'805.00
6291	Gemeindeanteil Öffentlicher Verkehr Nettoergebnis	144'900		129'500		134'122.00	
			144'900		129'500		134'122.00
3631.60	Lastenausgleich öffentlicher Verkehr	144'900		129'500		134'122.00	
7	Umweltschutz und Raumordnung Nettoergebnis	1'031'650	974'250 57'400	809'600	742'300 67'300	819'110.45	796'204.35 22'906.10
71	Wasserversorgung Nettoergebnis	305'150	299'650 5'500	250'100	244'600 5'500	248'966.35	244'131.45 4'834.90
710	Wasserversorgung Nettoergebnis	305'150	299'650 5'500	250'100	244'600 5'500	248'966.35	244'131.45 4'834.90
7100	Wasserversorgung allgemein Nettoergebnis	5'500		5'500		4'834.90	
			5'500		5'500		4'834.90
3120.00	Ver- und Entsorgung Brunnen	5'000		5'000		4'328.60	
3149.00	Unterhalt öffentliche Brunnen	500		500		506.30	
7101	Wasserversorgung [Gemeindebetrieb]	299'650	299'650	244'600	244'600	244'131.45	244'131.45
3010.00	Lohn Brunnenmeister	5'100		5'500		4'770.00	
3050.00	AG-Beiträge AHV, IV, EO, ALV	500		500		388.15	
3053.00	AG-Beiträge Unfallversicherungen	100		200		72.55	
3090.00	Aus- und Weiterbildung	500		500			
3101.00	Betriebs- und Verbrauchsmaterial	500		500			
3103.00	Pläne	500		500			
3111.00	Anschaffungen Apparate, Maschinen, Geräte, Fahrzeuge, Werkzeuge, Wasserzähler	6'000		6'000		1'895.00	
3120.00	Ver- und Entsorgung	11'000		11'000		11'316.45	
3130.00	Dienstleistungen Dritter	5'000		5'000		1'825.00	
3130.01	Telefon, Porti	1'300		1'100		1'206.20	
3132.00	Wasserproben	2'000		2'000		1'119.00	
3132.01	Honorare externe Berater, Gutachter, Fachexperten, etc.	3'000		3'000		1'535.05	
3134.00	Sachversicherungsprämien	2'100		2'300		2'024.95	
3143.00	Bauchlicher Unterhalt Wassernetz	40'000		40'000		3'163.65	
3144.00	Baulicher Unterhalt Reservoir u. Pumpwerk	2'000		2'000		10'371.95	
3151.00	Unterhalt Material, Apparate, Geräte und Maschinen	2'800		2'800			

Einzelkonten nach Funktionen	Budget 2018		Budget 2017		Rechnung 2016	
	Aufwand	Ertrag	Aufwand	Ertrag	Aufwand	Ertrag
3158.00 Unterhalt Software Leitungskataster GIS	3'500		3'500		2'733.05	
3159.00 Unterhalt Hydrantenanlagen	13'000		13'000		12'168.80	
3161.00 Mieten, Benützungskosten Anlagen	250		500		240.00	
3170.00 Spesenentschädigung	500		500			
3180.00 Wertberichtigung auf Forderungen Wasser					-953.55	
3181.00 Forderungsverluste Wasserversorgung	1'000		1'000			
3300.30 Planm. Abschr. Tiefbauten VV	6'700		5'000		120.00	
3300.40 Planm. Abschr. Hochbauten VV	3'000					
3320.90 Planm. Abschr. immaterielle Anlagen	6'600					
3510.10 Einlage SF WE, Wiederbeschaffungswert Wasser	111'500		102'000		116'575.95	
3510.50 Einlage SF WE, Anschlussgebühren Wasser	50'000		15'000		52'114.00	
3612.00 Interne Verrechnungen	21'000		21'000		21'335.25	
3636.00 Beiträge an private Organisationen ohne Erwerbszweck	200		200		110.00	
4240.00 Wasserverkauf		100'000		100'000		99'184.60
4240.01 Grundgebühren		85'000		85'000		86'616.00
4240.50 Wasser-Anschlussgebühren		50'000		15'000		52'114.00
4260.00 Rückerstattungen Dritter						-704.70
4409.00 Int. Verr. von kalk. Zinsen		700		3'000		3'114.55
4510.10 Entnahme SF WE, Wiederbeschaffungswert Wasser		16'300				120.00
4612.00 Interne Verrechnungen		1'000		1'000		1'000.00
9011.00 Abschluss SF im EK, Aufwandüberschuss Wasser				40'600		
9011.10 Abschluss SF im EK, Aufwandüberschuss Wasser		46'650				2'687.00
72 Abwasserentsorgung	476'250	476'250	311'800	311'800	363'292.45	363'292.45
720 Abwasserentsorgung	476'250	476'250	311'800	311'800	363'292.45	363'292.45
7201 Abwasserentsorgung [Gemeindebetrieb]	476'250	476'250	311'800	311'800	363'292.45	363'292.45
3130.00 Dienstleistungen Dritter	1'000		2'000			
3132.00 Honorare externe Berater, Gutachter, Fachexperten, etc.	2'000		2'000		1'608.05	
3143.00 Baulicher Unterhalt Leitungsnetz	15'000		15'000		26'442.70	
3158.00 Unterhalt Software Leitungskataster GIS	2'000		2'000		1'966.50	
3180.00 Wertberichtigung auf Forderungen Abwasser					1'192.30	
3181.00 Forderungsverluste Abwasserentsorgung	1'000		1'000			
3300.30 Planm. Abschr. Tiefbauten VV	6'300		6'800		490.00	
3320.90 Planm. Abschr. immaterielle Anlagen	750					
3510.10 Einlage in SF WE, Wiederbeschaffungswert Abwasser	143'700		60'000			
3510.20 Einlage in SF WE, Wiederbeschaffungswert Abwasser					75'000.00	
3510.50 Einlage in SF WE, Anschlussgebühren Abwasser	50'000		15'000		60'125.00	
3612.00 Interne Verrechnung von Dienstleistungen Gemeindewerke	40'000		40'000		40'335.25	
3631.00 Fondsbeitrag an Kanton	16'000		18'000		15'515.80	
3632.00 Betriebsbeitrag an ARA Regio Grenchen	198'500		150'000		140'616.85	
4240.00 Abwasserverbrauchsgebühren		240'000		240'000		239'816.70
4240.01 Grundgebühren		47'000		46'000		47'538.00
4240.50 Kanalisations-Anschlussgebühren		50'000		15'000		60'125.00
4409.00 Int. Verr. von kalk. Zinsen				3'300		4'224.20
4510.10 Entnahme SF WE, Wiederbeschaffungswert Abwasser				6'800		

Einzelkonten nach Funktionen	Budget 2018		Budget 2017		Rechnung 2016	
	Aufwand	Ertrag	Aufwand	Ertrag	Aufwand	Ertrag
4510.20 Entnahme SF WE, Wiederbeschaffungswert Abwasser		7'050				490.00
9011.00 Abschluss SF im EK, Aufwandüberschuss Abwasser				700		
9011.20 Abschluss SF im EK, Aufwandüberschuss Abwasser		132'200				11'098.55
73 Abfall	166'050	166'050	166'600	166'600	168'621.45	168'621.45
730 Abfall	166'050	166'050	166'600	166'600	168'621.45	168'621.45
7301 Abfall [Gemeindebetrieb]	166'050	166'050	166'600	166'600	168'621.45	168'621.45
3101.00 Kehricht- und Grüngutmarken	3'200		3'000		3'175.00	
3102.00 Drucksachen, Publikationen	200		200		37.40	
3130.00 Kehrichtabfuhr	40'000		40'000		36'649.20	
3130.01 Deponiegebühr	52'000		52'000		51'049.80	
3130.02 Entsorgung Glas, Alu, Blech	5'000		5'000		4'263.00	
3130.03 Entsorgung Papier, Karton	3'000		3'000		3'000.00	
3130.04 Entsorgung Altmetall, Sondermüll	2'700		2'700		2'919.25	
3130.05 Abfuhr- u. Entsorgungskosten Grünabfuhr	28'000		28'000		31'614.65	
3130.06 Dienstleistungen Dritter	600		600		521.50	
3134.00 Sachversicherungsprämie	100		100		52.90	
3151.00 Unterhalt Abfallanlage	5'000		5'000			
3170.00 Spesenentschädigung	500		500		351.25	
3180.00 Wertberichtigung auf Forderungen Abfall					-625.05	
3181.00 Forderungsverluste Abfall	500		500			
3300.90 Planm. Abschr. (bish. VV, 12 Jahre)	250		1'000		221.00	
3612.00 Interne Verrechnung von Dienstleistungen	20'000		20'000		20'000.00	
3632.00 Beitrag an Kadaversammelstelle Leuzigen	5'000		5'000		4'070.70	
4240.00 Kehrichtabfuhrgebühren		80'000		80'000		83'113.20
4240.01 Kehrichtgrundgebühren		58'000		58'000		58'903.05
4240.02 Grüngutgebühren		18'000		18'000		20'746.55
4260.00 Rückerstattungen Dritter		5'000		4'500		5'254.65
4409.01 Int. Verr. von kalk. Zinsen Gemeindewerk		700		1'800		604.00
4510.10 Entnahme SF Werterhalt, Wiederbeschaffungswert				1'000		
9010.30 Abschluss SF im EK, Ertragsüberschuss Abfall					11'320.85	
9011.00 Abschluss SF im EK, Aufwandüberschuss Abfall				3'300		
9011.30 Abschluss SF im EK, Aufwandüberschuss Abfall		4'350				
74 Verbauungen Nettoergebnis	17'500	17'500	19'000	19'000	7'103.00	7'103.00
741 Gewässerverbauungen Nettoergebnis	13'000	13'000	19'000	19'000	7'103.00	7'103.00
7410 Gewässerverbauungen Nettoergebnis	13'000	13'000	19'000	19'000	7'103.00	7'103.00
3142.00 Baulicher Unterhalt Gewässer	5'000		8'000			
3632.00 Gemeindeanteil Unterhalts-Kosten JGK	8'000		11'000		7'103.00	
745 Naturgefahren Nettoergebnis	4'500	4'500				

Einzelkonten nach Funktionen		Budget 2018		Budget 2017		Rechnung 2016	
		Aufwand	Ertrag	Aufwand	Ertrag	Aufwand	Ertrag
7450	Naturgefahren	4'500					
	Nettoergebnis		4'500				
3134.01	Beitrag Einsatzkostenversicherung GVB	4'500					
75	Arten- und Landschaftsschutz	17'100	5'000	22'600	5'000	12'183.50	4'989.00
	Nettoergebnis		12'100		17'600		7'194.50
750	Arten- und Landschaftsschutz	17'100	5'000	22'600	5'000	12'183.50	4'989.00
	Nettoergebnis		12'100		17'600		7'194.50
7500	Arten- und Landschaftsschutz	17'100	5'000	22'600	5'000	12'183.50	4'989.00
	Nettoergebnis		12'100		17'600		7'194.50
3130.00	Dienstleistungen Dritter	8'000		13'000		3'062.00	
3636.00	Beitrag Tierschutzverein + Vogelschutzfreunde	100		600		275.00	
3637.00	Beiträge ökol. Vernetzungsflächen	9'000		9'000		8'846.50	
4260.00	Rückerstattungen Dritter		5'000		5'000		4'989.00
77	Übriger Umweltschutz	16'500	15'300	28'500	14'300	10'635.00	15'170.00
	Nettoergebnis		1'200		14'200	4'535.00	
771	Friedhof und Bestattung	14'400	2'000	27'000	1'000	9'301.20	1'820.00
	Nettoergebnis		12'400		26'000		7'481.20
7710	Friedhof und Bestattung allgemein	14'400	2'000	27'000	1'000	9'301.20	1'820.00
	Nettoergebnis		12'400		26'000		7'481.20
3101.00	Betriebs- u. Verbrauchsmaterial	2'000		500		272.20	
3120.00	Ver- und Entsorgung	2'500		2'500		2'273.45	
3134.00	Haftpflicht-/ Sachversicherungsprämien	400		500		368.85	
3144.00	Unterhalt Friedhof	8'000		22'000		6'008.70	
3144.01	Unterhalt Aufbahrungshalle inkl. Parkplatz	1'500		1'500		378.00	
4260.00	Bestattungsgebühren		2'000		1'000		1'820.00
779	Umweltschutz	2'100	13'300	1'500	13'300	1'333.80	13'350.00
	Nettoergebnis	11'200		11'800		12'016.20	
7792	Hundetoiletten	2'100	13'300	1'500	13'300	1'333.80	13'350.00
	Nettoergebnis	11'200		11'800		12'016.20	
3101.00	Verbrauchsmaterial	1'500		1'500		1'333.80	
3119.00	Anschaffung Robidog	600					
4033.00	Hundetaxen		13'300		13'300		13'350.00
79	Raumordnung	33'100	12'000	11'000		8'308.70	
	Nettoergebnis		21'100		11'000		8'308.70
790	Raumordnung	33'100	12'000	11'000		8'308.70	
	Nettoergebnis		21'100		11'000		8'308.70
7900	Raumordnung allgemein	27'000	12'000	2'500			
	Nettoergebnis		15'000		2'500		
3130.00	Dienstleistungen Dritter	25'000		2'500			
3320.90	Planm. Abschreib. immaterielle Anlagen	2'000					
4631.00	Beiträge vom Kanton		12'000				
7906	Regionale Planungsgruppen	6'100		8'500		8'308.70	
	Nettoergebnis		6'100		8'500		8'308.70
3632.00	Beitrag an REPLA GB, Grenchen	2'600		5'000		5'102.00	
3634.00	Beitrag an Verein Seeland Biel	3'500		3'500		3'206.70	

Einzelkonten nach Funktionen		Budget 2018		Budget 2017		Rechnung 2016	
		Aufwand	Ertrag	Aufwand	Ertrag	Aufwand	Ertrag
8	Volkswirtschaft	1'679'500	1'734'800	1'796'600	1'855'300	1'743'153.95	1'803'765.25
	Nettoergebnis	55'300		58'700		60'611.30	
81	Landwirtschaft	2'400	700	2'300	1'000	2'128.10	1'113.35
	Nettoergebnis		1'700		1'300		1'014.75
811	Verwaltung, Vollzug und Kontrolle	2'400	700	2'300	1'000	2'128.10	1'113.35
	Nettoergebnis		1'700		1'300		1'014.75
8110	Verwaltung, Vollzug und Kontrolle	2'400	700	2'300	1'000	2'128.10	1'113.35
	Nettoergebnis		1'700		1'300		1'014.75
3010.00	Entschädigungen	600		600		495.00	
	Ackerbauleiter/Feuerbrand						
3170.00	Spesenentschädigung	100				66.40	
3632.00	Beiträge Güterzusammenlegung	200		200		99.00	
	Flurgenossenschaft						
3636.00	Unt.-Kostenbeitrag an	1'500		1'500		1'467.70	
	Bodenverb.-Gen. PW Felb						
4260.00	Rückerstattungen		700		1'000		1'027.35
4631.00	Beiträge vom Kanton						86.00
87	Brennstoffe und Energie	1'677'100	1'734'100	1'794'300	1'854'300	1'741'025.85	1'802'651.90
	Nettoergebnis	57'000		60'000		61'626.05	
871	Elektrizität	1'677'100	1'734'100	1'794'300	1'854'300	1'741'025.85	1'802'651.90
	Nettoergebnis	57'000		60'000		61'626.05	
8710	Elektrizität allgemein		57'000		60'000		61'626.05
	Nettoergebnis	57'000		60'000		61'626.05	
4612.41	Gemeindeabgabe		57'000		60'000		61'626.05
	Elektrizitätsversorgung						
8711	Elektrizitätsnetz [Gemeindebetrieb]	1'677'100	1'677'100	1'794'300	1'794'300	1'741'025.85	1'741'025.85
3010.00	Löhne Zählerableser	8'000		7'500		7'596.00	
3050.00	AG-Beiträge AHV, IV, EO, ALV	300		300		222.91	
3053.00	AG-Beiträge Unfallversicherung	200		200		152.41	
3055.00	Beiträge Krankentaggeldversicherung	100		100		40.25	
3090.00	Aus- u. Weiterbildung Personal			500		200.00	
3101.40	Betriebs- u. Verbrauchsmaterial	200		200			
3101.41	Energieankauf	670'000		800'000		747'380.40	
3101.42	Netznutzungsentgelt Vorlieferant	480'000		480'000		438'972.80	
3101.43	Swissgrid Dienstleistungen SDL	23'000		30'000		33'630.35	
3101.44	Swissgrid gesetzliche Förderabgaben KEV	160'000		100'000		89'823.10	
3101.45	Bundesabgabe Gewässerschutz BAFU	7'000		7'500		7'479.80	
3101.46	Clearinggebühr Swissgrid	1'000		1'400		1'257.55	
3102.40	Drucksachen u. Publikationen	200		200		105.40	
3120.00	Ver- und Entsorgung	200		200		71.00	
3130.40	Dienstleistungen Dritter	24'000		9'000		6'000.00	
3130.41	Telefon, Porti, Gebühren	1'500		2'000		1'526.45	
3130.42	Abgabe an Pistor	1'000		1'000		805.85	
3131.40	Planungen u. Projektierungen Dritter	5'000		10'000			
3132.40	Dienstleistungen Youtility AG	20'000		20'000		19'730.90	
3132.41	Verwaltungskosten Gebnet AG	110'000		107'000		115'074.00	
3132.42	Honorare externe Berater, Fachexperten	500		12'000		6'304.35	
3134.40	Sachversicherungen	2'000		2'000		1'657.90	
3143.40	Unterhalt Leitungsnetz	15'000		15'000			
3144.40	Unterhalt Verteilkabinen und Anlagen	5'000		5'000			
3158.40	Unterhalt Software Leitungskataster GIS	2'000		2'000		1'966.50	
3180.40	Wertberichtigung auf Forderungen Elektrizität					-3'524.55	
3181.40	Forderungsverluste Elektrizität	1'000		1'000			
3300.30	Planm. Abschr. Übr. Tiefbauten VV	9'300		5'600			

Einzelkonten nach Funktionen	Budget 2018		Budget 2017		Rechnung 2016	
	Aufwand	Ertrag	Aufwand	Ertrag	Aufwand	Ertrag
3300.31 Planm. Abschr. Übr. Tiefbauten (bish. VV, 12 Jahre)			13'000			
3300.90 Planm. Abschr. übr. Tiefbauten (bish. VV, 12 Jahre)	12'100				12'104.00	
3602.40 Gemeindeabgaben	57'000		60'000		61'626.05	
3612.00 Interne Verrechnungen	61'500		61'500		61'500.00	
4240.05 Ertrag Gemeindeabgaben		57'000		60'000		61'626.05
4240.40 Energieverkauf		720'000		900'000		836'286.25
4240.41 Netznutzungsentgelt		670'000		680'000		682'404.85
4240.43 Swissgrid Dienstleistungen SDL		2'300		30'000		35'657.20
4240.44 Swissgrid gesetzliche Förderabgaben KEV		160'000		100'000		93'959.00
4240.45 Bundesabgabe Gewässerschutz BAFU		7'000		7'500		7'873.10
4240.50 Stromanschlussgebühren		25'000		7'500		12'000.00
4260.40 Rückerstattungen Dritter		4'000		4'000		5'817.70
4409.00 Int. Verr. von kalk. Zinsen				3'300		2'731.20
4612.00 Interne Verrechnungen		2'000		2'000		2'670.50
9010.00 Abschluss SF im EK, Ertragsüberschuss Elektro			40'100			
9010.40 Abschluss SF im EK, Ertragsüberschuss Elektro					129'322.43	
9011.40 Abschluss SF im EK, Aufwandüberschuss Elektro		29'800				
89 sonstige gewerbliche Betriebe						
890 sonstige gewerbliche Betriebe						
8900 Kieswerk Arch AG						
9 Finanzen und Steuern	515'260	3'946'200	494'500	3'833'500	532'348.95	3'819'768.75
Nettoergebnis	3'430'940		3'339'000		3'287'419.80	
91 Steuern	30'000	3'504'000	20'000	3'387'500	34'462.50	3'251'566.61
Nettoergebnis	3'474'000		3'367'500		3'217'104.11	
910 Steuern	30'000	3'504'000	20'000	3'387'500	34'462.50	3'251'566.61
Nettoergebnis	3'474'000		3'367'500		3'217'104.11	
9100 Allgemeine Gemeindesteuern	30'000	3'141'000	20'000	3'016'500	33'415.50	3'068'333.11
Nettoergebnis	3'111'000		2'996'500		3'034'917.61	
3180.00 Wertberichtigungen auf Steuerguthaben					-391.20	
3181.00 Forderungsverluste auf Gemeindesteuerguthaben	30'000		20'000		33'806.70	
4000.00 Einkommenssteuern		2'670'000		2'595'000		2'551'737.05
4000.20 Nachsteuern und Bussen						3'530.10
4000.40 Aktive Steuerauscheidungen Einkommen		20'000		20'000		18'888.55
4000.50 Passive Steuerauscheidungen Einkommen		-35'000		-35'000		-4'487.20
4000.60 Pauschale Steueranrechnung natürliche Personen						-232.35
4001.00 Vermögenssteuern		233'500		210'000		228'985.45
4001.40 Aktive Steuerauscheidungen Vermögen		7'000		7'000		7'187.20
4001.50 Passive Steuerauscheidungen Vermögen		-7'000		-7'000		-9'117.70
4002.00 Quellensteuern		25'000		35'000		22'434.60
4002.10 Quellensteuern aus BGSA		500		500		518.46
4010.00 Gewinnsteuern		241'000		170'000		289'649.30
4010.40 Aktive Steuerauscheidungen Gewinnsteuern		25'000		30'000		25'445.50
4010.50 Passive Steuerauscheidungen Gewinnsteuern		-50'000		-20'000		-84'001.40
4011.00 Kapitalsteuern		6'000		6'000		6'319.30

Einzelkonten nach Funktionen	Budget 2018		Budget 2017		Rechnung 2016	
	Aufwand	Ertrag	Aufwand	Ertrag	Aufwand	Ertrag
4011.40 Aktive Steuerauscheidungen Kapitalsteuern						342.40
4011.50 Passive Steuerauscheidungen Kapitalsteuern						-4.55
4019.00 Holdingsteuern						2'610.30
4029.00 Eingang abgeschriebener Steuern		5'000		5'000		8'528.10
9101 Sondersteuern		153'000		164'000	963.70	-27'384.25
Nettoergebnis	153'000		164'000			28'347.95
3181.00 Forderungsverluste auf Sondersteuern					963.70	
4022.00 Grundstückgewinnsteuern		73'000		84'000		-84'351.55
4022.10 Sonderveranlagungen		80'000		80'000		54'891.50
4029.01 Eingang abgeschriebene Sondersteuern						2'075.80
9102 Liegenschaftssteuern		210'000		207'000	83.30	210'617.75
Nettoergebnis	210'000		207'000		210'534.45	
3181.00 Forderungsverluste auf Liegenschaftssteuern					83.30	
4021.00 Liegenschaftssteuern		210'000		207'000		210'617.75
93 Finanz- und Lastenausgleich	282'800	315'200	284'500	314'000	285'533.00	299'020.00
Nettoergebnis	32'400		29'500		13'487.00	
930 Finanz- und Lastenausgleich	282'800	315'200	284'500	314'000	285'533.00	299'020.00
Nettoergebnis	32'400		29'500		13'487.00	
9300 Finanz- und Lastenausgleich	282'800	315'200	284'500	314'000	285'533.00	299'020.00
Nettoergebnis	32'400		29'500		13'487.00	
3621.60 Lastenausgleich an Kanton Neue Aufgabenteilung Filag	282'800		284'500		285'533.00	
4621.60 Zuschuss Finanzausgleich soziodemografisch		11'200		11'200		11'287.00
4621.61 Zuschuss Finanzausgleich geotopografisch		4'900		5'300		663.00
4622.70 Zuschuss Finanzausgleich Disparitätenabbau		299'100		297'500		287'070.00
95 Ertragsanteile, übrige		3'000		3'000		1'105.15
Nettoergebnis	3'000		3'000		1'105.15	
950 Ertragsanteile, übrige		3'000		3'000		1'105.15
Nettoergebnis	3'000		3'000		1'105.15	
9500 Ertragsanteile, übrige		3'000		3'000		1'105.15
Nettoergebnis	3'000		3'000		1'105.15	
4024.00 Erbschafts- und Schenkungssteuern		3'000		3'000		1'105.15
96 Vermögens- und Schuldenverwaltung	41'100	123'600	54'400	128'600	50'993.45	130'944.34
Nettoergebnis	82'500		74'200		79'950.89	
961 Zinsen	22'400	75'000	30'900	75'000	35'981.50	75'277.74
Nettoergebnis	52'600		44'100		39'296.24	
9610 Zinsen	22'400	75'000	30'900	75'000	35'981.50	75'277.74
Nettoergebnis	52'600		44'100		39'296.24	
3181.01 Abschreibungen (Verzugszinsen NESKO)					904.70	
3401.00 Zinsen auf kurzfristigen Schulden					273.25	
3406.00 Zinsen auf mittel- und langfristigen Schulden	5'000		7'500		10'768.90	
3409.01 Zinsen auf Sonderrechnungen	700		2'000		640.55	

Einzelkonten nach Funktionen	Budget 2018		Budget 2017		Rechnung 2016	
	Aufwand	Ertrag	Aufwand	Ertrag	Aufwand	Ertrag
3409.90 Int. Verr. von kalk. Zinsen Gemeindewerke	3'700		11'400		10'673.95	
3499.00 Vergütungszinsen (NESKO)	13'000		10'000		12'720.15	
4400.00 Zinsen auf flüssigen Mitteln						-5.81
4401.00 Zinsen auf Forderungen u. Kontokorrente						38.70
4401.01 Verzugszinsen (NESKO)		20'000		20'000		19'522.15
4407.00 Zinsen auf Anlagen des Finanzvermögens		55'000		55'000		55'722.70
963 Liegenschaften des Finanzvermögens Nettoergebnis	18'700 29'900	48'600	23'500 30'100	53'600	15'305.50 34'767.10	50'072.60
9630 Liegenschaften des Finanzvermögens Nettoergebnis	18'700 29'900	48'600	23'500 30'100	53'600	15'305.50 34'767.10	50'072.60
3010.00 Entschädigungen Abwarte, Reinigungspersonal	3'000		4'000		4'012.50	
3050.00 AG-Beiträge AHV, IV, EO, ALV	300		300			
3101.00 Reinigungs- und Verbrauchsmaterial	500		500			
3102.00 Drucksachen, Publikationen					76.25	
3120.00 Ver- und Entsorgung Liegenschaften des Finanzvermögens	2'000		2'200		1'653.10	
3131.00 Planungen und Projektierungen Dritter	2'000		10'000			
3134.00 Haftpflicht-/Sachversicherungsprämien	1'300		1'500		1'212.90	
3144.00 Baulicher Unterhalt Gebäude, Einrichtungen	5'000		5'000		3'969.40	
3930.00 Interne Verrechnungen Betriebs- und Verbrauchsmaterial	4'600				4'381.35	
4260.00 Rückerstattungen und Kostenbeteiligungen Dritter				6'000		
4411.00 Gewinne aus Verkäufen Grundstücke FV						2'100.00
4430.00 Mietzinse Oberdorfstrasse 2, 2a		44'000		43'000		43'350.30
4430.01 Pachtzinse		4'600		4'600		4'622.30
969 Finanzvermögen Nettoergebnis					-293.55 5'887.55	5'594.00
9690 Finanzvermögen Nettoergebnis					-293.55 5'887.55	5'594.00
3180.00 Wertberichtigung auf Forderungen					-293.55	
4440.00 Marktwertanpassung Wertschriften						5'594.00
97 Rückverteilungen Nettoergebnis	400	400	400	400	395.50	395.50
971 Rückverteilungen aus CO2-Abgabe Nettoergebnis	400	400	400	400	395.50	395.50
9710 Rückverteilungen aus CO2-Abgabe Nettoergebnis	400	400	400	400	395.50	395.50
4699.00 CO2-Abgabe		400		400		395.50
99 Nicht aufgeteilte Posten Nettoergebnis	161'360	161'360	135'600	135'600	161'360.00	136'737.15 24'622.85
990 Nicht aufgeteilte Posten Nettoergebnis	161'360	161'360	135'600	135'600	161'360.00	161'360.00
9900 Nicht aufgeteilte Posten						

Einzelkonten nach Funktionen	Budget 2018		Budget 2017		Rechnung 2016	
	Aufwand	Ertrag	Aufwand	Ertrag	Aufwand	Ertrag
9901 Abschreibung bestehendes VV Nettoergebnis	161'360	161'360	135'600	135'600	161'360.00	161'360.00
3300.90 Planm. Abschreibungen (bish. VV, 12 Jahre)	161'360		54'000		161'360.00	
3300.91 Planm. Abschreibungen Hochbauten VV (bish. VV, 12 Jahre)			48'600			
3300.92 Planm. Abschreibungen Mobilien VV (bish. VV, 12 Jahre)			32'000			
3320.90 Planm. Abschreibungen immaterielle Anlagen VV (bish. VV, 12 Jahre)			1'000			
999 Abschluss Nettoergebnis					136'737.15	136'737.15
9990 Abschluss Nettoergebnis					136'737.15	136'737.15
9001.00 Aufwandüberschuss						136'737.15
Total Aufwand	7'329'110		7'223'600		7'000'377.15	
Total Ertrag		7'137'850		6'936'200		7'000'377.15
Aufwandüberschuss		191'260		287'400		

Sachgruppengliederung	Budget 2018		Budget 2017		Rechnung 2016	
	Aufwand	Ertrag	Aufwand	Ertrag	Aufwand	Ertrag
3 Aufwand	7'329'110		7'183'500		6'859'733.87	
30 Personalaufwand	767'850		776'900		702'295.85	
300 Behörden und Kommissionen	80'500		82'400		74'269.50	
3000 Löhne, Tag- und Sitzungsgelder an Behörden und Kommissionen	80'500		28'400		74'269.50	
3001 Vergütungen an Behörden und Kommissionen			54'000			
301 Löhne des Verwaltungs- und Betriebspersonals	576'700		587'100		530'996.25	
3010 Löhne des Verwaltungs- und Betriebspersonals	576'700		587'100		530'996.25	
305 Arbeitgeberbeiträge	89'450		88'900		84'191.05	
3050 AG-Beiträge AHV, IV, EO, ALV, Verwaltungskosten	49'700		49'500		45'382.65	
3052 AG-Beiträge an Pensionskassen	30'300		29'500		25'716.40	
3053 AG-Beiträge an Unfallversicherungen	4'350		4'600		6'361.05	
3055 AG-Beiträge an Krankentaggeldversicherungen	5'100		5'300		6'730.95	
309 Übriger Personalaufwand	21'200		18'500		12'839.05	
3090 Aus- und Weiterbildung des Personals	20'200		17'500		12'499.05	
3091 Personalwerbung					232.40	
3099 Übriger Personalaufwand	1'000		1'000		107.60	
31 Sach- und übriger Betriebsaufwand	2'654'100		2'796'200		2'392'473.57	
310 Material- und Warenaufwand	1'511'550		1'592'800		1'469'588.09	
3100 Büromaterial	6'500		11'000		6'972.55	
3101 Betriebs-, Verbrauchsmaterial	1'407'100		1'482'600		1'380'206.20	
3102 Drucksachen, Publikationen	34'600		31'900		27'556.82	
3103 Fachliteratur, Zeitschriften	4'450		4'400		3'789.30	
3104 Lehrmittel	45'600		44'000		40'871.12	
3105 Lebensmittel	7'000		12'000		5'229.15	
3106 Medizinisches Material	300		300		151.30	
3109 Übriger Material- und Warenaufwand	6'000		6'600		4'811.65	
311 Nicht aktivierbare Anlagen	74'450		88'700		62'769.25	
3110 Büromöbel und Geräte	33'500		24'000		18'292.75	
3111 Maschinen, Geräte und Fahrzeuge.	13'500		22'500		20'845.10	
3112 Kleider, Wäsche, Vorhänge	500		500		288.45	
3113 Hardware	17'000		18'400		13'744.40	
3118 Immaterielle Anlagen	500		11'300		533.50	
3119 Übrige nicht aktivierbare Anlagen	9'450		12'000		9'065.05	
312 Ver- und Entsorgung Liegenschaften Verwaltungsvermögen	134'300		131'900		131'155.60	
3120 Ver- und Entsorgung Liegenschaften Verwaltungsvermögen	134'300		131'900		131'155.60	
313 Dienstleistungen und Honorare	515'250		519'600		433'302.44	
3130 Dienstleistungen Dritter	255'050		222'300		187'553.54	
3131 Planungen und Projektierungen Dritter	31'000		59'000			
3132 Honorare externe Berater, Gutachter, Fachexperten etc.	190'500		200'000		212'324.40	
3133 Informatik-Nutzungsaufwand			500			
3134 Sachversicherungsprämien	33'100		29'800		29'053.30	
3136 Honorare privatärztlicher Tätigkeit	1'600		2'500		555.00	
3137 Steuern und Abgaben	4'000		5'500		3'816.20	

Sachgruppengliederung	Budget 2018		Budget 2017		Rechnung 2016	
	Aufwand	Ertrag	Aufwand	Ertrag	Aufwand	Ertrag
314 Baulicher Unterhalt und betrieblicher Unterhalt	236'000		285'000		150'541.71	
3141 Unterhalt Strassen / Verkehrswege	72'000		97'000		55'323.75	
3142 Unterhalt Wasserbau	5'000		8'000			
3143 Unterhalt übrige Tiefbauten	70'000		70'000		29'606.35	
3144 Unterhalt Hochbauten, Gebäude	87'000		108'000		65'105.31	
3149 Unterhalt übrige Sachanlagen	2'000		2'000		506.30	
315 Unterhalt Mobilien und immaterielle Anlagen	106'700		105'500		83'443.83	
3150 Unterhalt Büromöbel und -geräte	1'500		4'500		945.30	
3151 Unterhalt Apparate, Maschinen, Geräte, Fahrzeuge, Werkzeuge	35'500		37'800		27'184.55	
3153 Informatik-Unterhalt (Hardware)	7'000		3'500		1'127.70	
3156 Unterhalt medizinische Geräte und Instrumente	200		200			
3158 Unterhalt immaterielle Anlagen	49'500		46'500		42'017.48	
3159 Unterhalt übrige mobile Anlagen	13'000		13'000		12'168.80	
316 Mieten, Leasing, Pachten, Benützungsgebühren	8'750		10'800		6'650.20	
3160 Miete und Pacht Liegenschaften	1'500		1'500			
3161 Mieten, Benützungskosten Anlagen	7'250		9'300		6'650.20	
317 Spesenentschädigungen	17'600		22'900		14'004.60	
3170 Reisekosten und Spesen	10'600		11'400		6'971.35	
3171 Exkursionen, Schulreisen und Lager	7'000		11'500		7'033.25	
318 Wertberichtigungen auf Forderungen	33'500		23'500		31'162.80	
3180 Wertberichtigungen auf Forderungen					-4'595.60	
3181 Tatsächliche Forderungsverluste	33'500		23'500		35'758.40	
319 Verschiedener Betriebsaufwand	16'000		15'500		9'855.05	
3199 Übriger Betriebsaufwand	16'000		15'500		9'855.05	
33 Abschreibungen Verwaltungsvermögen	255'060		193'700		178'387.00	
330 Sachanlagen VV	229'110		178'300		178'387.00	
3300 Planmässige Abschreibungen Sachanlagen	229'110		178'300		178'387.00	
332 Abschreibungen Immaterielle Anlagen	25'950		15'400			
3320 Planmässige Abschreibungen immaterielle Anlagen	25'950		15'400			
34 Finanzaufwand	22'400		30'900		35'076.80	
340 Zinsaufwand	9'400		20'900		22'356.65	
3401 Verzinsung kurzfristige Finanzverbindlichkeiten					273.25	
3406 Verzinsung langfristige Finanzverbindlichkeiten	5'000		7'500		10'768.90	
3409 Übrige Passivzinsen	4'400		13'400		11'314.50	
349 Verschiedener Finanzaufwand	13'000		10'000		12'720.15	
3499 Übriger Finanzaufwand	13'000		10'000		12'720.15	
35 Einlagen in Fonds und Spezialfinanzierungen	355'200		192'000		303'814.95	
351 Einlagen in Fonds und Spezialfinanzierungen im Eigenkapital	355'200		192'000		303'814.95	
3510 Einlagen in Spezialfinanzierungen EK	355'200		192'000		303'814.95	

Sachgruppengliederung		Budget 2018		Budget 2017		Rechnung 2016	
		Aufwand	Ertrag	Aufwand	Ertrag	Aufwand	Ertrag
36	Transferaufwand	3'269'900		3'190'800		3'243'304.35	
360	Ertragsanteile an Dritte	57'000		60'000		61'626.05	
3602	Ertragsanteile an Gemeinden und Gemeindeverbände	57'000		60'000		61'626.05	
361	Entschädigungen an Gemeinwesen	2'107'200		2'034'500		2'150'886.30	
3611	Entschädigungen an Kantone und Konkordate	1'160'200		1'109'500		1'176'131.15	
3612	Entschädigungen an Gemeinden und Gemeindeverbände	947'000		925'000		974'755.15	
362	Finanz- und Lastenausgleich	282'800		284'500		285'533.00	
3621	Finanz- und Lastenausgleich an Kanton	282'800		284'500		285'533.00	
363	Beiträge an Gemeinwesen und Dritte	822'900		811'800		745'259.00	
3631	Beiträge an Kantone und Konkordate	504'000		505'200		491'182.80	
3632	Beiträge an Gemeinden und Gemeindeverbände	260'800		236'700		195'228.65	
3634	Beiträge an öffentliche Unternehmungen	7'000		7'000		6'614.05	
3635	Beiträge an private Unternehmungen	19'200		26'500		18'809.00	
3636	Beiträge an private Organisationen ohne Erwerbszweck	19'400		23'900		21'668.70	
3637	Beiträge an private Haushalte	12'500		12'500		11'755.80	
39	Interne Verrechnungen	4'600		3'000		4'381.35	
391	Dienstleistungen			3'000			
3910	Interne Verrechnung von Dienstleistungen			3'000			
393	Betriebs- und Verwaltungskosten	4'600				4'381.35	
3930	Interne Verrechnung von Betriebs- und Verwaltungskosten	4'600				4'381.35	
4	Ertrag		6'924'850		6'891'600		6'849'854.45
40	Fiskalertrag		3'520'300		3'403'800		3'266'021.76
400	Direkte Steuern natürliche Personen		2'914'000		2'825'500		2'819'444.16
4000	Einkommenssteuern natürliche Personen		2'655'000		2'580'000		2'569'436.15
4001	Vermögenssteuern natürliche Personen		233'500		210'000		227'054.95
4002	Quellensteuern natürliche Personen		25'500		35'500		22'953.06
401	Direkte Steuern juristische Personen		222'000		186'000		240'360.85
4010	Gewinnsteuern juristische Personen		216'000		180'000		231'093.40
4011	Kapitalsteuern juristische Personen		6'000		6'000		6'657.15
4019	Übrige direkte Steuern juristische Personen						2'610.30
402	Übrige Direkte Steuern		371'000		379'000		192'866.75
4021	Grundsteuern		210'000		207'000		210'617.75
4022	Vermögensgewinnsteuern		153'000		164'000		-29'460.05
4024	Erbschafts- und Schenkungssteuern		3'000		3'000		1'105.15
4029	Eingang abgeschriebene Steuern		5'000		5'000		10'603.90
403	Besitz- und Aufwandsteuern		13'300		13'300		13'350.00
4033	Hundesteuer		13'300		13'300		13'350.00
42	Entgelte		2'533'300		2'627'000		2'661'783.75
421	Gebühren für Amtshandlungen		45'000		42'000		41'911.20

Sachgruppengliederung		Budget 2018		Budget 2017		Rechnung 2016	
		Aufwand	Ertrag	Aufwand	Ertrag	Aufwand	Ertrag
4210	Gebühren für Amtshandlungen		45'000		42'000		41'911.20
423	Schul- und Kursgelder		19'200		25'000		15'876.05
4230	Schulgelder		19'200		25'000		15'876.05
424	Benützungsgebühren und Dienstleistungen		2'378'600		2'451'300		2'489'284.30
4240	Benützungsgebühren und Dienstleistungen		2'378'600		2'451'300		2'489'284.30
425	Erlös aus Verkäufen		27'000		25'000		27'805.00
4250	Verkäufe		27'000		25'000		27'805.00
426	Rückerstattungen		60'000		80'200		83'187.20
4260	Rückerstattungen und Kostenbeteiligungen Dritter		60'000		80'200		83'187.20
427	Bussen		3'500		3'500		3'720.00
4270	Bussen		3'500		3'500		3'720.00
44	Finanzertrag		158'300		147'600		159'528.59
440	Zinsertrag		76'400		86'400		85'951.69
4400	Zinsen flüssige Mittel						-5.81
4401	Zinsen Forderungen und Kontokorrente		20'000		20'000		19'560.85
4407	Zinsen langfristige Finanzanlagen		55'000		55'000		55'722.70
4409	Übrige Zinsen von Finanzvermögen		1'400		11'400		10'673.95
441	Realisierte Gewinne FV						2'100.00
4411	Gewinn aus Verkäufen von Sachanlagen FV						2'100.00
443	Liegenschaftenertrag FV		48'600		47'600		47'972.60
4430	Pacht- und Mietzinse Liegenschaften FV		48'600		47'600		47'972.60
444	Wertberichtigungen Anlagen FV						5'594.00
4440	Marktwertanpassungen Wertschriften						5'594.00
447	Liegenschaftenertrag VV		33'300		13'600		17'910.30
4470	Pacht- und Mietzinse Liegenschaften VV		30'800		10'800		12'533.00
4472	Vergütung für Benützungen Liegenschaften VV		2'500		2'800		5'377.30
45	Entnahmen aus Fonds und Spezialfinanzierungen		23'350		7'800		610.00
451	Entnahmen aus Fonds und Spezialfinanzierungen im Eigenkapital		23'350		7'800		610.00
4510	Entnahmen aus Spezialfinanzierungen des EK		23'350		7'800		610.00
46	Transferertrag		685'000		702'400		757'529.00
461	Entschädigungen von Gemeinwesen		324'600		355'000		413'020.70
4611	Entschädigungen von Kantonen und Konkordaten		125'100		139'500		193'344.00
4612	Entschädigungen von Gemeinden und Gemeindeverbänden		199'500		215'500		219'676.70
462	Finanz- und Lastenausgleich		315'200		314'000		299'020.00
4621	Finanz- und Lastenausgleich von Kantonen und Konkordaten		16'100		16'500		11'950.00

Sachgruppengliederung	Budget 2018		Budget 2017		Rechnung 2016	
	Aufwand	Ertrag	Aufwand	Ertrag	Aufwand	Ertrag
4622	Finanz- und Lastenausgleich von Gemeinden und Gemeindeverbänden	299'100		297'500		287'070.00
463	Beiträge von Gemeinwesen und Dritten	44'800		33'000		45'092.80
4631	Beiträge von Kantonen und Konkordaten	35'200		33'000		22'528.50
4632	Beiträge von Gemeinden und Gemeindeverbänden	9'600				22'424.30
4637	Beiträge von privaten Haushalten					140.00
469	Verschiedener Transferertrag	400		400		395.50
4699	Rückverteilungen	400		400		395.50
49	Interne Verrechnungen	4'600		3'000		4'381.35
491	Dienstleistungen			3'000		
4910	Interne Verrechnung von Dienstleistungen			3'000		
493	Betriebs- und Verwaltungskosten	4'600				4'381.35
4930	Interne Verrechnung von Betriebs- und Verwaltungskosten	4'600				4'381.35
9	Abschlusskonten	213'000	40'100	44'600	140'643.28	150'522.70
90	Abschluss Erfolgsrechnung	213'000	40'100	44'600	140'643.28	150'522.70
900	Abschluss Erfolgsrechnung					136'737.15
9001	Aufwandüberschuss					136'737.15
901	Abschluss Spezialfinanzierungen	213'000	40'100	44'600	140'643.28	13'785.55
9010	Abschluss Spezialfinanzierungen und Fonds im EK, Ertragsüberschuss		40'100		140'643.28	
9011	Abschluss Spezialfinanzierungen und Fonds im EK, Aufwandüberschuss	213'000		44'600		13'785.55
	Total Aufwand	7'329'110	7'223'600	6'936'200	7'000'377.15	7'000'377.15
	Total Ertrag	7'137'850		287'400		
	Aufwandüberschuss	191'260				