

# Legende

## Festlegungen

- Gewässerraum
- Gewässerraum ohne Nutzungseinschränkungen (Randstreifen)
- 15m Freihaltebereich (wird nicht eingeführt)

## Hinweise

- Gegenstand der Auflage II
- Gemeinde- und Kantonsgrenze
- eingedolte Fliessgewässer (Gewässerachse)
- offene Fliessgewässer (Gewässerachse)
- Siedlungsfläche
- Landwirtschaft
- Wald
- kantonales Naturschutzgebiet
- Amphibienschutzgebiet nationaler Bedeutung
- Perimeter Uferschutzplan (Fassung 09.01.1996)
- Gewässerraum Nachbargemeinde
- Gewässerachse Widikanal
- Auengebiete von nationaler Bedeutung
- Grundwasserschutzzone S1 / S2 / S3

## Genehmigungsvermerke

Mitwirkung vom 10. Juni bis 12. Juli 2021

Vorprüfung vom 2. September 2021 - 1. Dezember 2021

Publikation im amtlichen Anzeiger vom 23.06.2022 und .....

Publikation im Amtsblatt des Kantons Bern vom 23.06.2022 und .....

Öffentliche Auflage I vom 23.06.2022 bis 25.07.2022

Öffentliche Auflage II vom ..... bis .....

Einspracheverhandlung am .....

Erfledigte Einsprachen .....

Unerledigte Einsprachen .....

Rechtsverwahrungen.....

Beschlossen durch den Gemeinderat am .....

Beschlossen durch den Gemeinderat am .....

Namens der Einwohnergemeinde:

Präsident/in: .....

Gemeindeschreiber/in: .....

Die Richtigkeit dieser Angaben bescheinigt:

Arch, den ..... Der/Die Gemeindeschreiber/in: .....

Genehmigt durch das Amt für Gemeinden und Raumordnung am: .....

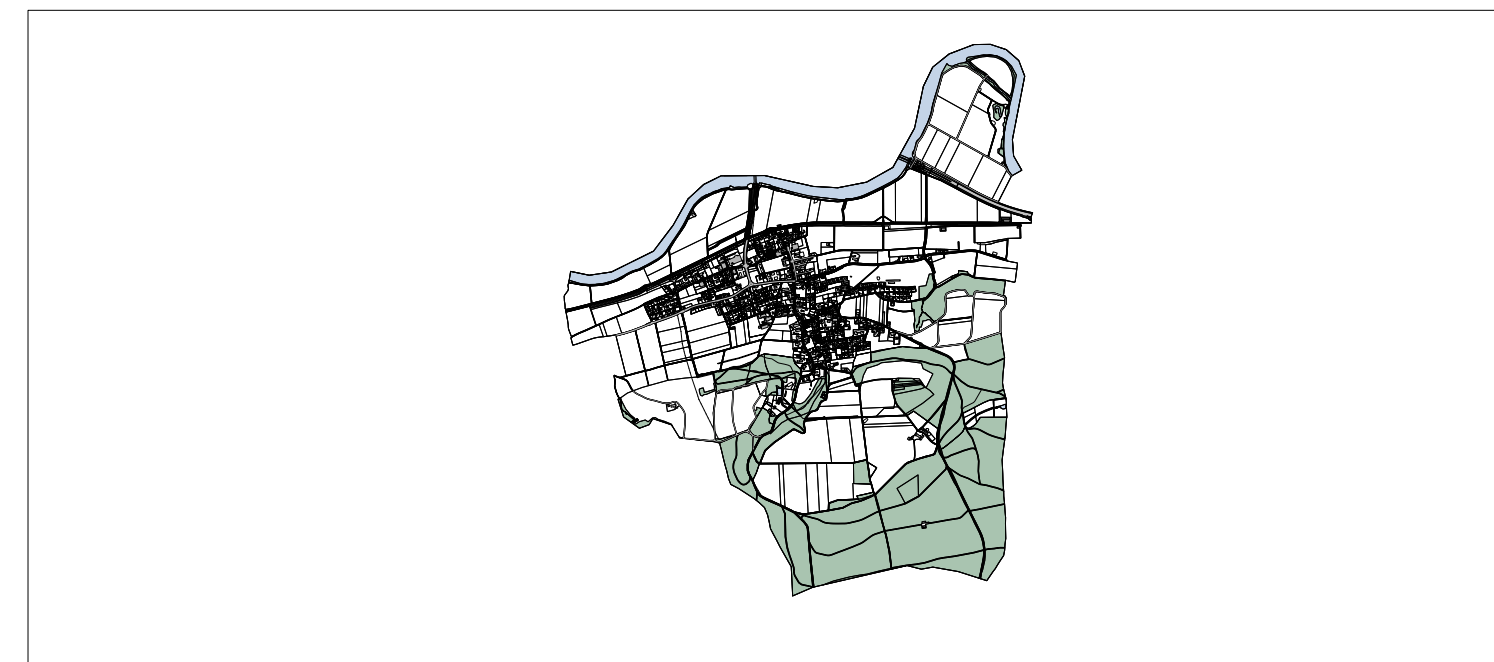

**gruner** Gruner Schweiz AG  
 Industriestrasse 1  
 CH-3052 Zollikofen  
 T +41 31 544 24 24  
 zollikofen@gruner.ch

## Zonenplan Gewässerräume

### Auflage II

Situation 1 : 5'000

Änd.	Datum	Gez.	Gep.	Visiert
B	18.05.2021	les		arm
C	10.08.2021	boel	mann	mann
D	03.06.2022	boel	frev	mann
D	17.11.2022	boel	mann	mann

Plan Nr.: **20633.41\_001**      Format: 89.1 x 94.1      Plotsdatum: 17.11.2022      Filename: 20864\_Arch\_Gew\_5000

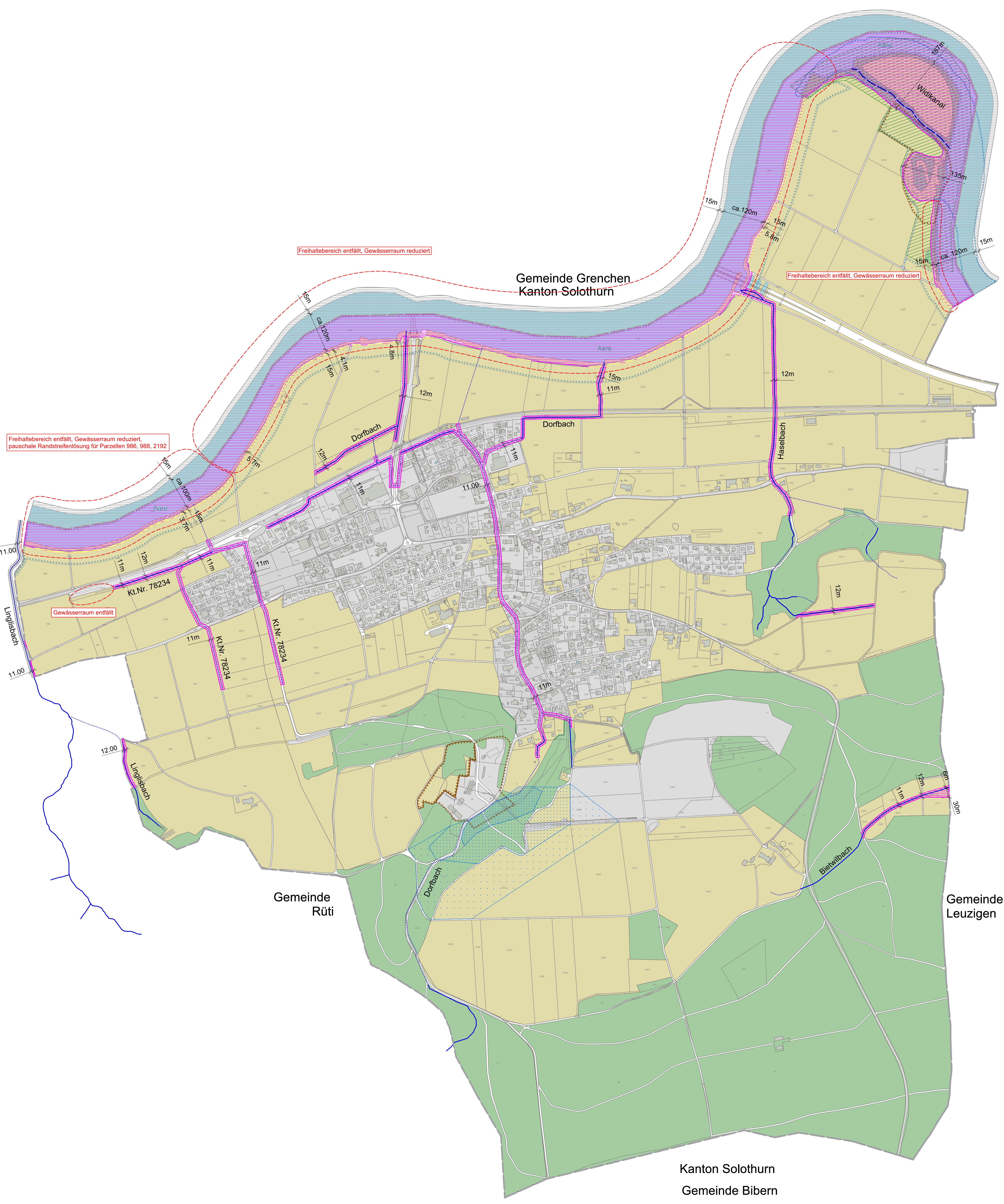

Gemeinde Grenchen  
Kanton Solothurn

Gemeinde Rüti

Gemeinde Leuzigen

Kanton Solothurn  
Gemeinde Bibern

