



**Einwohnergemeinde Arch**



# **Jahresrechnung 2025**

**nach HRM2**

# INHALTSVERZEICHNIS

<b>0</b>	<b>AUF EINEN BLICK (Management Summary)</b> .....	<b>4</b>
<b>1</b>	<b>BERICHTERSTATTUNG</b> .....	<b>6</b>
1.1	Bericht.....	6
1.1.1	Erfolgsrechnung.....	6
1.1.2	Spezialfinanzierungen (SF).....	6
1.1.3	Übrige Spezialfinanzierungen (SF) mit Gemeindereglement.....	7
1.1.4	Wesentliches zur Erfolgsrechnung.....	7
1.1.5	Investitionsrechnung.....	14
1.1.6	Bilanz.....	15
1.1.7	Nachkredite.....	15
1.2	Spezialfinanzierungen.....	16
<b>2</b>	<b>ECKDATEN</b> .....	<b>18</b>
2.1	Übersicht.....	18
2.2	Selbstfinanzierung / Finanzierungsergebnis.....	19
2.3	Gestufte Erfolgsausweise.....	20
2.3.1	Gesamter Haushalt.....	20
2.3.2	Allgemeiner Haushalt.....	21
2.3.3	Wasserversorgung.....	22
2.3.4	Abwasserentsorgung.....	23
2.3.5	Abfallbeseitigung.....	24
2.3.6	Elektrizitätsversorgung.....	25
<b>3</b>	<b>BILANZ</b> .....	<b>26</b>
<b>4</b>	<b>FUNKTIONEN</b> .....	<b>28</b>
4.1	Erfolgsrechnung.....	28
4.2	Investitionsrechnung.....	34
<b>5</b>	<b>SACHGRUPPEN</b> .....	<b>35</b>
5.1	Erfolgsrechnung.....	35
5.2	Investitionsrechnung.....	36
<b>6</b>	<b>GELDFLUSSRECHNUNG</b> .....	<b>37</b>
<b>7</b>	<b>FINANZKENNZAHLEN</b> .....	<b>39</b>

7.1 Gesamthaushalt.....	39
7.2 Allgemeiner Haushalt.....	40
7.3 Spezialfinanzierung Wasserversorgung .....	41
7.4 Spezialfinanzierung Abwasserentsorgung.....	41
7.5 Spezialfinanzierung Abfallbeseitigung .....	42
7.6 Spezialfinanzierung Elektrizitätsversorgung .....	42
<b>8 ANTRAG DER EXEKUTIVE .....</b>	<b>43</b>
<b>9 BESTÄTIGUNGSBERICHT .....</b>	<b>45</b>
<b>10 GENEHMIGUNG DER JAHRESRECHNUNG .....</b>	<b>47</b>
<b>11 ANHANG .....</b>	<b>48</b>
11.1 Regelwerk .....	48
11.1.1 Angewendetes Regelwerk .....	48
11.1.2 Bewertung Finanzvermögen .....	48
11.1.3 Bewertung Verwaltungsvermögen .....	49
11.1.4 Aktivierungsgrenzen .....	49
11.1.5 Bestehendes Verwaltungsvermögen .....	50
11.2 Grundlagen der Jahresrechnung .....	50
11.3 Eigenkapitalnachweis .....	51
11.4 Rückstellungsspiegel .....	52
11.5 Beteiligungsspiegel .....	53
11.6 Gewährleistungsspiegel.....	56
11.7 Anlagespiegel.....	57
11.8 Kreditkontrolle .....	60
11.8.1 Verpflichtungskredite für Investitionen .....	60
11.8.2 Nachkredite.....	62
11.9 Weitere massgebende Angaben.....	64
<b>12 DETAILS ZUR RECHNUNG .....</b>	<b>66</b>
12.1 Bilanz .....	66
12.2 Erfolgsrechnung nach Funktionen .....	74
12.3 Erfolgsrechnung nach Sachgruppen .....	102
12.4 Investitionsrechnung nach Funktionen .....	113
12.5 Investitionsrechnung nach Sachgruppen.....	117

**0 AUF EINEN BLICK (Management Summary)**

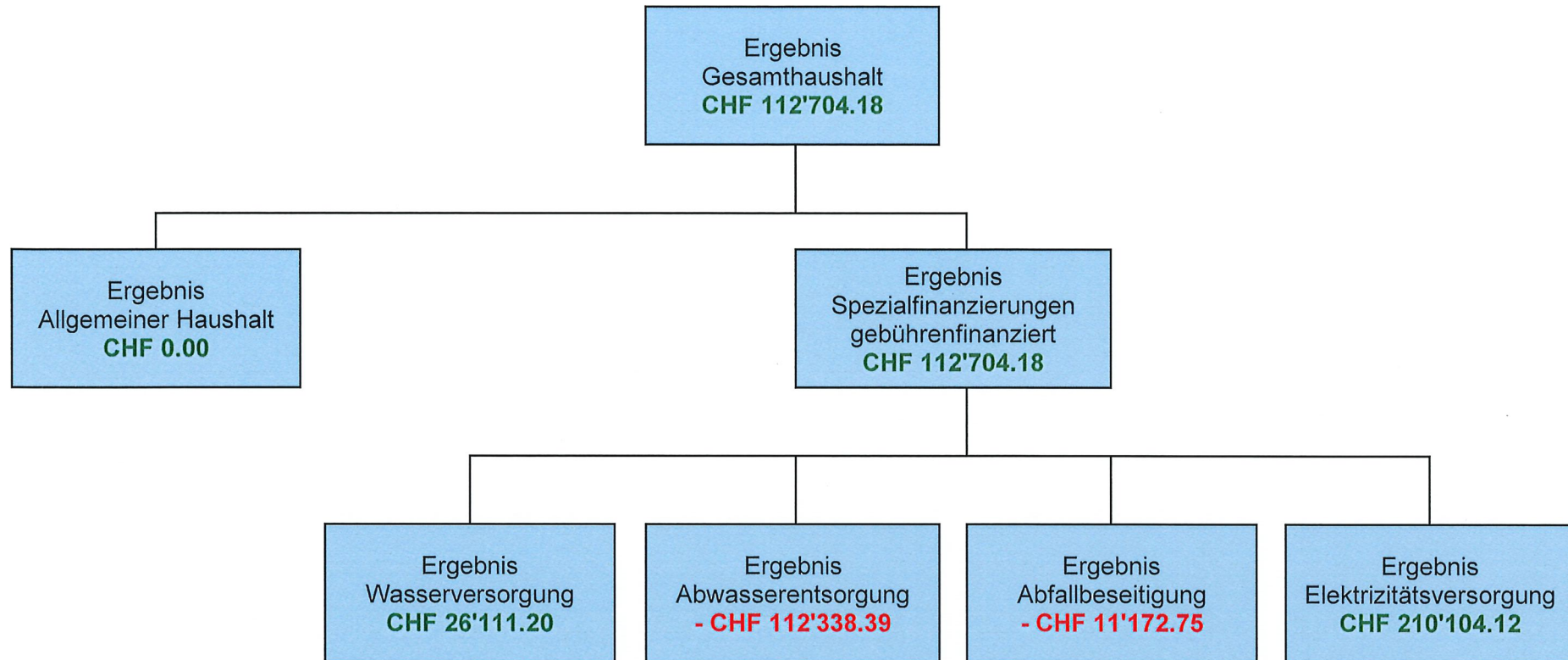

Das Ergebnis der Jahresrechnung 2025 ist insbesondere von folgenden Tatbeständen geprägt:

Positive Auswirkungen:

- Minderaufwand beim Sach- und übrigen Betriebsaufwand (- CHF 414'000), insbesondere beim Vertriebs- und Verbrauchsmaterial im Bereich Elektrizität (- CHF 235'000)
- Minderaufwand bei den Dienstleistungen und Honoraren (- CHF 75'000)
- Minderaufwand beim Abschreibungsbedarf (- CHF 30'000)

- Minderaufwand beim Transferaufwand (- CHF 155'000), insbesondere für Lehrerbesoldungen Sekundarstufe I sowie Schulkosten für externe Schulen und Musikschulen
- Mehrertrag beim Finanzertrag (CHF 77'000), hauptsächlich wegen der Dividende der Kieswerk Arch AG

Negative Auswirkung:

- Minderertrag bei den Steuern (- CHF 47'000)

Zusammenfassung nach Tätigkeit	2025	2024
Total Geldfluss aus betrieblicher Tätigkeit = <b>Cash-Flow</b>	1'250'806.19	554'925.48
Total Geldfluss aus Investitionstätigkeit	54'175.05	- 1'733'612.98
Geldfluss aus Finanzierungstätigkeit Einwohnergemeinde (allg. Haushalt)	- 9'186.90	- 6'400.10
<b>Total Geldfluss</b>	<b>1'295'794.34</b>	<b>- 1'185'087.60</b>

Die Jahresrechnung enthält nach HRM2 eine Geldflussrechnung (Art. 32a FHDV). Der Cash-Flow entspricht dem Geldfluss aus betrieblicher Tätigkeit und gibt an, wie viele liquide Mittel uns in der Berichtsperiode zufließen und somit, inwiefern wir in der Lage sind, Investitionen aus eigener Tasche zu finanzieren.

Bei der Geldflussrechnung werden nebst dem Geldfluss aus betrieblicher Tätigkeit auch die Ein- und Auszahlungen für Investitionen und Finanzierungen mitberücksichtigt.

Die Nettoinvestitionen im vergangenen Jahr von CHF 497'444.75 konnten vollumfänglich mit eigenen Mitteln finanziert werden.

## 1 BERICHTERSTATTUNG

### 1.1 Bericht

#### Allgemeines

Die Jahresrechnung 2025 wurde nach dem neuen Rechnungslegungsmodell HRM2, gemäss Art. 70 Gemeindegesetz (GG, [BSG 170.11]), erstellt.

#### 1.1.1 Erfolgsrechnung

##### Ergebnis Gesamthaushalt

Der Gesamthaushalt schliesst mit einem Ertragsüberschuss von **CHF 112'704.18** ab. Budgetiert war ein Aufwandüberschuss von CHF 66'950.00. Die Besserstellung gegenüber dem Budget beträgt CHF 179'654.18.

##### Ergebnis Allgemeiner Haushalt

Der allgemeine Haushalt schliesst **ausgeglichen** ab. Es konnte eine Einlage in die Spezialfinanzierung Vorfinanzierung Gemeindeinfrastruktur von CHF 711'174.99 gemacht werden. Budgetiert war eine Einlage von CHF 374'400.00, was einer Besserstellung von CHF 336'774.99 entspricht. Die Spezialfinanzierung beträgt per Ende 2025 CHF 3'141'144.88. Sie bezweckt die Bereitstellung von Mitteln für die Finanzierung der künftigen Sanierungsprojekte in die Infrastruktur der Gemeinde Arch.

#### 1.1.2 Spezialfinanzierungen (SF)

##### SF Wasserversorgung

Die Wasserversorgung (Funktion 7101) schliesst mit einem **Ertragsüberschuss von CHF 26'111.20** ab. Budgetiert wurde ein Aufwandüberschuss von CHF 37'500.00. Die Besserstellung gegenüber dem Budget 2025 macht CHF 63'611.20 aus.

Wiederum sind weniger Wasserleitungsbrüche eingetreten als angenommen. Deswegen fallen die Kosten für den Unterhalt übrige Tiefbauten aber auch für die Dienstleistungen Dritter tiefer aus. Im Weiteren konnte für den Unterhalt mehr der SF Werterhalt entnommen werden. Dies sind die Gründe für die Besserstellung.

Die Anschlussgebühren von CHF 15'376.00 werden zusätzlich zur ordentlichen Einlage von CHF 111'435.00 in die SF Werterhalt eingelegt. Der Saldo der Spezialfinanzierung Werterhalt (Konto 29301.00) beträgt per 31.12.2025 CHF 1'808'518.03 und entspricht nun 14 % der Wiederbeschaffungswerte.

Das Eigenkapital (Rechnungsausgleich, Konto 29001.00) der SF Wasserversorgung weist per 31.12.2025 einen Saldo von CHF 504'058.03 aus.

##### SF Abwasserentsorgung

Die Abwasserentsorgung (Funktion 7201) schliesst mit einem **Aufwandüberschuss von CHF 112'338.39** ab. Budgetiert wurde ein Aufwandüberschuss von CHF 21'700.00. Die Schlechterstellung beträgt CHF 90'638.39.

Beim jährlichen Spülen des Dorfbachs wurde festgestellt, dass die Leitungen sehr starke Kalkablagerungen aufweisen. Damit diese nicht abplatzen, was zu Verstopfungen und Rückstaus hätte führen können, wurden die Kalkablagerungen entfernt. Die Kosten dafür machen fast CHF 22'000 aus. Da das revidierte Abwasserversorgungsreglement vom Soverän abgelehnt wurde, das Wasserversorgungsreglement aber angenommen wurde, konnten die Akontobeträge nicht mehr anhand des Wassers berechnet werden und mussten manuell erfasst werden. Dies führte dazu, dass die Gebührenerträge mit CHF 72'000 unter dem Budget liegen. Mit der Abrechnung per Juni 2026 sollte sich dies ausgleichen.

Die Anschlussgebühren von CHF 17'750.00 werden zusätzlich zur ordentlichen Einlage von CHF 143'625.00 in die Spezialfinanzierung Werterhalt eingelegt. Der Saldo der SF Werterhalt (Konto 29302.00) steigt per 31.12.2025 auf CHF 2'606'816.75 an, macht 13,6 % der Wiederbeschaffungswerte aus und liegt aber immer noch unter den anzustrebenden 25 %. Das Eigenkapital der Spezialfinanzierung Abwasserentsorgung (Rechnungsausgleich, Konto 29002.00) geht per 31.12.2025 erstmals in einen Vorschuss von CHF 106'825.45 über. Dieser Vorschuss muss durch zukünftige Ertragsüberschüsse innert acht Jahren seit erstmaliger Bilanzierung abgetragen werden, weshalb der Gemeinderat die Abwassergebühren per 1.7.2025 anheben musste.

### SF Abfallbeseitigung

Die Abfallbeseitigung (Funktion 7301) schliesst mit einem **Aufwandüberschuss von CHF 11'172.75** ab. Damit kann das hohe Eigenkapital beim Abfall wie geplant weiter reduziert werden. Die Besserstellung gegenüber dem Budget macht aber CHF 13'077.25 aus.

Erneut fallen die Kosten für die Entsorgung des Kehrichts geringer aus als budgetiert, was die Besserstellung begründet.

Das Eigenkapital (Rechnungsausgleich, Konto 29003.00) der SF Abfallbeseitigung nimmt per 31.12.2025 auf CHF 193'272.91 ab.

### 1.1.3 Übrige Spezialfinanzierungen (SF) mit Gemeindereglement

#### SF Elektrizitätsversorgung

Die Elektrizitätsversorgung (Funktion 8711) schliesst mit einem **Ertragsüberschuss von CHF 210'104.12** ab. Budgetiert war ein Ertragsüberschuss von CHF 16'500 vor. Die Besserstellung gegenüber dem Budget 2025 beträgt CHF 193'604.12.

Die Kosten für die Energiebeschaffung liegen mit CHF 235'000 unter dem Budget. Der Ertrag aus dem Energieverkauf fällt aber nur um CHF 76'000 tiefer aus als geplant. Im Weiteren konnte der Aufwand für die Dienstleistungen der Gebnet, dank einem angepassten Leistungsvertrag, um CHF 23'000 tiefer gehalten werden. Ebenso liegen die Kosten für Dienstleistungen Dritter um CHF 14'000 unter dem Budget. Diese Gründe sind verantwortlich für das bessere Ergebnis.

Das Eigenkapital (Rechnungsausgleich, Konto 29004.00) der SF Elektrizitätsversorgung beträgt per 31.12.2025 wieder CHF 1'028'433.99.

### 1.1.4 Wesentliches zur Erfolgsrechnung (Aufwand und Ertrag)

#### Personalaufwand

Der Minderaufwand beim Personalaufwand macht CHF 10'000 aus und ist hauptsächlich wegen tieferen Kosten für die Aus- und Weiterbildung entstanden. Bei einem Gesamtaufwand von insgesamt CHF 900'000 macht dies 1,1 % aus, wobei man von einer Punktlandung sprechen darf.

**Sach- und übriger Betriebsaufwand**

Anders sieht es beim Sach- und Betriebsaufwand aus. Der Minderaufwand beträgt CHF 414'000. Einzig beim Unterhalt für Apparate, Maschinen, Fahrzeuge (+ CHF 15'824) sowie für den Unterhalt immaterieller Anlagen, Software (+ CHF 8'465) mussten Mehraufwände verzeichnet werden.

Wesentliche Minderaufwände:

Energieankauf	-	CHF	179'000.00
Netznutzungsentgelt Vorlieferant (BKW)	-	CHF	44'000.00
Schulmaterial, Lehrmittel und Werkmaterial	-	CHF	15'000.00
Ver- und Entsorgung Liegenschaften Verwaltungsvermögen	-	CHF	17'000.00
Dienstleistungen und Honorare	-	CHF	75'000.00
Baulicher und betrieblicher Unterhalt	-	CHF	25'000.00

**Abschreibungen**

**Bestehendes Verwaltungsvermögen (Übergangsbestimmungen Ziff. 4.1.1 bis 4.1.4 GV)**

Das bestehende Verwaltungsvermögen per 1.1.2016 wurde zu Buchwerten in HRM2 übernommen. Der Abschreibungssatz von 8.33 % wurde an der Gemeindeversammlung mit dem Budget 2016 genehmigt. Im Jahr 2025 wurden auf dem bestehenden Verwaltungsvermögen **lineare Abschreibungen** von **CHF 135'814.00** vorgenommen.

**Neues Verwaltungsvermögen ab 1.1.2016**

Seit 2016 werden die ordentlichen Abschreibungen linear nach Anlagekategorien und Nutzungsdauer (gemäss Anhang 2 GV) der neu erstellten Vermögenswerte berechnet. Eine Anlage wird im Jahr ihrer Inbetriebnahme erstmals abgeschrieben, sie wird direkt der entsprechenden Funktion belastet.

Verschiedene geplante Investitionen können erst im Jahr 2026 in Angriff genommen werden, unter anderem der Ersatz der Stromzähler sowie auch der Wasserzähler, zudem war die Aufstockung des Primarschulhauses per Ende 2025 noch nicht abgeschlossen, weshalb die Abschreibungen auf dem Verwaltungsvermögen um CHF 30'000 tiefer ausfallen als budgetiert.

Er ist zu erwähnen, dass die Stromzähler, bedingt durch die Netzverpachtung, durch die Regio Energie Solothurn angeschafft und im Laufe des Jahres 2026 installiert werden.

**Übersicht Abschreibungen**

		<b>Rechnung 2025</b>	<b>Budget 2025</b>	<b>Rechnung 2024</b>
<b>33</b>	<b>Abschreibungen Verwaltungsvermögen</b>	<b>267'130.05</b>	<b>297'500.00</b>	<b>259'261.09</b>
330	Sachanlagen VV	221'770.05	240'200.00	213'900.59
332	Abschreibungen immaterielle Anlagen	45'360.00	57'300.00	45'360.50

**Zusätzliche Abschreibungen** (Art. 84 GV, Allg. Haushalt ohne Spezialfinanzierungen)

Zusätzliche Abschreibungen werden vorgenommen, wenn im Rechnungsjahr

- a) in der Erfolgsrechnung Allg. Haushalt ein Ertragsüberschuss ausgewiesen wird und
- b) die ordentlichen Abschreibungen im Allg. Haushalt kleiner als die Nettoinvestitionen im Allg. Haushalt sind.

Da der Rechnungsabschluss des Allg. Haushalts ausgeglichen abschliesst, müssen keine zusätzlichen Abschreibungen getätigt werden.

**Transferaufwand**

Der Transferaufwand umfasst die Zahlungsströme zwischen der Gemeinde Arch und dem Kanton Bern, den Gemeindeverbänden und anderen Gemeinden sowie auch den Geldverkehr zwischen den gebührenfinanzierten Spezialfinanzierungen und dem Steuerhaushalt.

Der Transferaufwand liegt mit CHF 96'000 oder 4 % unter dem Budget. Hauptverantwortlich dafür sind tiefere Kosten an die Lehrerbesoldung OSZ von CHF 105'000. Dies wegen einer Anpassung in der Abgrenzungspraxis und demzufolge eines Guthabens, welches auf den Beginn des Gemeindeverbands OSZ zurückzuführen ist.

**Ausserordentlicher Aufwand**

Der ausserordentliche Aufwand beläuft sich auf CHF 757'990.99. Angesichts der künftigen hohen Investitionen hat der Gemeinderat erneut entschieden, den gesamten Ertragsüberschuss von CHF 711'174.99 in die Spezialfinanzierung Vorfinanzierung Gemeindeinfrastruktur einzulegen. Das Budget 2025 sah eine Einlage in die SF Vorfinanzierung Gemeindeinfrastruktur von CHF 374'400.00 vor.

**Steuern (Fiskalertrag)**

Steueranlage: 1,75-fache der einfachen Steuer (unverändert)  
 Liegenschaftssteuer: 0,8 Promille des amtlichen Wertes (unverändert)

Der Steuerertrag insgesamt hat gegenüber dem Budget um CHF 47'000.00 abgenommen. Insbesondere die Einkommens- und Vermögenssteuern natürlicher Personen verzeichnen gegenüber dem Budget einen Rückgang von CHF 210'000.00, liegen aber mit CHF 151'000 über dem Vorjahresertrag. Da der Steuerertrag in den letzten Jahren immer höher ausgefallen ist als budgetiert, hatte man diesem Umstand für das Budget

2025 erstmals Rechnung getragen und den Budgetbetrag entsprechend erhöht. Diese Anpassung war nun leider zu optimistisch. Auch die Steuern juristischer Personen liegen unter dem Budget, und zwar mit CHF 58'000. Erfreulicherweise fallen aber die Vermögensgewinnsteuern um CHF 171'000 höher aus als kalkuliert.

		Rechnung 2025	Budget 2025	Rechnung 2024
<b>40</b>	<b>Fiskalertrag</b>	<b>4'919'669.90</b>	<b>4'966'600.00</b>	<b>4'824'433.75</b>
<b>400</b>	<b>Direkte Steuern natürliche Personen</b>	<b>4'030'780.75</b>	<b>4'155'500.00</b>	<b>3'799'002.60</b>
4000	Einkommenssteuern natürliche Personen	3'560'031.10	3'770'000.00	3'409'327.55
4001	Vermögenssteuern natürliche Personen	394'787.60	355'000.00	352'833.65
4002	Quellensteuern natürliche Personen	75'962.05	30'500.00	36'841.40
<b>401</b>	<b>Direkte Steuern juristische Personen</b>	<b>238'868.70</b>	<b>296'500.00</b>	<b>423'188.05</b>
4010	Gewinnsteuern juristische Personen	236'231.50	293'500.00	420'653.30
4011	Kapitalsteuern juristische Personen	2'637.20	3'000.00	2'534.75
<b>402</b>	<b>Übrige direkte Steuern</b>	<b>632'220.45</b>	<b>497'600.00</b>	<b>584'543.10</b>
4021	Grundsteuern	267'696.45	277'600.00	266'741.90
4022	Vermögensgewinnsteuern	351'541.70	180'000.00	301'213.10
4024	Erbschafts- und Schenkungssteuern	2'840.20	20'000.00	4'938.15
4029	Eingang abgeschriebene Steuern	10'142.10	20'000.00	11'649.95
<b>403</b>	<b>Besitz- und Aufwandsteuern</b>	<b>17'800.00</b>	<b>17'000.00</b>	<b>17'700.00</b>
4033	Hundesteuer	17'800.00	17'000.00	17'700.00

**Entgelte**

Die Entgelte haben um CHF 162'000 abgenommen. Es sind vor allem die Erträge im Elektrizitätsnetz, die um CHF 73'000 abgenommen haben. Aber auch die Gebühren beim Wasser und Abwasser liegen mit insgesamt CHF 85'000 unter dem Budget. Dies weil das revidierte Abwasserreglement vom Souverän abgelehnt worden war und deshalb die Akontobeträge neu berechnet werden mussten. Dieser Minderertrag sollte sich im Jahr 2026 mit der Abrechnung der Abwassergebühren wieder ausgleichen.

**Finanzertrag**

Der Finanzertrag verzeichnet einen Mehrertrag von CHF 77'000.00, was grösstenteils auf die Sonderdividende von der Kieswerk Arch AG von CHF 53'840.00 zurückzuführen ist. Weiter trägt eine Marktwertanpassung auf den Aktien der Bernischen Kraftwerke AG von CHF 7'280 zum besseren Ergebnis bei.

**Transferertrag**

Der Transferertrag liegt insgesamt mit CHF 40'000 über dem Budget. Diverse Verschiebungen führten zu diesem Ergebnis. Der Zuschuss aus dem Finanzausgleich für Disparitätenabbau fällt um CHF 46'000, die Beiträge von Gemeinwesen und Dritten um insgesamt 17'000 höher aus. Dies einerseits wegen höheren Kantonsbeiträgen an die Tagesschule, sowie Beiträgen von anderen Gemeinden für ihre Kinder an unserer Tagesschule und andererseits wegen einem Bundesbeitrag an den Unterhalt in der Zivilschutzanlage.

Erfolgsrechnung: wesentliche Veränderungen allgemeiner Haushalt		Budget 2025		Rechnung 2024	
<b>0</b>	<b>Allgemeine Verwaltung</b>				
0110	Legislative	-13'878.45		-8'132.40	
0120	Exekutive	-32'624.35		-11'638.00	
0220	Allgemeine Dienste	-13'770.66		2'015.18	
0290	Verwaltungsliegenschaft Gemeindezentrum	-22'096.55		-1'620.20	
0291	Verwaltungsliegenschaften	-4'665.45	-87'035.46	-4'163.80	-23'539.22
<b>1</b>	<b>Öffentliche Ordnung und Sicherheit, Verteidigung</b>				
1110	Polizei	6'481.10		6'627.10	
1120	Verkehrssicherheit	-1'235.00		0.40	
1400	Allgemeines Rechtswesen	-3'022.18		-952.48	
1620	Zivilschutz	-14'607.70	-12'383.78	-3'386.85	2'288.17
<b>2</b>	<b>Bildung</b>				
2110	Kindergarten	-987.80		-17'825.55	
2120	Primarstufe	89'597.55		-56'790.20	
2130	Sekundarstufe I	-117'711.43		-76'121.45	
2140	Musikschulen	-26'027.00		2'246.60	
2170	Schulliegenschaften	-576.40		-14'367.55	
2180	Tagesbetreuung	13'296.30		26'604.90	
2190	Schulleitung und Schulverwaltung	-4'497.20		-10'923.25	
2192	Schulbibliothek	-0.30		499.85	
2193	Schulveranstaltungen	-9'193.10		-1'200.05	
2197	Schulsozialdienst	2'363.60	-53'735.78	-749.15	-148'625.85
<b>3</b>	<b>Kultur, Sport und Freizeit, Kirche</b>				
3290	Übrige Kultur	-784.20		-207.90	
3320	Massenmedien	-181.50		669.90	
3410	Sport	6.00		3'456.00	
3420	Freizeit	840.80	-118.90	1'647.20	5'565.20

<b>4</b>	<b>Gesundheit</b>				
4210	Ambulante Krankenpflege	1'289.20		3'977.75	
4330	Schulgesundheitsdienst	-1'390.00		110.00	
4331	Schulzahnpflege	-583.40	-684.20	-663.70	3'424.05
<b>5</b>	<b>Soziale Sicherheit</b>				
5310	Alters- und Hinterlassenenversicherung AHV	546.85		2'553.05	
5320	Ergänzungsleistungen AHV / IV	-44'865.00		-11'007.00	
5350	Leistungen an das Alter	-1'458.05		413.70	
5410	Familienzulagen	-4'460.00		-1'779.00	
5444	Offene Kinder- und Jugendarbeit	-6'763.00		-200.00	
5450	Leistungen an Familien allgemein	-817.85		10'815.90	
5451	Kinderkrippen und Kinderhorte	0.00		-10'659.03	
5796	Regionaler Sozialdienst	-6'779.70		3'731.35	
5799	Lastenausgleich Sozialhilfe	-44'970.85	-109'567.60	59'890.45	53'759.42
<b>6</b>	<b>Verkehr und Nachrichtenübermittlung</b>				
6150	Gemeindestrassen	8'555.60		46'744.80	
6155	Parkplätze	7'602.54		9'891.59	
6191	Werkhof	-2'512.75		-9'307.10	
6291	Gemeindeanteil Öffentlicher Verkehr	-6'679.00	6'966.39	10'843.50	58'172.79
<b>7</b>	<b>Umweltschutz und Raumordnung</b>				
7100	Wasserversorgung allgemein	-3'640.95		-1'634.40	
7410	Gewässerverbauungen	-5'066.15		-3'959.50	
7710	Freidhof und Bestattung allgemein	-986.95		-6'061.45	
7792	Hundetoiletten	-1'779.10	E	-512.30	
7900	Raumordnung allgemein	-9'200.00	-20'673.15	0.00	-12'167.65

<b>8</b>	<b>Volkswirtschaft</b>					
8110	Verwaltung, Vollzug und Kontrolle		-245.75		-215.90	
8200	Forstwirtschaft		-1'000.00		0.00	
8506	Regionale Wirtschaftsförderung		0.00		-8'000.00	
8710	Elektrizität allgemein	E	1'376.65		25'338.75	
8900	Sonstige gewerbliche Betriebe	E	9'655.95	9'786.85	900.90	18'023.75
<b>9</b>	<b>Finanzen und Steuern</b>					
9100	Allgemeine Gemeindesteuern	E	186'651.29		-82'738.15	
9101	Sondersteuern	E	-171'541.70		-50'579.60	
9102	Liegenschaftssteuern	E	10'027.70		-909.70	
9300	Finanz- und Lastenausgleich		-44'514.00		-25'985.00	
9500	Ertragsanteile, übrige	E	14'751.40		483.50	
9610	Zinsen	E	-60'937.00		16'032.01	
9630	Liegenschaften des Finanzvermögens		3'050.45		10'984.90	
9690	Finanzvermögen	E	-6'678.60		2'954.77	
9900	Nicht aufgeteilte Posten		336'679.89	267'489.43	171'595.96	41'779.59
	<b>übrige Veränderungen:</b>				<b>-43.80</b>	<b>1'319.75</b>
	<b>Total wesentliche Veränderungen gegenüber Budget 2025 resp. Jahresrechnung 2024</b>				<b>0.00</b>	<b>0.00</b>

### 1.1.5 Investitionsrechnung

Das Budget der Investitionsrechnung sah Nettoinvestitionen von CHF 2'122'000 vor. Ausgeführt wurden Investitionen von insgesamt **CHF 497'444.75**, die Aufstockung des Primarschulhauses macht dabei CHF 396'129.70 aus. Die wenigsten Investitionen konnten wie geplant ausgeführt werden.

Die Veränderungen gehen aus der detaillierten Investitionsrechnung, Seite 113 - 116, hervor.

**1.1.6 Bilanz**

Die **Bilanzsumme** beträgt per 31.12.2025 **CHF 14'953'284.95**, was eine Zunahme von CHF 680'106.72 bedeutet.

Das **Finanzvermögen** macht **CHF 10'022'603.63** aus, damit wird gegenüber dem Vorjahr eine Zunahme von CHF 419'792.02 verzeichnet. In Anbetracht des zukünftigen hohen Investitionsvolumens, hat man darauf verzichtet, alle auslaufenden Festgelder wieder neu anzulegen. Da aber nur wenige Investitionen realisiert worden sind, haben vor allem die flüssigen Mittel zugenommen.

Das **Verwaltungsvermögen** erfährt per 31.12.2025 eine Zunahme von CHF 230'314.70 auf **CHF 4'930'681.32**. Dies entspricht den getätigten Investitionen abzüglich der vorgenommenen Abschreibungen.

Das **Fremdkapital** hat um CHF 308'656.60 auf **CHF 969'528.65** abgenommen. Hauptgrund dafür ist, dass per Ende 2025 weniger Kreditorenrechnungen offen sind. Ein weiterer Grund ist, dass die Abgrenzung der fehlerhaften Betriebsabrechnung vom Schulkreis IFB weggefallen ist.

Das **Eigenkapital** (SG 29) beträgt per 31.12.2025 **CHF 13'983'756.30**. Die Abweichungen im Eigenkapital entsprechen den Einlagen und Entnahmen aus den Spezialfinanzierungen sowie der vorgeschriebenen Entnahme aus der Neubewertungsreserve von CHF 161'559.10. Die Neubewertungsreserve ist damit per Ende Rechnungsjahr wie vorgeschrieben vollständig aufgelöst. Die Veränderungen des Eigenkapitals sind unter Ziffer 11.3 Eigenkapitalnachweis ersichtlich. Das **massgebende Eigenkapital** (SG 299 Bilanzüberschuss) zur Deckung allfälliger künftiger Defizite beträgt nach wie vor **CHF 4'398'978.46**.

Die detaillierten Veränderungen gehen aus der Bilanz, Seite 66 - 73, hervor.

**1.1.7 Nachkredite**

Total:	CHF	574'323.09
davon:		
gebunden	CHF	461'278.49
GR Kompetenz	CHF	113'044.60
von GV zu beschliessen	CHF	0.00

## 1.2 Spezialfinanzierungen

(Gebührenfinanzierte Bereiche gemäss Art. 30 Bst. b FHDV)

### SF Wasserversorgung (gesetzliche Spezialfinanzierung)

	<u>Rechnung 2025</u>	<u>Budget 2025</u>	<u>Rechnung 2024</u>
Erfolg	<u>26'111.20</u>	<u>-37'500.00</u>	<u>-7'132.39</u>
	Rechnungsjahr <u>31.12.2025</u>		
Verwaltungsvermögen	<u>459'049.98</u>		
Bestand Werterhalt	<u>1'808'518.03</u>		
Bestand SF	<u>504'058.03</u>		

### SF Abwasserentsorgung (gesetzliche Spezialfinanzierung)

	<u>Rechnung 2025</u>	<u>Budget 2025</u>	<u>Rechnung 2024</u>
Erfolg	<u>-112'338.39</u>	<u>-21'700.00</u>	<u>2'503.03</u>
	Rechnungsjahr <u>31.12.2025</u>		
Verwaltungsvermögen	<u>592'315.75</u>		
Bestand Werterhalt	<u>2'606'816.75</u>		
Bestand SF	<u>-106'825.45</u>		

**SF Abfallbeseitigung (gesetzliche Spezialfinanzierung)**

	<u>Rechnung 2025</u>	<u>Budget 2025</u>	<u>Rechnung 2024</u>
Erfolg	<u>-11'172.75</u>	<u>-24'250.00</u>	<u>-10'985.86</u>
	Rechnungsjahr <u>31.12.2025</u>		
Verwaltungsvermögen	<u>441.00</u>		
Bestand Werterhalt	<u>0.00</u>		
Bestand SF	<u>193'272.91</u>		

**SF Elektrizitätsversorgung (Gemeindereglement)**

	<u>Rechnung 2025</u>	<u>Budget 2025</u>	<u>Rechnung 2024</u>
Erfolg	<u>210'104.12</u>	<u>16'500.00</u>	<u>-319'548.64</u>
	Rechnungsjahr <u>31.12.2025</u>		
Verwaltungsvermögen	<u>598'380.25</u>		
Bestand Werterhalt	<u>0.00</u>		
Bestand SF	<u>1'028'433.99</u>		

## 2 ECKDATEN

### 2.1 Übersicht

	Rechnung 2025	Budget 2025	Rechnung 2024
Jahresergebnis ER Gesamthaushalt	112'704.18	-57'850.00	-335'163.86
Jahresergebnis ER Allgemeiner Haushalt			
Jahresergebnis Spezialfinanzierungen	112'704.18	-57'850.00	-335'163.86
Steuerertrag natürliche Personen	4'030'780.75	3'692'500.00	3'799'002.60
Steuerertrag juristische Personen	238'868.70	246'700.00	423'188.05
Liegenschaftssteuer	267'696.45	274'000.00	266'741.90
Nettoinvestitionen	497'444.75	3'149'000.00	581'078.33
Bestand Finanzvermögen	10'022'603.63		9'602'811.61
Bestand Verwaltungsvermögen Gesamthaushalt	4'930'681.32		4'700'366.62
Bestand Verwaltungsvermögen Allgemeiner Haushalt	1'618'868.84		1'351'317.04
Bestand Verwaltungsvermögen Spezialfinanzierungen	3'311'812.48		3'349'049.58
Fremdkapital	969'528.65		1'278'185.25
Eigenkapital	13'983'756.30		13'024'992.98
Reserven			
Bilanzüberschuss /-fehlbetrag	4'398'978.46		4'398'978.46

## 2.2 Selbstfinanzierung / Finanzierungsergebnis

			Rechnung 2025	Budget 2025	Rechnung 2024
Ergebnis Gesamthaushalt	90		112'704.18	-66'950.00	-335'163.86
Abschreibung Verwaltungsvermögen	33	+	267'130.05	297'500.00	259'261.09
Einlagen in Fonds und Spezialfinanzierungen	35	+	288'186.00	282'200.00	289'863.00
Entnahmen aus Fonds und Spezialfinanzierungen	45	-	-35'684.60	-25'600.00	-35'648.15
Wertberichtigung Darlehen Verwaltungsvermögen	364	+			
Wertberichtigung Beteiligungen Verwaltungsvermögen	365	+			
Abschreibungen Investitionsbeiträge	366	+			
Einlagen in das Eigenkapital	389	+	757'990.99	417'200.00	586'336.93
Entnahmen aus dem Eigenkapital	489		-164'433.25	-164'500.00	-164'009.25
Aufwertung Verwaltungsvermögen	4490	-			
<b>Selbstfinanzierung</b>			<b>1'225'893.37</b>	<b>739'850.00</b>	<b>600'639.76</b>
<b>Nettoinvestitionen</b>					
Investitionsausgaben	6900	+	497'444.75	2'122'000.00	581'078.33
Investitionseinnahmen	5900	-			
<b>Nettoinvestitionen</b>			<b>497'444.75</b>	<b>2'122'000.00</b>	<b>581'078.33</b>
<b>Finanzierungsergebnis</b>			<b>728'448.62</b>	<b>-1'382'150.00</b>	<b>19'561.43</b>

## 2.3 Gestufter Erfolgsausweis

### 2.3.1 Gesamter Haushalt

		Rechnung 2025	Budget 2025	Rechnung 2024
30	Personalaufwand	900'132.65	910'580.00	888'137.85
31	Sach- und übriger Betriebsaufwand	2'434'419.24	2'848'720.00	3'169'940.07
33	Abschreibungen Verwaltungsvermögen	267'130.05	297'500.00	259'261.09
35	Einlagen Fonds und Spezialfinanzierungen	288'186.00	282'200.00	289'863.00
36	Transferaufwand	3'891'033.81	4'046'400.00	3'877'724.69
37	Durchlaufende Beiträge	0.00	0.00	0.00
	<b>Betrieblicher Aufwand</b>	<b>7'780'901.75</b>	<b>8'385'400.00</b>	<b>8'484'926.70</b>
40	Fiskalertrag	4'919'669.90	4'966'600.00	4'824'433.75
41	Regalien und Konzessionen	0.00	0.00	0.00
42	Entgelte	2'491'209.97	2'653'650.00	2'682'552.59
43	Verschiedene Erträge	0.00	0.00	0.00
45	Entnahmen Fonds u. Spezialfinanzierungen	35'684.60	25'600.00	35'648.15
46	Transferertrag	784'310.70	744'600.00	746'441.77
47	Durchlaufende Beiträge	0.00	0.00	0.00
	<b>Betrieblicher Ertrag</b>	<b>8'230'875.17</b>	<b>8'390'450.00</b>	<b>8'289'076.26</b>
	<b>Ergebnis aus betrieblicher Tätigkeit</b>	<b>449'973.42</b>	<b>5'050.00</b>	<b>-195'850.44</b>
34	Finanzaufwand	13'306.50	12'250.00	13'540.65
44	Finanzertrag	269'595.00	192'950.00	296'554.91
	<b>Ergebnis aus Finanzierung</b>	<b>256'288.50</b>	<b>180'700.00</b>	<b>283'014.26</b>
	<b>Operatives Ergebnis</b>	<b>706'261.92</b>	<b>185'750.00</b>	<b>87'163.82</b>
38	Ausserordentlicher Aufwand	757'990.99	417'200.00	586'336.93
48	Ausserordentlicher Ertrag	164'433.25	164'500.00	164'009.25
	<b>Ausserordentliches Ergebnis</b>	<b>-593'557.74</b>	<b>-252'700.00</b>	<b>-422'327.68</b>
	<b>Gesamtergebnis Erfolgsrechnung</b> (+ = Ertragsüberschuss / - = Aufwandüberschuss)	<b>112'704.18</b>	<b>-66'950.00</b>	<b>-335'163.86</b>

## 2.3.2 Allgemeiner Haushalt

		Rechnung 2025	Budget 2025	Rechnung 2024
30	Personalaufwand	890'484.40	893'930.00	875'509.20
31	Sach- und übriger Betriebsaufwand	844'291.86	925'520.00	935'942.50
33	Abschreibungen Verwaltungsvermögen	225'503.05	257'050.00	215'804.65
35	Einlagen Fonds und Spezialfinanzierungen	0.00	0.00	0.00
36	Transferaufwand	3'545'755.62	3'699'400.00	3'520'649.57
37	Durchlaufende Beiträge	0.00	0.00	0.00
	<b>Betrieblicher Aufwand</b>	<b>5'506'034.93</b>	<b>5'775'900.00</b>	<b>5'547'905.92</b>
40	Fiskalertrag	4'919'669.90	4'966'600.00	4'824'433.75
41	Regalien und Konzessionen	0.00	0.00	0.00
42	Entgelte	151'102.42	149'050.00	128'206.17
43	Verschiedene Erträge	0.00	0.00	0.00
45	Entnahmen Fonds u. Spezialfinanzierungen	0.00	0.00	0.00
46	Transferertrag	780'807.75	740'250.00	743'128.17
47	Durchlaufende Beiträge	0.00	0.00	0.00
	<b>Betrieblicher Ertrag</b>	<b>5'851'580.07</b>	<b>5'855'900.00</b>	<b>5'695'768.09</b>
	<b>Ergebnis aus betrieblicher Tätigkeit</b>	<b>345'545.14</b>	<b>80'000.00</b>	<b>147'862.17</b>
34	Finanzaufwand	13'306.50	12'250.00	13'540.65
44	Finanzertrag	261'319.10	184'950.00	288'006.16
	<b>Ergebnis aus Finanzierung</b>	<b>248'012.60</b>	<b>172'700.00</b>	<b>274'465.51</b>
	<b>Operatives Ergebnis</b>	<b>593'557.74</b>	<b>252'700.00</b>	<b>422'327.68</b>
38	Ausserordentlicher Aufwand	757'990.99	417'200.00	586'336.93
48	Ausserordentlicher Ertrag	164'433.25	164'500.00	164'009.25
	<b>Ausserordentliches Ergebnis</b>	<b>-593'557.74</b>	<b>-252'700.00</b>	<b>-422'327.68</b>
	<b>Gesamtergebnis Erfolgsrechnung</b> (+ = Ertragsüberschuss / - = Aufwandüberschuss)	<b>0.00</b>	<b>0.00</b>	<b>0.00</b>

2.3.3 Wasserversorgung

		Rechnung 2025	Budget 2025	Rechnung 2024
30	Personalaufwand	3'230.70	8'450.00	5'542.75
31	Sach- und übriger Betriebsaufwand	74'822.95	126'750.00	85'842.14
33	Abschreibungen Verwaltungsvermögen	5'134.00	5'450.00	5'158.35
35	Einlagen Fonds und Spezialfinanzierungen	126'811.00	123'500.00	127'613.00
36	Transferaufwand	21'119.60	21'450.00	21'187.65
37	Durchlaufende Beiträge	0.00	0.00	0.00
	<b>Betrieblicher Aufwand</b>	<b>231'118.25</b>	<b>285'600.00</b>	<b>245'343.89</b>
40	Fiskalertrag	0.00	0.00	0.00
41	Regalien und Konzessionen	0.00	0.00	0.00
42	Entgelte	228'371.85	237'000.00	226'750.80
43	Verschiedene Erträge	0.00	0.00	0.00
45	Entnahmen Fonds u. Spezialfinanzierungen	23'938.20	6'200.00	7'050.20
46	Transferertrag	1'483.75	1'750.00	1'158.30
47	Durchlaufende Beiträge	0.00	0.00	0.00
	<b>Betrieblicher Ertrag</b>	<b>253'793.80</b>	<b>244'950.00</b>	<b>234'959.30</b>
	<b>Ergebnis aus betrieblicher Tätigkeit</b>	<b>22'675.55</b>	<b>-40'650.00</b>	<b>-10'384.59</b>
34	Finanzaufwand	0.00	0.00	0.00
44	Finanzertrag	3'435.65	3'150.00	3'252.20
	<b>Ergebnis aus Finanzierung</b>	<b>3'435.65</b>	<b>3'150.00</b>	<b>3'252.20</b>
	<b>Operatives Ergebnis</b>	<b>26'111.20</b>	<b>-37'500.00</b>	<b>-7'132.39</b>
38	Ausserordentlicher Aufwand	0.00	0.00	0.00
48	Ausserordentlicher Ertrag	0.00	0.00	0.00
	<b>Ausserordentliches Ergebnis</b>	<b>0.00</b>	<b>0.00</b>	<b>0.00</b>
	<b>Gesamtergebnis Erfolgsrechnung</b> (+ = Ertragsüberschuss / - = Aufwandüberschuss)	<b>26'111.20</b>	<b>-37'500.00</b>	<b>-7'132.39</b>

2.3.4 Abwasserentsorgung

		Rechnung 2025	Budget 2025	Rechnung 2024
30	Personalaufwand	0.00	0.00	0.00
31	Sach- und übriger Betriebsaufwand	34'269.45	22'700.00	21'840.50
33	Abschreibungen Verwaltungsvermögen	7'605.00	8'650.00	7'607.50
35	Einlagen Fonds und Spezialfinanzierungen	161'375.00	158'700.00	162'250.00
36	Transferaufwand	212'176.34	211'550.00	198'274.67
37	Durchlaufende Beiträge	0.00	0.00	0.00
	<b>Betrieblicher Aufwand</b>	<b>415'425.79</b>	<b>401'600.00</b>	<b>389'972.67</b>
40	Fiskalertrag	0.00	0.00	0.00
41	Regalien und Konzessionen	0.00	0.00	0.00
42	Entgelte	287'606.40	357'000.00	360'365.70
43	Verschiedene Erträge	0.00	0.00	0.00
45	Entnahmen Fonds u. Spezialfinanzierungen	11'746.40	19'400.00	28'597.95
46	Transferertrag	0.00	0.00	0.00
47	Durchlaufende Beiträge	0.00	0.00	0.00
	<b>Betrieblicher Ertrag</b>	<b>299'352.80</b>	<b>376'400.00</b>	<b>388'963.65</b>
	<b>Ergebnis aus betrieblicher Tätigkeit</b>	<b>-116'072.99</b>	<b>-25'200.00</b>	<b>-1'009.02</b>
34	Finanzaufwand	0.00	0.00	0.00
44	Finanzertrag	3'734.60	3'500.00	3'512.05
	<b>Ergebnis aus Finanzierung</b>	<b>3'734.60</b>	<b>3'500.00</b>	<b>3'512.05</b>
	<b>Operatives Ergebnis</b>	<b>-112'338.39</b>	<b>-21'700.00</b>	<b>2'503.03</b>
38	Ausserordentlicher Aufwand	0.00	0.00	0.00
48	Ausserordentlicher Ertrag	0.00	0.00	0.00
	<b>Ausserordentliches Ergebnis</b>	<b>0.00</b>	<b>0.00</b>	<b>0.00</b>
	<b>Gesamtergebnis Erfolgsrechnung</b> (+ = Ertragsüberschuss / - = Aufwandüberschuss)	<b>-112'338.39</b>	<b>-21'700.00</b>	<b>2'503.03</b>

## 2.3.5 Abfallbeseitigung

		Rechnung 2025	Budget 2025	Rechnung 2024
30	Personalaufwand	0.00	0.00	0.00
31	Sach- und übriger Betriebsaufwand	143'199.75	160'950.00	151'117.58
33	Abschreibungen Verwaltungsvermögen	221.00	250.00	221.00
35	Einlagen Fonds und Spezialfinanzierungen	0.00	0.00	0.00
36	Transferaufwand	21'858.90	22'500.00	22'150.70
37	Durchlaufende Beiträge	0.00	0.00	0.00
	<b>Betrieblicher Aufwand</b>	<b>165'279.65</b>	<b>183'700.00</b>	<b>173'489.28</b>
40	Fiskalertrag	0.00	0.00	0.00
41	Regalien und Konzessionen	0.00	0.00	0.00
42	Entgelte	153'699.10	159'000.00	162'074.12
43	Verschiedene Erträge	0.00	0.00	0.00
45	Entnahmen Fonds u. Spezialfinanzierungen	0.00	0.00	0.00
46	Transferertrag	0.00	0.00	0.00
47	Durchlaufende Beiträge	0.00	0.00	0.00
	<b>Betrieblicher Ertrag</b>	<b>153'699.10</b>	<b>159'000.00</b>	<b>162'074.12</b>
	<b>Ergebnis aus betrieblicher Tätigkeit</b>	<b>-11'580.55</b>	<b>-24'700.00</b>	<b>-11'415.16</b>
34	Finanzaufwand	0.00	0.00	0.00
44	Finanzertrag	407.80	450.00	429.30
	<b>Ergebnis aus Finanzierung</b>	<b>407.80</b>	<b>450.00</b>	<b>429.30</b>
	<b>Operatives Ergebnis</b>	<b>-11'172.75</b>	<b>-24'250.00</b>	<b>-10'985.86</b>
38	Ausserordentlicher Aufwand	0.00	0.00	0.00
48	Ausserordentlicher Ertrag	0.00	0.00	0.00
	<b>Ausserordentliches Ergebnis</b>	<b>0.00</b>	<b>0.00</b>	<b>0.00</b>
	<b>Gesamtergebnis Erfolgsrechnung</b> (+ = Ertragsüberschuss / - = Aufwandüberschuss)	<b>-11'172.75</b>	<b>-24'250.00</b>	<b>-10'985.86</b>

2.3.6 Elektrizitätsversorgung

		Rechnung 2025	Budget 2025	Rechnung 2024
30	Personalaufwand	6'417.55	8'200.00	7'085.90
31	Sach- und übriger Betriebsaufwand	1'337'835.23	1'612'800.00	1'975'197.35
33	Abschreibungen Verwaltungsvermögen	28'667.00	26'100.00	30'469.59
35	Einlagen Fonds und Spezialfinanzierungen	0.00	0.00	0.00
36	Transferaufwand	90'123.35	91'500.00	115'462.10
37	Durchlaufende Beiträge	0.00	0.00	0.00
	<b>Betrieblicher Aufwand</b>	<b>1'463'043.13</b>	<b>1'738'600.00</b>	<b>2'128'214.94</b>
40	Fiskalertrag	0.00	0.00	0.00
41	Regalien und Konzessionen	0.00	0.00	0.00
42	Entgelte	1'670'430.20	1'751'600.00	1'805'155.80
43	Verschiedene Erträge	0.00	0.00	0.00
45	Entnahmen Fonds u. Spezialfinanzierungen	0.00	0.00	0.00
46	Transferertrag	2'019.20	2'600.00	2'155.30
47	Durchlaufende Beiträge	0.00	0.00	0.00
	<b>Betrieblicher Ertrag</b>	<b>1'672'449.40</b>	<b>1'754'200.00</b>	<b>1'807'311.10</b>
	<b>Ergebnis aus betrieblicher Tätigkeit</b>	<b>209'406.27</b>	<b>15'600.00</b>	<b>-320'903.84</b>
34	Finanzaufwand	0.00	0.00	0.00
44	Finanzertrag	697.85	900.00	1'355.20
	<b>Ergebnis aus Finanzierung</b>	<b>697.85</b>	<b>900.00</b>	<b>1'355.20</b>
	<b>Operatives Ergebnis</b>	<b>210'104.12</b>	<b>16'500.00</b>	<b>-319'548.64</b>
38	Ausserordentlicher Aufwand	0.00	0.00	0.00
48	Ausserordentlicher Ertrag	0.00	0.00	0.00
	<b>Ausserordentliches Ergebnis</b>	<b>0.00</b>	<b>0.00</b>	<b>0.00</b>
	<b>Gesamtergebnis Erfolgsrechnung</b> (+ = Ertragsüberschuss / - = Aufwandüberschuss)	<b>210'104.12</b>	<b>16'500.00</b>	<b>-319'548.64</b>

**3 BILANZ**

<b>AKTIVEN</b>	<b>Rechnung 2025</b>	<b>Rechnung 2024</b>	<b>Veränderung</b>
<b>FINANZVERMÖGEN</b>			
100 Flüssige Mittel und kurzfristige Geldanlagen	3'079'249.55	1'783'455.21	1'295'794.34
101 Forderungen	2'783'130.18	3'179'232.25	-396'102.07
102 Kurzfristige Finanzanlagen	-	-	-
104 Aktive Rechnungsabgrenzungen	51'413.50	38'411.55	13'001.95
106 Vorräte und angefangene Arbeiten	3'680.00	3'620.00	60.00
107 Finanzanlagen	2'584'588.40	3'077'550.60	-492'962.20
108 Sachanlagen Finanzvermögen	1'520'542.00	1'520'542.00	-
109 Forderungen gegenüber Spezialfinanzierungen und Fonds im FK	-	-	-
<b>TOTAL FINANZVERMÖGEN</b>	<b>10'022'603.63</b>	<b>9'602'811.61</b>	<b>419'792.02</b>
<b>VERWALTUNGSVERMÖGEN</b>			
140 Sachanlagen Verwaltungsvermögen	3'885'521.37	3'619'385.32	266'136.05
142 Immaterielle Anlagen	183'608.95	219'430.30	-35'821.35
144 Darlehen	-	-	-
145 Beteiligungen, Grundkapitalien	861'551.00	861'551.00	-
146 Investitionsbeiträge	-	-	-
148 Kumulierte zusätzliche Abschreibungen	-	-	-
<b>TOTAL VERWALTUNGSVERMÖGEN</b>	<b>4'930'681.32</b>	<b>4'700'366.62</b>	<b>230'314.70</b>
<b>AKTIVEN</b>	<b>14'953'284.95</b>	<b>14'303'178.23</b>	<b>650'106.72</b>

PASSIVEN	Rechnung 2025	Rechnung 2024	Veränderung
<b>FREMDKAPITAL</b>			
<b>Kurzfristiges Fremdkapital</b>			
200 Laufende Verbindlichkeiten	682'027.05	856'510.55	-174'483.50
201 Kurzfristige Finanzverbindlichkeiten	-	-	-
204 Passive Rechnungsabgrenzungen	3'328.10	137'048.60	-133'720.50
205 Kurzfristige Rückstellungen	35'100.00	29'400.00	5'700.00
<b>Total kurzfristiges Fremdkapital</b>	<b>720'455.15</b>	<b>1'022'959.15</b>	<b>-302'504.00</b>
<b>Langfristiges Fremdkapital</b>			
206 Langfristige Finanzverbindlichkeiten	-	-	-
208 Langfristige Rückstellungen	-	-	-
209 Verbindlichkeiten gegenüber Spezialfinanzierungen und Fonds im FK	249'073.50	255'226.10	-6'152.60
<b>Total langfristiges Fremdkapital</b>	<b>249'073.50</b>	<b>255'226.10</b>	<b>-6'152.60</b>
<b>TOTAL FREMDKAPITAL</b>	<b>969'528.65</b>	<b>1'278'185.25</b>	<b>-308'656.60</b>
<b>EIGENKAPITAL</b>			
290 Verpflichtungen/Vorschüsse gegenüber Spezialfinanzierungen	1'618'939.48	1'506'235.30	112'704.18
292 Rücklagen der Globalbudgetbereiche	-	-	-
293 Vorfinanzierungen	7'885'738.36	6'878'120.12	1'007'618.24
294 Reserven	-	-	-
296 Neubewertungsreserve Finanzvermögen	80'100.00	241'659.10	-161'559.10
299 Bilanzüberschuss/-fehlbeträge	4'398'978.46	4'398'978.46	-
<b>TOTAL EIGENKAPITAL</b>	<b>13'983'756.30</b>	<b>13'024'992.98</b>	<b>958'763.32</b>
<b>PASSIVEN</b>	<b>14'953'284.95</b>	<b>14'303'178.23</b>	<b>650'106.72</b>

4 FUNKTIONEN

4.1 Erfolgsrechnung

	Rechnung 2025		Budget 2025		Rechnung 2024	
	Aufwand	Ertrag	Aufwand	Ertrag	Aufwand	Ertrag
0 Allgemeine Verwaltung	916'003.62	151'189.08	996'900.00	145'050.00	936'854.13	148'500.37
Nettoergebnis		764'814.54		851'850.00		788'353.76
1 Öffentliche Ordnung und Sicherheit	86'914.35	35'298.13	89'300.00	25'300.00	77'932.30	28'604.25
Nettoergebnis		51'616.22		64'000.00		49'328.05
2 Bildung	1'815'748.42	311'034.20	1'865'650.00	307'200.00	1'900'679.07	247'339.00
Nettoergebnis		1'504'714.22		1'558'450.00		1'653'340.07
3 Kultur, Sport, Freizeit, Kirche	57'118.80	13'187.70	58'150.00	14'100.00	52'941.75	14'575.85
Nettoergebnis		43'931.10		44'050.00		38'365.90
4 Gesundheit	10'615.80		11'300.00		7'191.75	
Nettoergebnis		10'615.80		11'300.00		7'191.75
5 Soziale Sicherheit	1'541'304.30	45'688.60	1'654'150.00	48'600.00	1'486'709.10	45'386.12
Nettoergebnis		1'495'615.70		1'605'550.00		1'441'322.98
6 Verkehr	553'292.95	69'363.91	551'900.00	74'750.00	505'363.60	79'796.00
Nettoergebnis		483'929.04		477'150.00		425'567.60
7 Umweltschutz und Raumordnung	874'777.74	860'940.64	927'650.00	893'200.00	860'213.37	834'263.37
Nettoergebnis		13'837.10		34'450.00		25'950.00
8 Volkswirtschaft	1'674'755.05	1'728'768.20	1'758'000.00	1'821'800.00	2'138'269.84	2'210'306.74
Nettoergebnis	54'013.15		63'800.00		72'036.90	
9 Finanzen und Steuern	1'284'733.43	5'599'794.00	944'550.00	5'527'550.00	1'148'454.60	5'505'837.81
Nettoergebnis	4'315'060.57		4'583'000.00		4'357'383.21	

0 Allgemeine Verwaltung

	Rechnung 2025		Budget 2025		Rechnung 2024	
	Aufwand	Ertrag	Aufwand	Ertrag	Aufwand	Ertrag
Nettoergebnis	916'003.62	151'189.08	996'900.00	145'050.00	936'854.13	148'500.37
		764'814.54		851'850.00		788'353.76

**Wesentliche Veränderungen:**

0110	Minderaufwand bei den Drucksachen und Publikationen, da die Botschaften zu den Gemeindeversammlungen nur noch digital aufbereitet werden. Auf Wunsch kann die Papierversion bei der Gemeindeverwaltung bezogen werden.
0120	Minderaufwand bei den Honoraren für externe Berater, Gutachter, da man keine Unterstützung bei Rechtsstreitigkeiten in Anspruch nehmen musste.
0220	Minderaufwand für Anschaffungen von Software und Lizenzen sowie bei den Honoraren für externe Berater und Fachexperten.
0290	Minderaufwand für die Versorgung von Liegenschaften, insbesondere wegen tieferen Auslagen für Strom und Gas sowie bei den Abschreibungen, da der Anbau an den Kirchengemeindesaal noch aussteht.

1 Öffentliche Ordnung und Sicherheit, Verteidigung

	Rechnung 2025		Budget 2025		Rechnung 2024	
	Aufwand	Ertrag	Aufwand	Ertrag	Aufwand	Ertrag
Nettoergebnis	86'914.35	35'298.13	89'300.00	25'300.00	77'932.30	28'604.25
		51'616.22		64'000.00		49'328.05

**Wesentliche Veränderungen:**

1110	Mehraufwand bei den Dienstleistungen Dritter, da für die Gemeindeficherheit beschlossen wurde, vermehrt Präventionskontrollen durch die Securitas durchführen zu lassen. Das OSZ beteiligt sich mit einem Beitrag an diesen Kosten.
1620	Minderaufwand, da der Beitrag an den Gemeindeverband öffentliche Sicherheit tiefer ausgefallen ist als budgetiert. Auch hier fallen die Kosten für die Gas- und Stromversorgung tiefer aus.

**2 Bildung**

	Rechnung 2025		Budget 2025		Rechnung 2024	
	Aufwand	Ertrag	Aufwand	Ertrag	Aufwand	Ertrag
Nettoergebnis	1'815'748.42	311'034.20	1'865'650.00	307'200.00	1'900'679.07	247'339.00
		1'504'714.22		1'558'450.00		1'653'340.07

**Wesentliche Veränderungen:**

- 2120 Die Auslagen für Schulmaterial und Lehrmittel fallen tiefer aus. Demgegenüber liegt der Anteil an die Lehrerbesoldungen um CHF 83'000 über dem Budget. Bei der Budgetierung hatte man mit weniger Vollzeiteinheiten gerechnet. Zudem mussten Schulkosten für Schüler mit Wohnsitz Arch, welche in einer anderen Gemeinde zur Schule gehen, bezahlt werden.
- 2130 Der Beitrag an die Lehrerbesoldung auf der Sekundarstufe fällt um über CHF 100'000 tiefer aus. Dies wegen einer Anpassung in der Abgrenzungspraxis. Ebenso liegen die Schulkosten für Schüler an Gymnasien wegen weniger Schülern unter dem Budget.
- 2140 Bei der Budgetierung der Musikschule Region Lengnau rechnete man mit viel höheren Personalkosten, was den tieferen Beitrag begründet.
- 2170 Mehraufwand beim baulichen Unterhalt, da der im Budget 2024 eingestellte Velounterstand erst im Jahr 2025 erstellt wurde und demnach ein Nachkredit zum Budget 2025 genehmigt werden musste. Tiefere Abschreibungen, da die geplante Photovoltaikanlage auf dem Primarschulhaus noch nicht realisiert worden ist.
- 2180 Wiederum musste ein zusätzliches Modul hochgefahren werden, weshalb die Nettokosten im Bereich Tagesschule höher ausfallen als budgetiert.
- 2193 Minderaufwand bei den Exkursionen, Schulreisen, Lager, da vor allem die Kosten für den Wintersporttag sowie die Landschulwoche nach Abzug der Elternbeiträge tiefer ausgefallen sind.

**3 Kultur, Sport, Freizeit, Kirche**

	Rechnung 2025		Budget 2025		Rechnung 2024	
	Aufwand	Ertrag	Aufwand	Ertrag	Aufwand	Ertrag
Nettoergebnis	57'118.80	13'187.70	58'150.00	14'100.00	52'941.75	14'575.85
		43'931.10		44'050.00		38'365.90

**Wesentliche Veränderungen:**

- 3320 Minderaufwand für das Erarbeiten und den Druck der Archer Dorf-Zytig.
- 3420 Mehraufwand, da dem Turn- sowie dem Damenturnverein für das Mitmachen am Eidgenössischen Turnfest zusätzlich jeweils ein Beitrag ausgerichtet wurde.

**4 Gesundheit**

	Rechnung 2025		Budget 2025		Rechnung 2024	
	Aufwand	Ertrag	Aufwand	Ertrag	Aufwand	Ertrag
Nettoergebnis	10'615.80	0.00	11'300.00	0.00	7'191.75	0.00
		10'615.80		11'300.00		7'191.75

**Wesentliche Veränderungen:**

- 4210 Mehraufwand wegen eines halbtägigen Kurses für das Verwaltungspersonals für die korrekte Anwendung des Defibrillators und das Auffrischen bereits vorhandener Kenntnisse im Umfang mit Notfallsituationen.
- 4330 Der Aufwand für die schulärztlichen Untersuchungen ist tiefer ausgefallen als angenommen.

**5 Soziale Sicherheit**

	Rechnung 2025		Budget 2025		Rechnung 2024	
	Aufwand	Ertrag	Aufwand	Ertrag	Aufwand	Ertrag
Nettoergebnis	1'541'304.30	45'688.60	1'654'150.00	48'600.00	1'486'709.10	45'386.12
		1'495'615.70		1'605'550.00		1'441'322.98

**Wesentliche Veränderungen:**

- 5320 Der Beitrag an den Kanton für Ergänzungsleistungen zur AHV/IV fällt tiefer aus.
- 5350 Minderaufwand für Anlässe und Geschenke an Senioren.
- 5410 Der Beitrag an den Kanton für die Familienzulagen fällt geringer aus.
- 5444 Minderaufwand, da der Vertrag mit dem Jugendwerk weitergeführt wurde. Weiteres ist in Abklärung.
- 5796 Minderaufwand beim Regionalen Sozialdienst.
- 5799 Minderaufwand an den Lastenausgleich Sozialhilfe.

**6 Verkehr**

	Rechnung 2025		Budget 2025		Rechnung 2024	
	Aufwand	Ertrag	Aufwand	Ertrag	Aufwand	Ertrag
Nettoergebnis	553'292.95	69'363.91	551'900.00	74'750.00	505'363.60	79'796.00
		483'929.04		477'150.00		425'567.60

**Wesentliche Veränderungen:**

6150	Minderaufwand beim Strom für die Strassenbeleuchtung wegen tieferen Strompreisen. Zudem wurden im Laufe des Jahres die Na-Dampfleuchten durch LED ersetzt. Durch diese Umstellung können Stromkosten von rund CHF 13'000 jährlich eingespart werden. Die Aufnahme eines Netzschemas sowie die anschliessende Netzaufnahme der öffentlichen Beleuchtung verursachte einen Mehraufwand bei den Dienstleistungen Dritter. Der Pikettdienst für den ÖB wird neu separat unter der Funktion 6150 verbucht. Minderaufwand beim Strassenunterhalt. Mehraufwand wegen grossen Servicearbeiten beim Lindner. Minderaufwand bei den Abschreibungen, da der Ausbau Schützenweg per Ende Jahr noch nicht abgeschlossen war und dementsprechend noch nicht abgeschrieben werden konnte.
6155	Minderertrag bei den Bussen.
6291	Der Lastenausgleich öffentlicher Verkehr fällt tiefer aus.

**7 Umweltschutz und Raumordnung**

	Rechnung 2025		Budget 2025		Rechnung 2024	
	Aufwand	Ertrag	Aufwand	Ertrag	Aufwand	Ertrag
Nettoergebnis	874'777.74	860'940.64	927'650.00	893'200.00	860'213.37	834'263.37
		13'837.10		34'450.00		25'950.00

**Wesentliche Veränderungen:**

7100	Minderaufwand für die Versorgung und den Unterhalt der Dorfbrunnen.
7101/7201/7301	bereits unter Punkt 1.1.2 erläutert
7410	Weniger Aufwand für das Ausbaggern des Chutziweiher.
7900	Minderaufwand bei den Abschreibungen, da das Projekt Baureglement/Zonenplan nach wie vor noch nicht abgeschlossen werden konnte.

**8 Volkswirtschaft**

	Rechnung 2025		Budget 2025		Rechnung 2024	
	Aufwand	Ertrag	Aufwand	Ertrag	Aufwand	Ertrag
Nettoergebnis	1'674'755.05	1'728'768.20	1'758'000.00	1'821'800.00	2'138'269.84	2'210'306.74
	54'013.15		63'800.00		72'036.90	

**Wesentliche Veränderungen:**

8711	bereits unter Punkt 1.1.3 erläutert
8900	Die Kiesabbauentschädigung Grott-Ischlag fällt tiefer aus als angenommen.

9 Finanzen und Steuern

	Rechnung 2025		Budget 2025		Rechnung 2024	
	Aufwand	Ertrag	Aufwand	Ertrag	Aufwand	Ertrag
	1'284'733.43	5'599'794.00	944'550.00	5'527'550.00	1'148'454.60	5'505'837.81
Nettoergebnis	4'315'060.57		4'583'000.00		4'357'383.21	

**Wesentliche Veränderungen:**

- 9100 Minderertrag aus den Einkommenssteuern natürlicher Personen. Die Vermögenssteuern NP sowie auch die Quellensteuern und die Gewinnsteuern der juristischen Personen fallen aber höher aus.
- 9101 Wiederum ein grosser Mehrertrag aus Steuern für Grundstückgewinne und Sonderveranlagungen.
- 9300 Mehrertrag aus Finanzausgleich Disparitätenabbau wegen einer verminderten Steuerkraft.
- 9500 Die Erbschafts- und Schenkungssteuern fallen viel tiefer aus als angenommen.
- 9610 Mehrertrag bei den Verzugszinsen auf Steuererträgen. Mehrertrag beim Finanzertrag von öffentlichen Unternehmungen wegen der Sonderdividende von der Kieswerk Arch AG.
- 9690 Mehrertrag wegen Marktwertanpassung bei den Aktien.
- 9902 Das Rechnungsergebnis fällt höher aus als mit dem Budget 2025 angenommen. Entsprechend kann auch eine höhere Einlage in die Spezialfinanzierung Vorfinanzierung Liegenschaften VV vorgenommen werden.

## 4 FUNKTIONEN

### 4.2 Investitionsrechnung

	Rechnung 2025		Budget 2025		Rechnung 2024	
	Ausgaben	Einnahmen	Ausgaben	Einnahmen	Ausgaben	Einnahmen
0 Allgemeine Verwaltung	0.00		247'000.00		0.00	
Nettoausgaben/-einnahmen		<b>0.00</b>		<b>247'000.00</b>		<b>0.00</b>
1 Öffentliche Ordnung und Sicherheit	0.00		0.00		17'110.15	
Nettoausgaben/-einnahmen		<b>0.00</b>		<b>0.00</b>		<b>17'110.15</b>
2 Bildung	396'129.70		1'450'000.00		194'811.85	
Nettoausgaben/-einnahmen		<b>396'129.70</b>		<b>1'450'000.00</b>		<b>194'811.85</b>
3 Kultur, Sport, Freizeit, Kirche	0.00		0.00		0.00	
Nettoausgaben/-einnahmen		<b>0.00</b>		<b>0.00</b>		<b>0.00</b>
4 Gesundheit	0.00		0.00		0.00	
Nettoausgaben/-einnahmen		<b>0.00</b>		<b>0.00</b>		<b>0.00</b>
5 Soziale Sicherheit	0.00		0.00		0.00	
Nettoausgaben/-einnahmen		<b>0.00</b>		<b>0.00</b>		<b>0.00</b>
6 Verkehr	88'115.50		80'000.00		162'055.85	
Nettoausgaben/-einnahmen		<b>88'115.50</b>		<b>80'000.00</b>		<b>162'055.85</b>
7 Umweltschutz und Raumordnung	11'566.90		170'000.00		131'350.38	
Nettoausgaben/-einnahmen		<b>11'566.90</b>		<b>170'000.00</b>		<b>131'350.38</b>
8 Volkswirtschaft	1'632.65		175'000.00		75'750.10	
Nettoausgaben/-einnahmen		<b>1'632.65</b>		<b>175'000.00</b>		<b>75'750.10</b>
9 Finanzen und Steuern		497'444.75		2'122'000.00		581'078.33
Nettoausgaben/-einnahmen	<b>497'444.75</b>		<b>2'122'000.00</b>		<b>581'078.33</b>	

## 5 SACHGRUPPEN

### 5.1 Erfolgsrechnung

	Rechnung 2025		Budget 2025		Rechnung 2024	
	Aufwand	Ertrag	Aufwand	Ertrag	Aufwand	Ertrag
<b>AUFWAND</b>						
30 Personalaufwand	900'132.65		910'580.00		888'137.85	
31 Sach- und übriger Betriebsaufwand	2'434'419.24		2'848'720.00		3'169'940.07	
33 Abschreibungen Verwaltungsvermögen	267'130.05		297'500.00		259'261.09	
34 Finanzaufwand	13'306.50		12'250.00		13'540.65	
35 Einlagen in Fonds und Spezialfinanzierungen	288'186.00		282'200.00		289'863.00	
36 Transferaufwand	3'891'033.81		4'046'400.00		3'877'724.69	
38 Ausserordentlicher Aufwand	757'990.99		417'200.00		586'336.93	
39 Interne Verrechnungen	26'849.90		26'200.00		27'302.20	
<b>3 TOTAL AUFWAND</b>	<b>8'579'049.14</b>	<b>0.00</b>	<b>8'841'050.00</b>	<b>0.00</b>	<b>9'112'106.48</b>	<b>0.00</b>
<b>ERTRAG</b>						
40 Fiskalertrag		4'919'669.90		4'966'600.00		4'824'433.75
41 Regalien und Konzessionen						
42 Entgelte		2'491'209.97		2'653'650.00		2'682'552.59
44 Finanzertrag		269'595.00		192'950.00		296'554.91
45 Entnahmen aus Fonds und Spezialfinanzierungen		35'684.60		25'600.00		35'648.15
46 Transferertrag		784'310.70		744'600.00		746'441.77
48 Ausserordentlicher Ertrag		164'433.25		164'500.00		164'009.25
49 Interne Verrechnungen		26'849.90		26'200.00		27'302.20
<b>4 TOTAL ERTRAG</b>	<b>0.00</b>	<b>8'691'753.32</b>	<b>0.00</b>	<b>8'774'100.00</b>	<b>0.00</b>	<b>8'776'942.62</b>
<b>ABSCHLUSS</b>						
90 Abschluss Erfolgsrechnung	236'215.32	123'511.14	16'500.00	83'450.00	2'503.03	337'666.89
<b>TOTAL ERFOLGSRECHNUNG</b>	<b>8'815'264.46</b>	<b>8'815'264.46</b>	<b>8'857'550.00</b>	<b>8'857'550.00</b>	<b>9'114'609.51</b>	<b>9'114'609.51</b>

## 5.2 Investitionsrechnung

	Rechnung 2025		Budget 2025		Rechnung 2024	
	Ausgaben	Einnahmen	Ausgaben	Einnahmen	Ausgaben	Einnahmen
<b>AUSGABEN</b>						
50 Sachanlagen	487'906.10		2'107'000.00		564'642.08	
51 Investitionen auf Rechnung Dritter	0.00		0.00		0.00	
52 Immaterielle Anlagen	9'538.65		15'000.00		16'436.25	
54 Darlehen	0.00		0.00		0.00	
55 Beteiligungen und Grundkapitalien	0.00		0.00		0.00	
56 Eigene Investitionsbeiträge	0.00		0.00		0.00	
57 Durchlaufende Investitionsbeiträge	0.00		0.00		0.00	
<b>5 TOTAL AUSGABEN</b>	<b>497'444.75</b>	<b>0.00</b>	<b>2'122'000.00</b>	<b>0.00</b>	<b>581'078.33</b>	<b>0.00</b>
<b>EINNAHMEN</b>						
60 Übertrag von Sachanlagen in das Finanzvermögen		0.00		0.00		0.00
61 Rückerstattungen		0.00		0.00		0.00
62 Abgang immaterielle Anlagen		0.00		0.00		0.00
63 Investitionsbeiträge für eigene Rechnung		0.00		0.00		0.00
64 Rückzahlung von Darlehen		0.00		0.00		0.00
65 Übertrag von Beteiligungen		0.00		0.00		0.00
66 Rückzahlung eigener Investitionsbeiträge		0.00		0.00		0.00
67 Durchlaufende Investitionsbeiträge		0.00		0.00		0.00
<b>6 TOTAL EINNAHMEN</b>	<b>0.00</b>	<b>0.00</b>	<b>0.00</b>	<b>0.00</b>	<b>0.00</b>	<b>0.00</b>
59 Übertrag an Bilanz (Passivierungen)	0.00		0.00		0.00	
69 Übertrag an Bilanz (Aktivierungen)		497'444.75		2'122'000.00		581'078.33
<b>NETTOINVESTITIONEN</b>		<b>497'444.75</b>		<b>2'122'000.00</b>		<b>581'078.33</b>
<b>ÜBERSCHUSS AUS INVESTITIONSRECHNUNG</b>	<b>0.00</b>		<b>0.00</b>		<b>0.00</b>	

## 6 GELDFLUSSRECHNUNG

Bezeichnung	CHF 2025	CHF 2024
<b>Geldfluss aus betrieblicher Tätigkeit</b>		
Ertragsüberschuss / (-) Aufwandüberschuss	112'704.18	-335'163.86
Abschreibungen Verwaltungsvermögen	267'130.05	259'261.09
Abschreibungen Investitionsbeiträge	0.00	0.00
Einlagen in das Eigenkapital	757'990.99	499'655.13
(-) Entnahmen aus dem Eigenkapital	-164'433.25	-164'009.25
Verluste aus Verkauf Finanzanlagen FV und Übertragung Finanzanlagen FV ins VV / (-) Gewinne aus Verkauf Finanzanlagen FV	0.00	0.00
Verluste aus Verkauf Sachanlagen FV und Übertragung Sachanlagen FV ins VV / (-) Gewinne aus Verkauf Sachanlagen FV	0.00	-11'640.00
(-) Wertberichtigungen Anlagen FV / Wertberichtigungen Anlagen FV	-7'037.80	-10'585.60
Wertberichtigungen Darlehen/Beteiligungen VV	0.00	0.00
(-) Aufwertung VV	0.00	0.00
Abnahme/(-) Zunahme Forderungen	396'102.07	-347'269.62
(-) Zunahme/Abnahme Vorräte	-60.00	4'976.61
(-) Zunahme/Abnahme aktive Rechnungsabgrenzungen	-13'001.95	-10'173.84
(-) Abnahme/Zunahme Laufende Verbindlichkeiten	-223'069.00	192'091.32
Zunahme/(-) Abnahme kurzfr. Rückstellungen	5'700.00	1'900.00
(-) Abnahme/Zunahme passive Rechnungsabgrenzungen	-133'720.50	221'668.65
(-) Abnahme/Zunahme langfr. Rückstellungen	0.00	0.00
Zunahme/(-) Abnahme Spezialfinanzierungen im EK und Vorfinanzierungen	252'501.40	254'214.85
<b>Geldfluss aus betrieblicher Tätigkeit</b>	<b>1'250'806.19</b>	<b>554'925.48</b>
<b>Geldfluss aus Investitionstätigkeit</b>		
Zahlungen für Nettoinv. Sachanlagen + Immat. Anlagen+ Investitionsbeiträge VV	-445'824.95	-745'252.98
(-) Auszahlungen für Darlehen/Beteiligungen VV	0.00	0.00
Einzahlung für Darlehen/Beteiligungen VV	0.00	0.00
(-) Kauf Sachanlagen FV	0.00	0.00
Verkauf Sachanlagen FV	0.00	11'640.00

(-) Investitionen Sachanlagen FV	0.00	0.00
(-) Kauf kurzfristige Finanzanlagen FV	0.00	0.00
Verkauf kurzfristige Finanzanlagen FV	0.00	0.00
(-) Kauf langfristige Finanzanlagen FV	-1'500'000.00	-2'000'000.00
Verkauf langfristige Finanzanlagen FV	2'000'000.00	1'000'000.00
<b>Geldfluss aus Investitionstätigkeit</b>	<b>54'175.05</b>	<b>-1'733'612.98</b>
<b>Geldfluss aus Finanzierungstätigkeit</b>		
(-) Abnahme/ Zunahme Kontokorrente mit Dritten	-3'034.30	2'854.25
Aufnahme kurzfristige Finanzverbindlichkeiten	0.00	0.00
(-) Rückzahlung kurzfristige Finanzverbindlichkeiten	0.00	0.00
Aufnahme langfristige Finanzverbindlichkeiten	0.00	0.00
(-) Rückzahlung langfristige Finanzverbindlichkeiten	0.00	0.00
(-) Abnahme/Zunahme Stiftungen, Legate, Zuwendungen im FK sowie Fonds im FK	-6'152.60	-9'254.35
<b>Geldfluss aus Finanzierungstätigkeit</b>	<b>-9'186.90</b>	<b>-6'400.10</b>
<b>Total Geldfluss</b>	<b>1'295'794.34</b>	<b>-1'185'087.60</b>
Bestand Flüssige Mittel und kurzfristige Geldanlagen 1.1.	1'783'455.21	2'968'542.81
<b>Bestand Flüssige Mittel und kurzfristige Geldanlagen 31.12.</b>	<b>3'079'249.55</b>	<b>1'783'455.21</b>
<i>Kontrollrechnung: Differenz</i>	<i>0.00</i>	<i>0.00</i>

## 7 Finanzkennzahlen

## 7.1 Gesamthaushalt

Kennzahl	Rechnung 2025 Wert	Ø 5 Jahre Wert	Kommentar/Interpretation
Nettoverschuldungsquotient	-198.0%	-188.8%	<b>Nettoschulden in % des Fiskalertrages (inkl. Finanzausgleich).</b> Diese Kennzahl gibt an, welcher Anteil der Fiskalerträge bzw. wieviele Jahrestanzen erforderlich sind, um die Nettoschulden abzutragen. <b>Richtwert: &lt; 100% = sehr geringe Nettoverschuldung resp. Nettovermögen</b>
Selbstfinanzierungsgrad	246.4%	131.1%	<b>Selbstfinanzierung in % der Nettoinvestitionen.</b> Der Selbstfinanzierungsgrad gibt Antwort auf die Frage, wie weit die Investitionen aus selbst erarbeiteten Mitteln bezahlt werden können. <b>Richtwert: &gt; 100% = ideal</b>
Zinsbelastungsanteil	-0.5%	-0.4%	<b>Nettozinsen in % des Laufenden Ertrages.</b> Der Zinsbelastungsanteil sagt aus, wie stark der Laufende Ertrag durch den Zinsendienst belastet ist. Je tiefer der Wert, desto grösser der Handlungsspielraum. <b>Richtwert: -1 - 0% = sehr tief</b> <b>Richtwert: &gt; 1 % - 2% = mittel</b>
Bruttoverschuldungsanteil	7.9%	9.0%	<b>Bruttoschuld in % des Laufenden Ertrages.</b> Die Bruttoverschuldung informiert über das Mass der Verschuldung einer Gemeinde. <b>Richtwert: &lt; 50% = sehr gut</b>
Investitionsanteil	6.4%	8.5%	<b>Bruttoinvestitionen in % der Gesamtausgaben.</b> Der Investitionsanteil informiert über das Mass der Investitionstätigkeit einer Gemeinde. <b>Richtwert: ≤ 10 % = schwache Investitionstätigkeit</b>
Kapitaldienstanteil	2.6%	3.1%	<b>Kapitaldienst in % des Laufenden Ertrages.</b> Der Kapitaldienstanteil informiert darüber, wie stark der Laufende Ertrag durch Zinsendienst und Abschreibungen belastet ist. <b>Richtwert: &lt; 5 % = geringe Belastung</b>

Nettoschuld in Franken pro Einwohner	-CHF 5'245	-CHF 4'812	Die Nettoschuld pro Einwohner wird als Gradmesser für die Verschuldung verwendet. Ein <b>negativer Wert</b> entspricht einem <b>Nettovermögen</b> pro Einwohner.
Selbstfinanzierungsanteil	14.2%	10.4%	<b>Selbstfinanzierung in % des Laufenden Ertrages.</b> Der Selbstfinanzierungsanteil gibt Auskunft über die finanzielle Leistungsfähigkeit unserer Gemeinde. Je höher der Wert, desto grösser ist der Spielraum für den Schuldenabbau oder die Finanzierung von Investitionen und deren Folgekosten. <b>Richtwert: 5 - 15 % mittel</b>
Nettozinsbelastungsanteil	-1.9%	-1.8%	<b>Finanzaufwand netto in % des Steuerertrages.</b> <b>Richtwert: ≤ 0% = keine Belastung</b>
Massgebliches Eigenkapital pro Einwohner	CHF 4'606	CHF 4'078	<b>&gt; 4'000 - 8'000 = hohes massgebliches Eigenkapital pro Einwohner</b>

## 7.2 Allgemeiner Haushalt

Kennzahl	Rechnung 2025 Wert	Ø 5 Jahre Wert	Kommentar/Interpretation
Selbstfinanzierungsgrad	166.0%	159.6%	<b>Selbstfinanzierung in % der Nettoinvestitionen.</b> Der Selbstfinanzierungsgrad gibt Antwort auf die Frage, wie weit die Investitionen aus selbst erarbeiteten Mitteln bezahlt werden können. <b>Richtwert: &gt; 100% = ideal</b>
Bilanzüberschussquotient	96.2%	100.5%	<b>Bilanzüberschuss in % des Fiskalertrages (inkl. Finanzausgleich).</b> Nach Gemeindegrösse abgestufte Mindestausstattung des Eigenkapitals (Bilanzüberschuss) zur Abdeckung von Aufwandüberschüssen, zum Schutz vor einem Bilanzfehlbetrag sowie zur Verstärkung der Risikofähigkeit. <b>Richtwert: &gt; 60% für Gemeinden unter 2'000 Einwohner</b>

### 7.3 Spezialfinanzierung Wasserversorgung

Kennzahl	Rechnung 2025 Wert	Ø 5 Jahre Wert	Kommentar/Interpretation
Selbstfinanzierungsgrad	5874.0%	215.3%	<b>Selbstfinanzierung in % der Nettoinvestitionen.</b> Der Selbstfinanzierungsgrad gibt Antwort auf die Frage, wie weit die Investitionen aus selbst erarbeiteten Mitteln bezahlt werden können. <b>Richtwert: <math>\geq 100\%</math> = ideal</b>
Kostendeckungsgrad	111.3%	97.0%	<b>Aufwand in % des Ertrages.</b> Der Kostendeckungsgrad gibt Antwort auf die Frage, wie weit der Aufwand aus selbst erarbeiteten Erträgen gedeckt ist. <b>Richtwert: <math>&lt; 100\%</math> = Aufwandüberschuss / <math>&gt; 100\%</math> Ertragsüberschuss</b>
Werterhaltungsquote	13.8%	11.9%	<b>Bestand Werterhalt in % des Wiederbeschaffungswertes anzustreben sind 25 %</b>

### 7.4 Spezialfinanzierung Abwasserentsorgung

Kennzahl	Rechnung 2025 Wert	Ø 5 Jahre Wert	Kommentar/Interpretation
Selbstfinanzierungsgrad	100% (keine Nettoinvestitionen)	168.3%	<b>Selbstfinanzierung in % der Nettoinvestitionen.</b> Der Selbstfinanzierungsgrad gibt Antwort auf die Frage, wie weit die Investitionen aus selbst erarbeiteten Mitteln bezahlt werden können. <b>Richtwert: <math>\geq 100\%</math> = ideal</b>
Kostendeckungsgrad	73.0%	88.7%	<b>Aufwand in % des Ertrages.</b> Der Kostendeckungsgrad gibt Antwort auf die Frage, wie weit der Aufwand aus selbst erarbeiteten Erträgen gedeckt ist. <b>Richtwert: <math>&lt; 100\%</math> = Aufwandüberschuss / <math>&gt; 100\%</math> Ertragsüberschuss</b>
Werterhaltungsquote	13.6%	12.0%	<b>Bestand Werterhalt in % des Wiederbeschaffungswertes anzustreben sind 25 %</b>

## 7.5 Spezialfinanzierung Abfallbeseitigung

Kennzahl	Rechnung 2025 Wert	Ø 5 Jahre Wert	Kommentar/Interpretation
Selbstfinanzierungsgrad	-1.00%	-1.00%	<b>Selbstfinanzierung in % der Nettoinvestitionen.</b> Der Selbstfinanzierungsgrad gibt Antwort auf die Frage, wie weit die Investitionen aus selbst erarbeiteten Mitteln bezahlt werden können. <b>Richtwert: <math>\geq 100\%</math> = ideal</b> <b>- 1 % sofern Selbstfinanzierung minus und Nettoinvestitionen minus oder Null</b>
Kostendeckungsgrad	93.2%	98.2%	<b>Aufwand in % des Ertrages.</b> Der Kostendeckungsgrad gibt Antwort auf die Frage, wie weit der Aufwand aus selbst erarbeiteten Erträgen gedeckt ist. <b>Richtwert: <math>&lt; 100\%</math> = Aufwandüberschuss / <math>&gt; 100\%</math> = Ertragsüberschuss</b>

## 7.6 Spezialfinanzierung Elektrizitätsversorgung

Kennzahl	Rechnung 2025 Wert	Ø 5 Jahre Wert	Kommentar/Interpretation
Selbstfinanzierungsgrad	14624.8%	-95.4%	<b>Selbstfinanzierung in % der Nettoinvestitionen.</b> Der Selbstfinanzierungsgrad gibt Antwort auf die Frage, wie weit die Investitionen aus selbst erarbeiteten Mitteln bezahlt werden können. <b>Richtwert: <math>\geq 100\%</math> = ideal</b> <b>Richtwert: <math>&lt; 50\%</math> = ungenügend</b>
Kostendeckungsgrad	114.4%	96.7%	<b>Aufwand in % des Ertrages.</b> Der Kostendeckungsgrad gibt Antwort auf die Frage, wie weit der Aufwand aus selbst erarbeiteten Erträgen gedeckt ist. <b>Richtwert: <math>&lt; 100\%</math> = Aufwandüberschuss / <math>&gt; 100\%</math> = Ertragsüberschuss</b>

**8 ANTRAG DER EXEKUTIVE**

Gemäss Art. 71 GV (170.111) verabschiedet der Gemeinderat die Jahresrechnung 2025 der Einwohnergemeinde Arch:

<b>ERFOLGSRECHNUNG</b>	Aufwand <b>Gesamthaushalt</b>	CHF	8'579'049.14
	Ertrag <b>Gesamthaushalt</b>	CHF	8'691'753.32
	Ertragsüberschuss	CHF	112'704.18
davon	Aufwand <b>Allgemeiner Haushalt</b>	CHF	6'304'182.32
	Ertrag <b>Allgemeiner Haushalt</b>	CHF	6'304'182.32
	Aufwand-/Ertragsüberschuss	CHF	0.00
	Aufwand <b>Wasserversorgung</b>	CHF	231'118.25
	Ertrag <b>Wasserversorgung</b>	CHF	257'229.45
	Ertragsüberschuss	CHF	26'111.20
	Aufwand <b>Abwasserentsorgung</b>	CHF	415'425.79
	Ertrag <b>Abwasserentsorgung</b>	CHF	303'087.40
	Aufwandüberschuss	CHF	- 112'338.39
	Aufwand <b>Abfall</b>	CHF	165'279.65
	Ertrag <b>Abfall</b>	CHF	154'106.90
	Aufwandüberschuss	CHF	- 11'172.75
	Aufwand <b>Elektrizitätsnetz</b>	CHF	1'463'043.13
	Ertrag <b>Elektrizitätsnetz</b>	CHF	1'673'147.25
	Ertragsüberschuss	CHF	210'104.12
<b>INVESTITIONSRECHNUNG</b>	Ausgaben	CHF	497'444.75
	Einnahmen	CHF	0.00
	Nettoinvestitionen	CHF	497'444.75
<b>NACHKREDITE</b> gem. separater Tabelle		CHF	0.00

**Antrag:**

Der Gemeindeversammlung wird beantragt, die Jahresrechnung 2025 zu genehmigen.

**Einwohnergemeinde Arch**

Arch, 21. April 2026

sig. Ivan Schmid  
Gemeindepräsident

sig. Manuela Kopp  
Gemeindeschreiberin

sig. Barbara Furer  
Finanzverwalterin

Arch, März 2026

## 9 BESTÄTIGUNGSBERICHT



Persönlich • Kompetent • Offen

### PKO Treuhand GmbH

Kapellenstrasse 8,  
4573 Lohn-Ammannsegg SO

Hauptstrasse 16,  
3422 Kirchberg BE

034 445 27 61  
info@pko-treuhand.ch  
www.pko-treuhand.ch

### Bericht des Rechnungsprüfungsorgans zur Jahresrechnung 2025

An die Gemeindeversammlung der

#### Einwohnergemeinde Arch

Als Rechnungsprüfungsorgan haben wir die Jahresrechnung der Einwohnergemeinde Arch, bestehend aus Berichterstattung, Bilanz, Erfolgsrechnung, Investitionsrechnung, Geldflussrechnung und Anhang für das am 31. Dezember 2025 abgeschlossene Rechnungsjahr geprüft. Die Prüfungsarbeiten wurden am 23. April 2026 beendet.

#### Verantwortung des Gemeinderates

Der Gemeinderat ist für die Aufstellung der Jahresrechnung in Übereinstimmung mit den kantonalen und kommunalen gesetzlichen Vorschriften verantwortlich. Diese Verantwortung beinhaltet die Ausgestaltung, Implementierung und Aufrechterhaltung eines internen Kontrollsystems mit Bezug auf die Aufstellung der Jahresrechnung, die frei von wesentlichen falschen Angaben als Folge von Verstössen oder Irrtümern ist. Darüber hinaus ist der Gemeinderat für die Anwendung sachgemässer Rechnungslegungsmethoden sowie die Vornahme angemessener Schätzungen verantwortlich.

#### Verantwortung des Rechnungsprüfungsorgans

Unsere Verantwortung ist es, aufgrund unserer Prüfung ein Prüfungsurteil über die Jahresrechnung abzugeben. Wir haben unsere Prüfung in Übereinstimmung mit den gesetzlichen Vorschriften und der Arbeitshilfe für Rechnungsprüfungsorgane (AH RPO, Ausgabe 2016) vorgenommen. Die Prüfung haben wir so zu planen und durchzuführen, dass wir hinreichende Sicherheit gewinnen, ob die Jahresrechnung frei von wesentlichen falschen Angaben ist.

Arch, März 2026

Eine Prüfung beinhaltet die Durchführung von Prüfungshandlungen zur Erlangung von Prüfungsnachweisen für die in der Jahresrechnung enthaltenen Wertansätze und sonstigen Angaben. Die Auswahl der Prüfungshandlungen liegt im pflichtgemässen Ermessen des Prüfers. Dies schliesst eine Beurteilung der Risiken wesentlicher falscher Angaben in der Jahresrechnung als Folge von Verstössen oder Irrtümern ein. Bei der Beurteilung dieser Risiken berücksichtigt der Prüfer das interne Kontrollsystem, soweit es für die Aufstellung der Jahresrechnung von Bedeutung ist, um die den Umständen entsprechenden Prüfungshandlungen festzulegen, nicht aber um ein Prüfungsurteil über die Wirksamkeit des internen Kontrollsystems abzugeben. Die Prüfung umfasst zudem die Beurteilung der Angemessenheit der angewandten Rechnungslegungsmethoden, der Plausibilität der vorgenommenen Schätzungen sowie eine Würdigung der Gesamtdarstellung der Jahresrechnung. Wir sind der Auffassung, dass die von uns erlangten Prüfungsnachweise eine ausreichende und angemessene Grundlage für unser Prüfungsurteil bilden.

**Prüfungsurteil**

Nach unserer Beurteilung entspricht die Jahresrechnung für das am 31. Dezember 2025 abgeschlossene Rechnungsjahr den kantonalen und kommunalen gesetzlichen Vorschriften.

**Berichterstattung aufgrund weiterer gesetzlicher Vorschriften**

Wir bestätigen, dass wir die Anforderungen an die Befähigung gemäss Art. 123 GV und Art. 124 GV erfüllen und keine mit unserer Unabhängigkeit nicht vereinbare Sachverhalte vorliegen.

Wir beantragen, die Jahresrechnung per 31. Dezember 2025 mit Aktiven und Passiven von CHF 14'953'284.95 und einem Ertragsüberschuss aus dem Gesamthaushalt von CHF 112'704.18 zu genehmigen.

Kirchberg, 23. April 2026

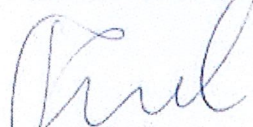
**PKO Treuhand GmbH**

**Peter Kofmel**  
Leitender Revisor  
Eidg. gipf. Treuhandexperte  
Zugelassener Revisionsexperte  
Mitglied von **EXPERTSUISSE**

Arch, März 2026

## 10 GENEHMIGUNG DER JAHRESRECHNUNG

Das beschlussfassende Organ der Einwohnergemeinde Arch hat die Jahresrechnung 2025 am 1. Juni 2026 gemäss dem vorstehenden Antrag des Gemeinderates vom 21. April 2026 genehmigt.

### Einwohnergemeinde Arch

Arch, 1. Juni 2026

sig. Ivan Schmid  
Gemeindepräsident

sig. Manuela Kopp  
Gemeindeschreiberin

Arch, März 2026

## 11 ANHANG

### 11.1 Regelwerk

#### 11.1.1 Angewendetes Regelwerk

Der Rechnungsabschluss der Einwohnergemeinde Arch ist in Übereinstimmung mit den geltenden kantonalen gesetzlichen Grundlagen erstellt worden.

Gemeindegesezt (GG, BSG 170.11)

Gemeindeverordnung (GV, BSG 170.111)

Direktionsverordnung über den Finanzhaushalt der Gemeinden (FHDV, BSG 170.511)

Diese orientieren sich gemäss Art. 70 Absatz 1 GG am Harmonisierten Rechnungslegungsmodell für die Kantone und Gemeinden, HRM2, laut Handbuch der Konferenz der Kantonalen Finanzdirektoren. Die kantonalen Bestimmungen weichen in einzelnen Bereichen von den Empfehlungen des HRM2 ab. Das Amt für Gemeinden und Raumordnung stellt eine Auflistung dieser Ausnahmen zur Verfügung unter [www.be.ch/gemeinden](http://www.be.ch/gemeinden) > Rubrik Gemeindefinanzen > HRM2 > Praxishilfen.

#### 11.1.2 Folgebewertung Finanzvermögen

Das Finanzvermögen wurde per 01.01.2016 gemäss Gemeindeverordnung Anhang 1 neu bewertet. Folgebewertungen erfolgen zum Verkehrswert am Bilanzstichtag. Wobei eine systematische Neubewertung bei Liegenschaften mit Ausnahme von Baurechten oder bei Änderung des amtlichen Werts alle fünf Jahre, bei allen anderen Vermögenswerten jährlich erfolgt. Die Bilanzwerte sind bei eingetretenen dauerhaften Wertminderungen oder Verlusten sofort zu berichtigen.

Bilanzkonto	Auf-/Abwertung in CHF	Bewertungsmethode (Anhang 1, GV)	Letztmalige Bewertung
10700.00 Aktien BKW	7'280.00	Bruttosteuerwert	31.12.2025
10700.01 Aktien BSG	2.80	Bruttosteuerwert	31.12.2025
10700.02 Aktien BSGU	- 245.00	Bruttosteuerwert	31.12.2025
10840.00 Oberdorfstrasse 2	Keine Veränderung amtl. Wert	Amtl. Wert x 1,4	31.12.2021
10840.00 Oberdorfstrasse 2a	Keine Veränderung amtl. Wert	Amtl. Wert x 1,4	31.12.2021

Per 1.1.2021 mussten gemäss Gemeindeverordnung, Art. T2-3 Abs. 2 Ziff. 5, 10 % der gesamten Finanzanlagen und 5 % der gesamten Sachanlagen des Finanzvermögens in die Schwankungsreserve überführt werden. Ab dem 6. Jahr nach Einführung von HRM2 muss die Neubewertungsreserve innerhalb von 5 Jahren zu Gunsten des Bilanzüberschusses aufgelöst werden. Die Neubewertungsreserve betrug per 1.1.2025 CHF 161'559.10. Die Neubewertungsreserve ist per 31.12.2025 vollständig aufgelöst.

Die Schwankungsreserve bezweckt, Wertverminderungen aus der periodischen Neubewertung von Finanzvermögen oder dauerhaft eingetretene Wertverminderungen und Verluste des Finanzvermögens aufzufangen, damit diese nicht zu übermässigen Schwankungen in der Erfolgsrechnung führen.

### Anhang – Erläuterung zur Beteiligung BSGU

#### Fusion BSU/BGU zur BSGU

Die bisherigen Beteiligungen der Einwohnergemeinde Arch an der BGU (Busbetriebe Grenchen und Umgebung) wurden per 01.01.2025 im Rahmen der Fusion der BSU (Busbetriebe Solothurn) mit der BGU in Beteiligungen an der neuen Gesellschaft **BSGU (Busbetriebe Solothurn-Grenchen AG)** überführt.

Gemäss Fusionsvertrag und den Bestimmungen des Gemeindegesetzes des Kantons Bern (Art. 84 ff. GG) erfolgt die Bewertung der Beteiligung **buchwertneutral**, da sich der wirtschaftliche Gegenwert der Beteiligung durch die Fusion nicht verändert hat.

Die Gemeinde erhielt eine Globalurkunde über **1'176 Namensaktien** der BSGU mit einem Nennwert von CHF 11'760.00. Der Nennwert ist für die Bilanzierung nicht massgebend.

Die Beteiligung wird per 31.12.2025 nach einer minimalen Steuerwertkorrektur zu einem Buchwert von **CHF 17'150.00** geführt.

#### 11.1.3 Bewertung Verwaltungsvermögen

Vermögenswerte im Verwaltungsvermögen werden bilanziert, wenn sie einen künftigen mehrjährigen öffentlichen Nutzen hervorbringen und ihr Wert verlässlich ermittelt werden kann. Sie werden zu Anschaffungs- bzw. Herstellkosten nach der Nettomethode bilanziert und nach der definierten Nutzungsdauer linear abgeschrieben. Entstehen der Gemeinde keine Kosten, wird zum Verkehrswert zum Zeitpunkt des Zugangs bilanziert. Die Bilanzwerte sind bei eingetretenen dauerhaften Wertminderungen oder Verlusten sofort zu berichtigen. Die geltenden Anlagekategorien und Nutzungsdauern sind in Anhang 2 GV umschrieben.

#### 11.1.4 Aktivierungsgrenzen

Allgemeiner Haushalt	CHF 30'000.00
Spezialfinanzierung Wasserversorgung	CHF 10'000.00
Spezialfinanzierung Abwasserentsorgung	CHF 10'000.00
Spezialfinanzierung Abfallbeseitigung	CHF 10'000.00
Spezialfinanzierung Elektrizitätsversorgung	CHF 10'000.00

**11.1.5 Bestehendes Verwaltungsvermögen**

Das bestehende Verwaltungsvermögen per 31.12.2015 bei Übergang auf HRM2 wird linear über 12 Jahre abgeschrieben. Davon ausgenommen sind die Positionen gemäss Ziffer 4.1.3 der Übergangsbestimmungen der GV:

- Darlehen und Beteiligungen des Verwaltungsvermögens
- Verwaltungsvermögen, das nach den Vorschriften der besonderen Gesetzgebung abzuschreiben ist
- Investitionen für Anlagen im Bau
- das Verwaltungsvermögen in den Bereichen Wasser und Abwasser

**11.2 Grundlagen der Jahresrechnung**

Als Grundlage für die Jahresrechnung 2025 dienen das Budget 2025 und die Vorjahresrechnung 2024.

Genehmigung/Prüfung:

	<b>Budget</b>	<b>Jahresrechnung</b>
Gemeinderat	15.10.2024	22.04.2025
Bestätigungsbericht Rechnungsprüfungsorgan		24.04.2025
Gemeindeversammlung	28.11.2024	25.06.2025

## 11.3 Eigenkapitalnachweis

in Tausend CHF

Eigenkapital per 01.01.2025		Veränderungsnachweis				Eigenkapital per 31.12.2025			
		Erhöhung (+) durch		Reduktion (-) durch					
CHF		CHF		CHF		CHF			
29	Eigenkapital	13'024		1'282		324	29	Eigenkapital	13'983
290	Verpflichtungen (+) bzw. Vorschüsse (-) ggü. SF	1'506	Einlagen in SF EK	236	Entnahmen aus SF EK	124	290	Verpflichtungen (+) bzw. Vorschüsse (-) ggü. SF	1'619
29001.00	SF Wasserversorgung	478	9010.10 Ertragsüberschuss	26	9011.10 Aufwandüberschuss	0	29001.00	SF Wasserversorgung	504
29002.00	SF Abwasserentsorgung	6	9010.20 Ertragsüberschuss	0	9011.20 Aufwandüberschuss	112	29002.00	SF Abwasserentsorgung	-107
29003.00	SF Abfall	204	9010.30 Ertragsüberschuss	0	9011.30 Aufwandüberschuss	11	29003.00	SF Abfall	193
29004.00	SF Elektrizität	818	9010.40 Ertragsüberschuss	210	9011.40 Aufwandüberschuss	0	29004.00	SF Elektrizität	1'028
292	Rücklagen der Globalbudgetbereiche	0	3892 Einlagen in Rücklagen Globalbudgetbereiche	0	4892 Entnahmen Rücklagen Globalbudgetbereiche	0	292	Rücklagen der Globalbudgetbereiche	0
293	Vorfinanzierungen	6'878	Einlagen in Vorfinanzierungen EK	1'046	Entnahmen aus Vorfinanzierungen EK	39	293	Vorfinanzierungen	7'886
29300.01	SF Liegenschaften FV	285	3893.00 Einlagen	47	4893.01 Entnahmen	3	29300.01	SF Liegenschaften FV	329
29300.02	SF Vorfin. Gde.infrastruktur	2'430	3893.01 Einlagen	711	4893.01 Entnahmen	0	29300.02	SF Vorfin. Gde.infrastruktur	3'141
29301.00	SF Wasserversorgung WE	1'706	3510 Einlagen	127	4510 Entnahmen	24	29301.00	SF Wasserversorgung WE	1'809
29302.00	SF Abwasserentsorgung WE	2'457	3510 Einlagen	161	4510 Entnahmen	12	29302.00	SF Abwasserentsorgung WE	2'607
294	Reserven	0	Einlagen	0	Entnahmen	0	294	Reserven	0
29400.00	Zusätzliche Abschreibungen	0	3894.01 Einlagen	0	4894.01 Entnahmen	0	29400.00	Zusätzliche Abschreibungen	0
296	Neubewertungsreserve FV	241	Einlagen	0	Entnahmen	162	296	Neubewertungsreserve FV	80
29600.00	Neubewertungsreserve FV	161	3896.01 Einlagen	0	4896.01 Entnahmen	162	29600.00	Neubewertungsreserve FV	0
29601.00	Schwankungsreserve	80	3896.01 Einlagen	0	4896.01 Entnahmen	0	29601.00	Schwankungsreserve	80
298	Übriges Eigenkapital	0	3898 Einlagen übriges Eigenkapital	0	4898 Entnahmen übriges Eigenkapital	0	298	Übriges Eigenkapital	0
299	Bilanzüberschuss/-fehlbetrag	4'399	9000.01 Jahresergebnis Überschuss (+)	0	9001.01 Defizit (-)	0	299	Bilanzüberschuss/-fehlbetrag	4'399

### 11.4 Rückstellungsspiegel

#### 205 Kurzfristige Rückstellungen

Konto	Bezeichnung	Buchwert 01.01.2025	Veränderung			Buchwert 31.12.2025	Kommentar zu Veränderung und Weiterbestand
			Bildung	Verwendung	Auflösung		
20500.00	Kurzfristige Rückstellungen aus Mehrleistungen des Personals.	29'400.00	5'700.00			35'100.00	Am Jahresende nicht ausbezahlte Gleitzeit- und Ferienguthaben.

#### 208 Langfristige Rückstellungen

Konto	Bezeichnung	Buchwert 01.01.2025	Veränderung			Buchwert 31.12.2025	Kommentar zu Veränderung und Weiterbestand
			Bildung	Verwendung	Auflösung		
							<i>Keine langfristigen Rückstellungen vorhanden</i>

<b>Total kurzfristige Rückstellungen</b>	29'400.00	5'700.00	0.00	0.00	35'100.00
<b>Total langfristige Rückstellungen</b>	0.00	0.00	0.00	0.00	0.00
<b>Total Rückstellungen</b>	<b>29'400.00</b>	<b>5'700.00</b>	<b>0.00</b>	<b>0.00</b>	<b>35'100.00</b>

### 11.5 Beteiligungsspiegel

Beteiligungen (im Sinne der öffentlichen Aufgabenerfüllung)											
Name, Sitz Rechtsform	Tätigkeitsgebiet	Nominalkapital (100%)	Eigentumsanteil	Stimmanteil - E: Exekutive - L: Legislative	Wesentliche weitere Beteiligte	Buchwert per 31.12.	Anschaffungswert	Wesentliche weitere Beteiligungen der Organisation	Rechnungslegungs- norm; Aussage zur Jahresrechnung	Zahlungsströme Berichtsjahr	Spezifische Risiken
<b>Gemeindeeigene Unternehmen (Anstalten) gem. Art. 64 Abs. 1 Bst. b GG*</b>											
Keine gemeindeeigenen Unternehmen											
<b>Öffentlich-rechtliche Organisationen der interkommunalen Zusammenarbeit (Gemeindeverbände, Anstalten etc.)*</b>											
aareresidenz Betreuung und Pflege Region Büren	Führung eines Alters- und Pflegeheimes nach den kantonalen Vorschriften			L: Nina Röhliberger, Delegierte		CHF 0.00	CHF 0.00	keine	Aufwandverrechnung via Kostenteiler		Haftung gem. OgR Art. 72 mit dem Verbandsvermögen
Oberstufenverband Arch (OSZ Arch)	Oberstufenzentrum für die Sekundarstufe I			E: Thomas Rüfenacht (v.A.w.) L: ad hoc	Leuzigen	CHF 0.00	CHF 0.00	keine	Aufwandverrechnung via Kostenteiler	Betriebsbeitrag von CHF 306'591.13	Haftung gem. OgR Art. 70 mit dem Verbandsvermögen
Ausbildungszentrum für Sicherheit Büren	Öffentliche Sicherheit (Feuerwehr + Zivilschutz)			L: Marcel Flury	EG ex Bürenamt	CHF 0.00	CHF 0.00	keine	Aufwandverrechnung bei Leistungsbezug	Kein direkter Leistungsbezug im 2025	Haftung gem. OgR Art. 41 mit dem Verbandsvermögen
Gemeindeverband für öffentliche Sicherheit Amt Büren (Arch, Büetigen, Büren a.A., Busswil b.B., Diessbach b.B., Dotzigen, Lengnau, Leuzigen, Meienried, Meienis-berg, Oberwil b.B., Rütli b.B.)	Zivilschutz			E: Marcel Flury L: ad hoc		CHF 0.00	CHF 0.00	keine	Aufwandverrechnung via Kostenteiler Gemeindeverband ohne Eigenkapital	Beitrag CHF 23'602.60	Haftung gem. OgR Art. 62 mit dem Verbandsvermögen
Gemeindeverband Regio Feuerwehr Büren BRALOM (Büren, Rütli, Arch, Leuzigen, Oberwil, Meienried)	Feuerwehr			E: Marcel Flury L: ad hoc		CHF 0.00	CHF 0.00	keine	Aufwandverrechnung via Kostenteiler Gemeindeverband ohne Eigenkapital	Def. Abrechnung 2025 erfolgt im 2026 2024: CHF 129'918.90	Kosten zu Lasten ordentl. Gemeinderrechnungen der Verbandsgemeinden gem. OgR Art. 66
Gemeindeverband Kulturförderung Region Biel/Bienne-Seeland-Berner Jura	Kulturförderung			E: Ivan Schmid (GP)	Biel Lyss	CHF 0.00	CHF 0.00	keine	Gemäss Schlüssel Leistungsverträgen	Betriebsbeitrag von CHF 10'028.00	Haftung gem. OgR Art. 60 mit dem Verbandsvermögen
Zweckverband ARA Regio Grenchen	Abwasserreinigung			E: Heinz Egger	Grenchen	CHF 0.00	CHF 0.00	keine	Aufwandverrechnung via Kostenteiler	Betriebsbeitrag von CHF 156'881.10	Haftung gem. Statuten Art. 44 mit dem Verbandsvermögen
<b>Juristische Personen des Privatrechts*</b>											
Keine											
<b>Mitgliedschaften in und Beteiligungen an juristischen Personen des Privatrechts</b>											
Anzeiger Büren und Umgebung AG	Anzeiger / Publikationen	100'000	25%	L: ad hoc		CHF 7'000.00		keine	OR, AG	Keine Dividende	Keine Haftung

Kenova AG Zuchwil	Kehrichtbeseitigung	5'000'000	22 Aktien	L: Matthias Schwab		CHF 1.00	CHF 22'000.00	keine	OR, AG	Bezogene DL für CHF 52'573.10	Haftung gegenüber Dritten bis zum dreifachen Betrag des AK; im inneren Verhältnis Haftung nach der Beteiligungspflicht im Sinne von Art. 5, d.h. je 50 Einwohner eine Aktie zu CHF 1'000
Kieswerk Arch AG	Kiesabbau / Betrieb Betonwerk / Rekulktivierung	751'000	50.07%	E: Ivan Schmid (GP) L: ad hoc		CHF 673'000.00	CHF 673'000.00	keine	OR, AG	Dividenden CHF 107'680.00	Keine Haftung
Seelandheim AG Worben	Alters-/Pflegeheim	20'000'000	0.9%	L: Nina Röthlisberger		CHF 1'000.00	CHF 180'000.00	keine	OR, AG		Bis 31.12.2018 analog Gemeindeverband. Aktionärsbindungsvertrag
GEBNET AG	Die Gesellschaft bezweckt den Handel mit, die Produktion sowie den Vertrieb von Energie sowie die Planung, den Bau, den Unterhalt und den Betrieb von Leitungsnetzen.	175'800	1'758 Namenaktien	E: Marcel Flury	div. andere Gemeinden	CHF 175'800.00		keine	Kosten nach Aufwand	DL-Vertrag gekündigt per 31.12.2025	
Youtility AG Bern	Dienstleistung Energieversorgung	7'500'000	0.17%	L: Marcel Flury		CHF 4'750.00	CHF 902'500.00	keine	OR, AG	DL-Vertrag gekündigt per 31.12.2025	Keine Haftung
<b>Mitgliedschaften in einfachen Gesellschaften, Kollektiv- und Kommanditgesellschaften*</b>											
Reg. Verkehrskonferenz Biel-Seeland-Berner Jura	Öffentlicher Verkehr			L: GR ad hoc E: Gemeindepräsi.	Biel-Seeland-Jura Bernois	CHF 0.00	CHF 0.00	keine	Mitgliederbeitrag	Mitgliederbeitrag CHF 821.00	Keine Haftung
Gemeinschaftsantennen-Anlage Region Grenchen AG	Gemeinschaftsantennen					CHF 0.00	CHF 0.00	keine	Vertrag vorhanden	Leitungsentschädigung zG Gemeinde CHF 5'112.90	Keine Haftung
Jugendarbeit JuRAL	Betrieb von Jugendlokalen, Aufsicht über Jugendwerk RAL			E: Fabienne Erlacher	Leuzigen Rüti			keine	Mitgliedschaft Jahresbeitrag	Mitgliederbeitrag CHF 1'450.00	
Verein seeland.biel/bienne	Zusammenarbeit bei der gemeinsamen Erfüllung öffentlicher Aufgaben			L: Marcel Flury E: Ivan Schmid	Seeland-Biel/Bienne	CHF 0.00	CHF 0.00	keine	Verein; Jahresbeitrag an die Subvention der kulturellen Institutionen von regionaler Bedeutung in der Stadt Biel	Mitgliederbeitrag CHF 8'726.00	Keine Haftung
Tourismus Biel-Seeland	Durch Mitgliedschaft im Verein seeland.biel/bienne			keine fixe Vertretung				keine	Beitrag	Beitrag	
Previs Wabern	Personalvorsorgestiftung			keine fixe Vertretung				keine	Anschlussvereinbarung	Beiträge	
<b>Vertragliche Beziehungen zur Erfüllung von Gemeindeaufgaben*</b>											
Regionaler Sozialdienst Büren	Aufgaben kant. Sozialhilfegesetzgebung (Sitzgemeindemodell)			E: Nina Röthlisberger					Kosten gemäss Vertrag	Abrechnung CHF 38'020.30	Keine Haftung
Einwohnergemeinde Büren	Zusammenarbeitsvertrag Integration und schulische Fördermassnahmen			E: Thomas Rüfenacht					Kosten gemäss Vertrag	Betriebsbeitrag CHF 207'175.05	Keine Haftung
Einwohnergemeinde Büren	Reg. AHV-Zweigstelle					CHF 0.00	CHF 0.00	keine	Ab 1.1.2003	Betriebsbeitrag CHF 35'746.85	Keine Haftung

Kinder- und Jugendarbeit Rüti- Arch-Leuzigen (Jukiral) Jugendwerk RAL	Jugendarbeit			L: Nina Röthlisberger	Rüti Leuzigen			keine	Leistungsvertrag	Vertrag CHF 5'537.00	
Verein Musikschule Region Lengnau-Büren	Musik			L: Thomas Rüfenacht	div. andere Gemeinden	CHF 0.00	CHF 0.00	keine	Verein; Jahresbeitrag via Kostenteiler	Beitrag CHF 77'537.00	Keine Haftung

\*s. Art. 32 g Bst. b-e FHDV

Es sind nur für die Gemeinde wesentlichen Beteiligungen aufgeführt.

### 11.6 Gewährleistungsspiegel

Name, Sitz, Rechtsform	Rechtsbeziehung	Angaben zu den gesicherten Leistungen (Art, Betrag, Verfall, Zinsangaben usw.)	Zahlungsströme im Berichtsjahr	Spezifische zusätzliche Angaben
<b>Privatrechtliche Unternehmen (nach OR/ZGB)</b>				
Previs Vorsorge, Wabern, Stiftung	Anschlussvertrag	Nachschusspflicht bei Unterdeckung, Sanierungsmassnahmen je nach Deckungsgrad	Prämien	Deckungsgrad per 31.12.2025: 110.9 %
Talus Informatik AG, Wiler b/Seedorf	Vertrag	Anschluss Rechenzentrum		Vertrag 01.09.2019 - 31.08.2024 Kündigt keiner der beiden Parteien den Vertrag schriftlich 6 Monate vor Auslaufen der Vertragslaufzeit, so verlängert sich der Vertrag jeweils stillschweigend um ein weiteres Jahr.
<b>Öffentlich-rechtliche Unternehmen (nach Gemeindegesetz)</b>				
<b>Öffentlich-rechtliche Verträge</b>				
<b>Weitere Verpflichtungen (Altlasten, Leasing usw.)</b>				
		<u>Budget 2025</u>	<u>JR 2025</u>	
Gemeindeanteil LA EL	BSIG-Nr. 1/170.511/7.1	Anteil 2025 CHF 429'700	CHF 384'835.00	Periodengerechte Abgrenzung nicht zwingend notwendig.
Gemeindeanteil LA FAZU	BSIG-Nr. 1/170.511/7.1	Anteil 2025 CHF 8'550	CHF 4'090.00	Periodengerechte Abgrenzung nicht zwingend notwendig.
Gemeindeanteil LA Sozialhilfe	BSIG-Nr. 1/170.511/7.1	Anteil 2025 CHF 1'054'600	CHF 1'009'629.15	Periodengerechte Abgrenzung nicht zwingend notwendig.

## 11.7 Anlagespiegel

Der Anlagespiegel ist ein Zusammenzug aus der Anlagebuchhaltung. Er soll ein transparentes Bild über die Anlagegüter liefern.

### Anlagespiegel Sachanlagen Finanzvermögen

	Anschaffungskosten					kumulierte Wertberichtigungen					Buchwerte
	AW per 01.01.2025	Zuwachs/ Zugänge	Abgänge	Umglieder.	AW per 31.12.2025	Stand per 01.01.2025	Planm. Abschr.	Aus.plan. Abschr.	Wertkorr.	Stand per 31.12.2025	BW netto 31.12.2025
<b>108 Finanzvermögen Sachanlagen</b>	<b>1'520'542.00</b>	<b>0.00</b>	<b>0.00</b>	<b>0.00</b>	<b>1'520'542.00</b>	<b>0.00</b>	<b>0.00</b>	<b>0.00</b>	<b>0.00</b>	<b>0.00</b>	<b>1'520'542.00</b>
1080 Grundstücke unüberbaut	867'722.00	0.00	0.00	0.00	867'722.00	0.00	0.00	0.00	0.00	0.00	867'722.00
1084 Gebäude Finanzvermögen (entwidmet)	652'820.00	0.00	0.00	0.00	652'820.00	0.00	0.00	0.00	0.00	0.00	652'820.00

Anlagespiegel Sachanlagen Verwaltungsvermögen

	Anschaffungskosten					kumulierte Wertberichtigungen					Buchwerte
	AW per 01.01.2025	Zuwachs/ Zugänge	Abgänge	Umglieder.	AW per 31.12.2025	Stand per 01.01.2025	Planm. Abschr.	Aus.plan. Abschr.	Wertkorr.	Stand per 31.12.2025	BW netto 31.12.2025
<b>140 Sachanlagen Verwaltungsvermögen (ohne 14099)</b>	<b>3'403'186.11</b>	<b>487'906.10</b>	<b>0.00</b>	<b>0.00</b>	<b>3'891'092.21</b>	<b>-228'216.79</b>	<b>73'631.05</b>	<b>0.00</b>	<b>0.00</b>	<b>-301'847.84</b>	<b>3'589'244.37</b>
1400 Grundstücke unbebaut	72'907.60	0.00	0.00	0.00	72'907.60	0.00	0.00	0.00	0.00	0.00	72'907.60
1401 Strassen/Verkehrwege	601'478.35	32'830.80	0.00	0.00	634'309.15	-35'305.35	20'409.80	0.00	0.00	-55'715.15	578'594.00
1403 Tiefbauten übrige	1'120'465.69	0.00	0.00	0.00	1'120'465.69	-62'138.69	24'504.00	0.00	0.00	-86'642.69	1'033'823.00
1404 Hochbauten	477'903.20	0.00	0.00	160'346.25	638'249.45	-89'904.20	23'101.25	0.00	0.00	-113'005.45	525'244.00
1406 Mobilien	56'149.55	0.00	0.00	0.00	56'149.55	-40'868.55	5'616.00	0.00	0.00	-46'484.55	9'665.00
1407 Anlagen im Bau	1'074'281.72	455'075.30	0.00	-160'346.25	1'369'010.77	0.00	0.00	0.00	0.00	0.00	1'369'010.77
1409 übrige Sachanlagen (ohne 14099)	0.00	0.00	0.00	0.00	0.00	0.00	0.00	0.00	0.00	0.00	0.00
<b>14099 Bestehendes Verwaltungsvermögen</b>	<b>1'809'525.75</b>	<b>0.00</b>	<b>0.00</b>	<b>0.00</b>	<b>1'809'525.75</b>	<b>-1'365'109.75</b>	<b>148'139.00</b>	<b>0.00</b>	<b>0.00</b>	<b>-1'513'248.75</b>	<b>296'277.00</b>
14099 Bestehendes Verwaltungsvermögen	1'809'525.75	0.00	0.00	0.00	1'809'525.75	-1'365'109.75	148'139.00	0.00	0.00	-1'513'248.75	296'277.00

Anlagespiegel immaterielle Anlagen VV und Darlehen/Beteiligungen VV

	Anschaffungskosten					kumulierte Wertberichtigungen					Buchwerte
	AW per 01.01.2025	Zuwachs/ Zugänge	Abgänge	Umglieder.	AW per 31.12.2025	Stand per 01.01.2025	Planm. Abschr.	Aus.plan. Abschr.	Wertkorr.	Stand per 31.12.2025	BW netto 31.12.2025
<b>142 Total Immaterielle Anlagen VV</b>	<b>367'885.81</b>	<b>9'538.65</b>	<b>0.00</b>	<b>0.00</b>	<b>377'424.46</b>	<b>-148'455.51</b>	<b>45'360.00</b>	<b>0.00</b>	<b>0.00</b>	<b>-193'815.51</b>	<b>183'608.95</b>
1420 Software	166'294.95	0.00	0.00	0.00	166'294.95	-125'537.95	33'259.00	0.00	0.00	-158'796.95	7'498.00
1427 Immat. Anlagen in Realisierung	108'868.30	9'538.65	0.00	0.00	118'406.95	0.00	0.00	0.00	0.00	0.00	118'406.95
1421 & 1429 übrige immaterielle Anlagen	92'722.56	0.00	0.00	0.00	92'722.56	-22'917.56	12'101.00	0.00	0.00	-35'018.56	57'704.00
<b>144 Total Darlehen VV</b>	<b>0.00</b>	<b>0.00</b>	<b>0.00</b>	<b>0.00</b>	<b>0.00</b>	<b>0.00</b>	<b>0.00</b>	<b>0.00</b>	<b>0.00</b>	<b>0.00</b>	<b>0.00</b>
1441-1447 Darlehen	0.00	0.00	0.00	0.00	0.00	0.00	0.00	0.00	0.00	0.00	0.00
<b>145 Total Beteiligungen VV</b>	<b>861'551.00</b>	<b>0.00</b>	<b>0.00</b>	<b>0.00</b>	<b>861'551.00</b>	<b>0.00</b>	<b>0.00</b>	<b>0.00</b>	<b>0.00</b>	<b>0.00</b>	<b>861'551.00</b>
1452 -1456 Beteiligungen	861'551.00	0.00	0.00	0.00	861'551.00	0.00	0.00	0.00	0.00	0.00	861'551.00

## 11.8 Kreditkontrolle

### 11.8.1 Verpflichtungskredite für Investitionen

Kreditbeschluss				Kreditkontrolle								
				in CHF								
Konto-Nr.	Organ	Datum	Kredit-summe (brutto)	Objektbezeichnung	Kumulierte Ausgaben 01.01.2025	Investitions-ausgaben 2025	Kumulierte Ausgaben 31.12.2025	Kumulierte Einnahmen 01.01.2025	Investitions-einnahmen 2025	Kumulierte Einnahmen 31.12.2025	Saldo	Abrech-nungs-datum
				<b>INVESTITIONSRECHNUNG</b>	<b>1'341'281.42</b>	<b>497'444.75</b>	<b>1'838'726.17</b>				<b>1'384'673.83</b>	
<b>0</b>				<b>Allgemeine Verwaltung</b>	<b>253'236.99</b>		<b>253'236.99</b>				<b>246'763.01</b>	
0290.5040.00	GV	05.12.2021	500'000.00	Umbau Gemeindeverw. / Erweiterung Kirchgemeindesaal	253'236.99		253'236.99				246'763.01	
<b>1</b>				<b>Öffentliche Ordnung und Sicherheit, Verteidigung</b>	<b>64'548.60</b>		<b>64'548.60</b>				<b>2'451.40</b>	
1120.5010.00	GR	04.04.2023	50'000.00	Verkehrsmassnahmen Tempo 30-Zonen	36'254.10		36'254.10				13'745.90	21.01.2025
1120.5290.00	GR	27.10.2020	17'000.00	Verkehrsplanung Tempo 30	28'294.50		28'294.50				-11'294.50	21.01.2025
<b>2</b>				<b>Bildung</b>	<b>194'811.85</b>	<b>396'129.70</b>	<b>590'941.55</b>				<b>1'009'058.45</b>	
2170.5040.01	GR	17.05.2022	30'000.00	Schliesssystem Primarschulhaus	34'359.50		34'359.50				-4'359.50	21.01.2025
2170.5040.05	GR	02.04.2024	170'000.00	Primarschulhaus, Heizung (Speicher und Filter)	160'346.25		160'346.25				9'653.75	03.06.2025
2170.5040.06	GV	28.11.2024	1'400'000.00	Primarschulhaus, Aufstockung 6 Schulzimmer	106.10	396'129.70	396'235.80				1'003'764.20	
<b>6</b>				<b>Verkehr und Nachrichtenübermittlung</b>	<b>293'488.25</b>	<b>88'115.50</b>	<b>381'603.75</b>				<b>110'396.25</b>	
6150.5010.10	GV	28.11.2022	418'000.00	Schützenweg, Strasseninstandstellung	260'046.90	55'284.70	315'331.60				102'668.40	
6150.5010.14	GR	20.02.2024	37'000.00	Instandstellung Flurwege Aare 2024	33'441.35		33'441.35				3'558.65	21.01.2025
6150.5010.18	GR	10.12.2024	37'000.00	Instandhaltung Flurwege Aare 2025		32'830.80	32'830.80				4'169.20	02.09.2025
<b>7</b>				<b>Umweltschutz und Raumordnung</b>	<b>316'980.58</b>	<b>11'566.90</b>	<b>328'547.48</b>				<b>-7'547.48</b>	
7101.5031.10	GV	28.11.2022	167'000.00	Schützenweg Wasser, Sanierung Leitung	143'330.13	2'028.25	145'358.38				21'641.62	
7101.5291.02	GR	27.08.2024	40'000.00	Generelle Wasserplanung GWP, Überarbeitung		255.00	255.00				39'745.00	
7201.5032.10	GV	28.11.2022	22'000.00	Schützenweg Abwasser, Sanierung Leitung	69'834.75		69'834.75				-47'834.75	
7900.5290.00	GR	03.09.2019	92'000.00	Baureglement und Zonenplan Umsetzung BMBV	103'815.70	9'283.65	113'099.35				-21'099.35	
<b>8</b>				<b>Volkswirtschaft</b>	<b>218'215.15</b>	<b>1'632.65</b>	<b>219'847.80</b>				<b>23'552.20</b>	
8711.5034.17	GV	28.11.2022	193'000.00	Schützenweg Elektro, Sanierung Leitung	187'380.60	1'632.65	189'013.25				3'986.75	
8711.5034.21	GR	31.01.2023	35'000.00	VK 21 - Unterdorfstrasse Ersatz	30'834.55		30'834.55				4'165.45	25.03.2025
8711.5034.25	GR	16.12.2025	15'400.00	Schliesssystem Verteilnkabinen							15'400.00	

Kreditbeschluss				Kreditkontrolle								
				in CHF								
Konto-Nr.	Organ	Datum	Kredit-summe (brutto)	Objektbezeichnung	Kumulierte Ausgaben 01.01.2025	Investitions-ausgaben 2025	Kumulierte Ausgaben 31.12.2025	Kumulierte Einnahmen 01.01.2025	Investitions-einnahmen 2025	Kumulierte Einnahmen 31.12.2025	Saldo	Abrech-nungs-datum

Vermerk: In den mehrwertsteuerpflichtigen Funktionen werden die Ausgaben in dieser Tabelle exklusive Mehrwertsteuer dargestellt. Da der Kredit inklusive Mehrwertsteuer beschlossen wurde, muss die Mehrwertsteuer beim Saldo noch berücksichtigt werden, das heisst abgezogen werden.

### 11.8.2 Nachkredite

In der Liste sind Beiträge von über CHF 5'000.00 enthalten

\* Budgetkredite durch Legislative zu genehmigen

Konto-Nr.	Bezeichnung	Rechnung	Budget	Ueber- schreitung	Nachkredit			Beschluss- datum	
					gebunden	GR	GV*		
	<b>Total Nachkreite</b>	<b>1'570'173.09</b>	<b>995'850.00</b>	<b>574'323.09</b>	<b>461'278.49</b>	<b>113'044.60</b>	<b>0.00</b>		
<b>1110</b>	<b>Polizei</b>								
3130.00	Dienstleistungen Dritter	7'930.30	0.00	7'930.30		7'930.30		04.03.2025	GR-NK CHF 7'800; Kontrollrundgänge durch Securitas AG
<b>2120</b>	<b>Primarstufe</b>								
3611.00	Entschädigungen an Kanton	347'238.00	264'600.00	82'638.00	82'638.00			21.04.2026	gebundene Gehaltskostenbeiträge an Kanton
3612.03	Schulkosten IFB Schulkreis Büren a.A.	207'172.05	192'500.00	14'672.05	14'672.05			21.04.2026	gebundene Betriebsbeiträge gem. Zusammenarbeitsvertrag
3612.05	Schulkosten externe Schulen	13'492.80	0.00	13'492.80		13'492.80		27.08.2024 21.01.2025	GR-NK Auswärtiger Schulbesuch GR-NK Weiterbeschulung in einer anderen Gemeinde
<b>2170</b>	<b>Schulliegenschaften</b>								
3144.00	Unterhalt Hochbauten, Gebäude	33'856.50	22'000.00	11'856.50		11'856.50		04.03.2025 21.04.2026	GR-NK CHF 10'000 Anschaffung Velounterstand Primarschulhaus GR-NK CHF 1'900 unvorhergesehener Mehraufwand
<b>2180</b>	<b>Tagesbetreuung</b>								
3010.00	Löhne des Verwaltungs- und Betriebspersonals	21'584.65	15'000.00	6'584.65	6'584.65			21.04.2026	zusätzliches Modul gem. Bedarfsumfrage, entsprechend Mehraufwand bei den Löhnen
3636.00	Beiträge an private Organisationen ohne Erwerbszweck	88'605.00	68'500.00	20'105.00	20'105.00			21.04.2026	zusätzliches Modul gem. Bedarfsumfrage, Entschädigung Kita für Leitung und Betreuung gem. Leistungsvereinbarung
<b>6150</b>	<b>Gemeindestrassen</b>								
3130.00	Dienstleistungen Dritter	22'667.80	1'000.00	21'667.80		21'667.80		04.03.2025	GR-NK CHF 21'700 ÖB Umrüstung auf LED, Instandhaltung
3141.01	Unterhalt Strassenbeleuchtung	17'578.65	12'000.00	5'578.65		5'578.65		04.03.2025	GR-NK CHF 20'500 ÖB Netzaufnahme, Ergänzen Prinzipschema
3151.00	Unterhalt Apparate, Maschinen, Fahrzeuge, Werkzeuge	28'919.25	10'000.00	18'919.25		18'919.25		21.04.2026	GR-NK CHF 19'000 Service und Reparaturen an Fahrzeugen, unvorhergesehen
<b>7201</b>	<b>Abwasserentsorgung [Gemeindebetrieb]</b>								
3143.00	Unterhalt übrige Tiefbauten	34'242.70	10'000.00	24'242.70		24'242.70		04.03.2025 21.04.2026	GR-NK CHF 20'000 Entfernung Kalkablagerungen GR-NK CHF 4'300 Mehraufwand für Spülarbeiten
<b>8711</b>	<b>Elektrizitätsnetz</b>								
3132.40	Dienstleistungen Youtility AG	35'206.60	25'850.00	9'356.60		9'356.60		21.04.2026	GR-NK CHF 9'400 höhere Kosten für Kommunikation, viel höhere Auslagen aufgrund von Installationen von PV-Anlagen

### 11.8.2 Nachkredite

In der Liste sind Beiträge von über CHF 5'000.00 enthalten

\* Budgetkredite durch Legislative zu genehmigen

Konto-Nr.	Bezeichnung	Rechnung	Budget	Ueberschreitung	Nachkredit			Beschlussdatum	
					gebunden	GR	GV*		
<b>9902</b>	<b>SF Vorfinanzierung Liegenschaften VV Allg. Haushalt</b>								
3893.01	Einlage in Vorfinanzierungen	711'678.79	374'400.00	337'278.79	337'278.79			21.04.2026	gebundene Einlage in SF Vorfinanzierung Gde.infrastruktur, gem. Reglement

## 11.9 Weitere massgebende Angaben

### Wiederbeschaffungswert, Werterhaltungskosten und Einlage in die Spezialfinanzierung Werterhalt für Wasserversorgungsanlagen <sup>1</sup>

Rechnungsjahr: 2025

Wasserversorgung: Arch

Kontaktperson: Barbara Furer

Telefon: 032 679 50 06

Datengrundlagen	<input type="checkbox"/> Geschätzt <input checked="" type="checkbox"/> GWP <input type="checkbox"/> Anlagenbuchhaltung	①	②	③	④	⑤	⑥
		Wiederbeschaffungswert (WW) in Fr. Wiederbeschaffungswert brutto in Fr.	Beiträge Dritter <sup>2</sup> in Fr.	Wiederbeschaffungswert (WW) in Fr. Wiederbeschaffungswert netto in Fr. (① - ②)	Nutzungsdauer in Jahren	Erneuerungsrate in % (100/④)	Walterhaltungskosten in Fr./Jahr (③*⑤)
<b>Anlageteile</b>							
1. Wasserfassungen		1'175'000		1'175'000	50	2.00%	23'500
2. Aufbereitungsanlagen				-	33	3.00%	-
3. Pumpwerke, Druckreduzier- und Messschächte		350'000		350'000	50	2.00%	7'000
4. Reservoir		1'400'000		1'400'000	66	1.50%	21'000
5. Leitungen und Hydranten		10'018'000		10'018'000	80	1.25%	125'225
6. Mess-, Steuerungs-, Fernwirkanlagen		180'000		180'000	20	5.00%	9'000
7. Einkaufssummen, einmalige Konzessionsabgaben <sup>3</sup>				-			-
<b>Total 1 - 7</b>		<b>13'123'000</b>	<b>-</b>	<b>13'123'000</b>			<b>185'725</b>

⑦ Bestand Verwaltungsvermögen in Franken	459'050	in Prozent von ③: (100*⑦/③)	3%
⑧ Bestand Spezialfinanzierung Werterhalt in Franken	1'808'518	in Prozent von ③: (100*⑧/③)	14%

Bemerkungen:

⑨ Gewählter Einlagesatz in Prozent <sup>5</sup>	60%
⑩ berechnete Einlage in SF Werterhalt in Franken (⑥ x ⑨)	111'435
Einmalige Anschlussgebühren, an Einlage angerechnet <sup>6</sup>	-
Einlage Spezialfinanzierung abzüglich Anschlussgebühren	111'435
① Anzahl Einwohner im Versorgungsgebiet	1'726
② Einlage pro Einwohner in Franken (⑩ / ①)	65

Datum: 31.12.2025 bf

Unterschrift: sig. Barbara Furer

<sup>1</sup> Dieses Blatt ist Bestandteil der Jahresrechnung

<sup>2</sup> Zu erwartende Beiträge aus dem kantonalen Trinkwasserfonds und von der Gebäudeversicherung abziehen (beim AWA erfragen).

<sup>3</sup> Einkaufssummen an andere Wasserversorgungen, einmalige Konzessionsabgaben oder dergleichen - die Abschreibungssätze sind anhand der Laufzeiten festzulegen. Bestehen Kategorien mit unterschiedlichen Abschreibungssätzen, so ist die Rubrik 7 manuell mit zusätzlichen Zeilen zu ergänzen. Einkaufssummen an andere Wasserversorgungen sind verbindlich mit einem Abschreibungssatz von 3 % einzulragen.

<sup>4</sup> Ermittlung des Einlageprozentsatzes gemäss Kapitel 6.1. der WEA-Broschüre "Finanzierung der Wasserversorgung" (2004).

<sup>5</sup> Die Einlage in die Spezialfinanzierung muss mindestens 60% betragen, solange Verwaltungsvermögen besteht oder der Bestand der SF Werterhalt nicht mehr 25% des Wiederbeschaffungswertes beträgt.

<sup>6</sup> Die einmaligen Anschlussgebühren dürfen an die jährliche Einlage in die Spezialfinanzierung Werterhalt angerechnet werden.

**Wiederbeschaffungswert, Werterhaltungskosten und Einlage in die Spezialfinanzierung Werterhalt für die kommunalen Abwasseranlagen und gegebenenfalls den Gemeindeanteil an den regionalen Anlagen <sup>1</sup>**

Rechnungsjahr:

Gemeinde:  Kontaktperson:

Telefon:

E-Mail:

Datengrundlagen  AWA  
 Gemeinde  Anlagenbuchhaltung

Aktualisierungsjahr:

Datengrundlagen  AWA  
 Verband  Anlagenbuchhaltung

	① Wieder- beschaffungswert in Fr.	② Nutzungsdauer in Jahren	③ Erneuerungsrate in % (100/②)	④ Werterhaltungskosten in Fr./a (①*③)	⑤ Einlage- satz <sup>2</sup> %	⑥ Einlage in die Spezialfinanzierung in Fr./a (④*⑤)
<b>1. Gemeindeanlagen</b>						
1.1 Kanalisationsen	19'150'000	80	1.25%	239'375	60%	143'625
1.2 Spezialbauwerke		50	2.00%	-		-
1.3 Abwasserreinigungsanlagen		33	3.00%	-		-
<b>Total 1 (1.1 - 1.3) bzw. mittlerer Einlagesatz (Spalte ⑤)</b>	<b>19'150'000</b>			<b>239'375</b>	<b>60%</b>	<b>143'625</b>

<b>2. Gemeindeanteil an regionalen Anlagen <sup>3</sup></b>						
2.1 Kanalisationsen		80	1.25%	-		-
2.2 Spezialbauwerke		50	2.00%	-		-
2.3 Abwasserreinigungsanlagen		33	3.00%	-		-
<b>Total 2 (2.1 - 2.3) bzw. mittlerer Einlagesatz (Spalte ⑤)</b>	<b>-</b>			<b>-</b>		<b>-</b>

<b>Total 1 + 2 bzw. mittlerer Einlagesatz (Spalte ⑤)</b>	<b>19'150'000</b>			<b>239'375</b>	<b>60%</b>	<b>143'625</b>
Einmalige Anschlussgebühren, an Einlage angerechnet <sup>4</sup>						
Einlage Spezialfinanzierung abzüglich Anschlussgebühren						<b>143'625</b>

⑦ Stand Verwaltungsvermögen	592'316	in Prozent von ①: (100*⑦/①)	3.1%	Höchstens Fr. 200 / EW <sup>5</sup> EW <sup>6</sup> Fr./EW
⑧ Stand Spezialfinanzierung Werterhalt	2'606'817	in Prozent von ①: (100*⑧/①)	13.6%	
				1'726
				83

Bemerkungen:

Datum:

Unterschrift:

<sup>1</sup> Diese Blatt ist Bestandteil der Jahresrechnung. Eine Kopie senden Sie bitte an das AWA:

[ae.awa@bve.be.ch](mailto:ae.awa@bve.be.ch)

<sup>2</sup> Die Einlage in die Spezialfinanzierung muss mindestens 60% betragen, solange der Bestand der SF Werterhalt nicht mehr als 25% des Wiederbeschaffungswertes beträgt.

<sup>3</sup> Daten des Teils 2 nur dann angeben, wenn der Verband die Einlage in die Spezialfinanzierung nicht selber vornimmt. (Anteil gemäss Kostenverteiler Verband).

<sup>4</sup> Die einmaligen Anschlussgebühren dürfen an die jährliche Einlage in die Spezialfinanzierung Werterhalt angerechnet werden.

<sup>5</sup> Gemäss Artikel 32, Absatz 4 KGV ist die Einlage in die Spezialfinanzierung auf jährlich Fr. 200 (Gemeinde und Region) pro Einwohnerwert beschränkt.

<sup>6</sup> Einwohnerwert (EW): Gemäss Artikel 36g KGV.

## 12.1 Bilanz

		01.01.2025	Zuwachs	Abgang	31.12.2025
	<b>Aktiven</b>	<b>14'303'178.23</b>	<b>30'535'895.58</b>	<b>29'885'788.86</b>	<b>14'953'284.95</b>
<b>10</b>	<b>Finanzvermögen</b>	<b>9'602'811.61</b>	<b>29'878'104.58</b>	<b>29'458'312.56</b>	<b>10'022'603.63</b>
<b>100</b>	<b>Flüssige Mittel u. kurzfrist. Geldanlagen</b>	<b>1'783'455.21</b>	<b>15'259'966.59</b>	<b>13'964'172.25</b>	<b>3'079'249.55</b>
<b>1000</b>	<b>Kasse</b>	<b>1'240.50</b>	<b>17'066.30</b>	<b>16'813.30</b>	<b>1'493.50</b>
10000.00	Kasse	1'240.50	17'066.30	16'813.30	1'493.50
<b>1001</b>	<b>Post</b>	<b>732'682.77</b>	<b>3'396'168.89</b>	<b>2'987'430.13</b>	<b>1'141'421.53</b>
10010.00	Postckeck 45-745-2	732'682.77	3'396'168.89	2'987'430.13	1'141'421.53
<b>1002</b>	<b>Bank</b>	<b>1'049'531.94</b>	<b>10'846'731.40</b>	<b>9'959'928.82</b>	<b>1'936'334.52</b>
10020.00	UBS AG, KK	50'758.64	1'480.00	969.73	51'268.91
10020.01	Regiobank Solothurn AG, KK	49'070.10	38'211.75	195.80	87'086.05
10020.02	Raiffeisenbank Seeland, KK	914'437.67	6'788'126.69	6'452'103.36	1'250'461.00
10020.06	WIR Bank, KK	35'265.53	1'018'162.96	1'006'387.03	47'041.46
10020.08	SLB, KK		3'000'750.00	2'500'272.90	500'477.10
<b>1003</b>	<b>Kurzfristige Geldmarktanlagen</b>		<b>1'000'000.00</b>	<b>1'000'000.00</b>	
10030.01	SLB Festgeld Laufzeit bis 12.6.2025, 0.3%		1'000'000.00	1'000'000.00	
<b>101</b>	<b>Forderungen</b>	<b>3'179'232.25</b>	<b>13'059'381.69</b>	<b>13'455'483.76</b>	<b>2'783'130.18</b>
<b>1010</b>	<b>Ford. aus Lieferungen u. Leistungen ggü. Dritten</b>	<b>848'429.77</b>	<b>2'699'340.10</b>	<b>2'907'344.86</b>	<b>640'425.01</b>
10100.00	Forderungen aus Liefer. und Leist. allg. Haushalt	790'848.80	2'641'662.55	2'810'583.05	621'928.30
10100.01	Forderungen aus Liefer. und Leist. manuell allg. Haushalt	96'673.47	48'744.20	96'631.51	48'786.16
10100.90	Wertberichtigung auf Forderungen allg. Haushalt	-39'092.50	8'933.35	130.30	-30'289.45
<b>1012</b>	<b>Steuerforderungen</b>	<b>1'646'355.69</b>	<b>10'265'746.65</b>	<b>10'507'358.64</b>	<b>1'404'743.70</b>
10120.00	Steuerguthaben NESKO	1'754'344.40	5'102'229.70	5'257'142.30	1'599'431.80
10120.10	Girokonto Kanton	81'157.30	5'163'516.95	5'245'614.30	-940.05
10120.99	Wertberichtigung Gemeindesteuern	-189'146.01		4'602.04	-193'748.05

		01.01.2025	Zuwachs	Abgang	31.12.2025
<b>1014</b>	<b>Transferforderungen</b>	<b>643'661.33</b>	<b>44'452.50</b>		<b>688'113.83</b>
10140.00	Lastenausgleich Fürsorge	643'661.33	44'452.50		688'113.83
<b>1019</b>	<b>Übrige Forderungen</b>	<b>40'785.46</b>	<b>49'842.44</b>	<b>40'780.26</b>	<b>49'847.64</b>
10190.00	Verrechnungssteuer	40'785.46	49'847.64	40'785.46	49'847.64
10192.20	MWST-Vorsteuer ER Abwasser		-5.20	-5.20	
<b>104</b>	<b>Aktive Rechnungsabgrenzungen</b>	<b>38'411.55</b>	<b>51'413.50</b>	<b>38'411.55</b>	<b>51'413.50</b>
<b>1041</b>	<b>Sach- und übriger Betriebsaufwand</b>	<b>12'118.75</b>	<b>15'061.50</b>	<b>12'118.75</b>	<b>15'061.50</b>
10410.00	Aktive RA Sach- und übriger Betriebsaufwand	12'118.75	15'061.50	12'118.75	15'061.50
<b>1043</b>	<b>Transfers der Erfolgsrechnung</b>		<b>26'000.00</b>		<b>26'000.00</b>
10430.00	Aktive RA Transfers der Erfolgsrechnung		26'000.00		26'000.00
<b>1044</b>	<b>Finanzaufwand / Finanzertrag</b>	<b>26'292.80</b>	<b>5'501.00</b>	<b>26'292.80</b>	<b>5'501.00</b>
10440.00	Aktive RA Finanzaufwand/Finanzertrag	26'292.80	5'501.00	26'292.80	5'501.00
<b>1045</b>	<b>Übriger betrieblicher Ertrag</b>		<b>4'851.00</b>		<b>4'851.00</b>
10450.00	Aktive RA übriger betrieblicher Aufwand		4'851.00		4'851.00
<b>106</b>	<b>Vorräte und angefangenen Arbeiten</b>	<b>3'620.00</b>	<b>60.00</b>		<b>3'680.00</b>
<b>1060</b>	<b>Handelswaren</b>	<b>3'620.00</b>	<b>60.00</b>		<b>3'680.00</b>
10603.00	Vorräte (Kehrrichtvignetten, Grüngutmarken)	3'620.00	60.00		3'680.00
<b>107</b>	<b>Finanzanlagen</b>	<b>3'077'550.60</b>	<b>1'507'282.80</b>	<b>2'000'245.00</b>	<b>2'584'588.40</b>
<b>1070</b>	<b>Aktien und Anteilscheine</b>	<b>77'550.60</b>	<b>7'282.80</b>	<b>245.00</b>	<b>84'588.40</b>
10700.00	Aktien Bernische Kraftwerke AG BKW(400 Namenaktien zu CHF 2.50)	60'080.00	7'280.00		67'360.00
10700.01	Aktien Bielersee-Schiffahrtsgesellschaft(400 Aktien zu CHF 1.00)	75.60	2.80		78.40

		01.01.2025	Zuwachs	Abgang	31.12.2025
10700.02	Aktien Busbetriebe Grenchen & Umgebung BGU(49 Aktien zu CHF 500)	17'395.00		245.00	17'150.00
<b>1071</b>	<b>Verzinsliche Anlagen</b>	<b>3'000'000.00</b>	<b>1'500'000.00</b>	<b>2'000'000.00</b>	<b>2'500'000.00</b>
10710.02	Raiffeisen Termingeldanlage Laufzeit bis 31.03.26, 0,25 %	1'000'000.00			1'000'000.00
10710.03	WIR Bank Festgeld Laufzeit bis 17.02.2025, 1,8%	1'000'000.00		1'000'000.00	
10710.04	Raiffeisen Festgeld Laufzeit bis 07.04.2025, 1,15%	1'000'000.00		1'000'000.00	
10710.05	SLB Festgeld Laufzeit bis 12.3.2027, 0,35%		1'000'000.00		1'000'000.00
10710.06	Raiffeisen Festgeld Laufzeit bis 28.08.2028, 0,66%		500'000.00		500'000.00
<b>108</b>	<b>Sachanlagen FV</b>	<b>1'520'542.00</b>			<b>1'520'542.00</b>
<b>1080</b>	<b>Grundstücke FV</b>	<b>867'722.00</b>			<b>867'722.00</b>
10800.00	Kultur- und Bauland	867'722.00			867'722.00
<b>1084</b>	<b>Gebäude FV</b>	<b>652'820.00</b>			<b>652'820.00</b>
10840.00	Oberdorfstrasse 2 und 2 a	652'820.00			652'820.00
<b>14</b>	<b>Verwaltungsvermögen</b>	<b>4'700'366.62</b>	<b>657'791.00</b>	<b>427'476.30</b>	<b>4'930'681.32</b>
<b>140</b>	<b>Sachanlagen VV</b>	<b>3'619'385.32</b>	<b>648'252.35</b>	<b>382'116.30</b>	<b>3'885'521.37</b>
<b>1400</b>	<b>Grundstücke VV unüberbaut</b>	<b>72'907.60</b>			<b>72'907.60</b>
14001.00	Grundstücke Wasserversorgung (SF)	72'907.60			72'907.60
<b>1401</b>	<b>Strassen / Verkehrswege</b>	<b>566'173.00</b>	<b>32'830.80</b>	<b>20'409.80</b>	<b>578'594.00</b>
14010.00	Strassen/Verkehrswege allg. Haushalt	601'478.35	32'830.80		634'309.15
14010.99	WB Strassen / Verkehrswege allg. Haushalt	-35'305.35		20'409.80	-55'715.15
<b>1403</b>	<b>Tiefbauten</b>	<b>1'058'327.00</b>		<b>24'504.00</b>	<b>1'033'823.00</b>
14031.00	Tiefbauten Wasserversorgung (SF)	256'755.15			256'755.15
14031.99	WB Tiefbauten Wasserversorgung (SF)	-10'837.15		5'134.00	-15'971.15
14032.00	Tiefbauten Abwasserentsorgung (SF)	550'146.70			550'146.70

		01.01.2025	Zuwachs	Abgang	31.12.2025
14032.99	WB Tiefbauten Abwasserentsorgung (SF)	-20'789.70		6'876.00	-27'665.70
14034.00	Tiefbauten Elektrizität (SF)	313'563.84			313'563.84
14034.99	WB Tiefbauten Elektrizität (SF)	-30'511.84		12'494.00	-43'005.84
<b>1404</b>	<b>Hochbauten</b>	<b>387'999.00</b>	<b>160'346.25</b>	<b>23'101.25</b>	<b>525'244.00</b>
14040.00	Hochbauten allg. Haushalt	337'498.75	160'346.25		497'845.00
14040.99	WB Hochbauten allg. Haushalt	-68'168.75		19'032.25	-87'201.00
14044.00	Hochbauten Elektrizität (SF)	140'404.45			140'404.45
14044.99	WB Hochbauten Elektrizität	-21'735.45		4'069.00	-25'804.45
<b>1406</b>	<b>Mobilien VV</b>	<b>15'281.00</b>		<b>5'616.00</b>	<b>9'665.00</b>
14060.00	Mobilien allg. Haushalt	56'149.55			56'149.55
14060.99	WB Mobilien allg. Haushalt	-40'868.55		5'616.00	-46'484.55
<b>1407</b>	<b>Anlagen im Bau VV</b>	<b>1'074'281.72</b>	<b>455'075.30</b>	<b>160'346.25</b>	<b>1'369'010.77</b>
14070.00	Anlage im Bau, allg. Haushalt	673'736.24	451'414.40	160'346.25	964'804.39
14071.00	Anlage im Bau Wasserversorgung	143'330.13	2'028.25		145'358.38
14072.00	Anlage im Bau Abwasserentsorgung	69'834.75			69'834.75
14074.00	Anlage im Bau Elektrizität	187'380.60	1'632.65		189'013.25
<b>1409</b>	<b>Übrige Sachanlagen</b>	<b>444'416.00</b>		<b>148'139.00</b>	<b>296'277.00</b>
14099.00	bestehendes Verwaltungsvermögen allg. Haushalt	1'661'625.50			1'661'625.50
14099.30	bestehendes Verwaltungsvermögen Abfall	2'651.35			2'651.35
14099.40	bestehendes Verwaltungsvermögen Elektrizität	145'248.90			145'248.90
14099.93	WB best. VV Abfall	-1'989.35		221.00	-2'210.35
14099.94	WB best. VV Elektrizität	-108'935.90		12'104.00	-121'039.90
14099.99	WB best. VV allg. Haushalt	-1'254'184.50		135'814.00	-1'389'998.50
<b>142</b>	<b>Immaterielle Anlagen</b>	<b>219'430.30</b>	<b>9'538.65</b>	<b>45'360.00</b>	<b>183'608.95</b>
<b>1420</b>	<b>Informatik</b>	<b>40'757.00</b>		<b>33'259.00</b>	<b>7'498.00</b>
14200.00	Informatik allg. Haushalt	166'294.95			166'294.95
14200.99	WB Informatik	-125'537.95		33'259.00	-158'796.95

		01.01.2025	Zuwachs	Abgang	31.12.2025
<b>1427</b>	<b>Immaterielle Anlagen in Realisierung</b>	<b>108'868.30</b>	<b>9'538.65</b>		<b>118'406.95</b>
14270.00	Immaterielle Anlagen in Realisierung	108'868.30	9'538.65		118'406.95
<b>1429</b>	<b>Übrige immaterielle Anlagen</b>	<b>69'805.00</b>		<b>12'101.00</b>	<b>57'704.00</b>
14290.00	Planungen	92'722.56			92'722.56
14290.99	WB immaterielle Anlagen	-22'917.56		12'101.00	-35'018.56
<b>145</b>	<b>Beteiligungen, Grundkapitalien</b>	<b>861'551.00</b>			<b>861'551.00</b>
<b>1454</b>	<b>Beteilig.an öffentl.Unternehmungen</b>	<b>854'551.00</b>			<b>854'551.00</b>
14540.00	Aktien Seelandheim AG, Worben\180 Aktien à CHF 1'000.00)	1'000.00			1'000.00
14540.01	Aktien Kieswerk Arch AG\673 Namenaktien à CHF 1'000.00)	673'000.00			673'000.00
14540.02	Aktien Youtility AG\95 Namenaktien à CHF 100.00)	4'750.00			4'750.00
14540.03	Aktien Kehrichtverbrennungsanlage KEBAG\22 Aktien à CHF 1'000.00)	1.00			1.00
14540.04	Aktien Gebnet AG\1'758 Aktien à CHF 100.00)	175'800.00			175'800.00
<b>1455</b>	<b>Beteilig.an privaten Unternehmungen</b>	<b>7'000.00</b>			<b>7'000.00</b>
14550.03	Aktien Anzeiger Büren und Umgebung AG\70 Namenaktien à CHF 100)	7'000.00			7'000.00
	<b>Passiven</b>	<b>14'303'178.23</b>	<b>9'636'137.00</b>	<b>8'986'030.28</b>	<b>14'953'284.95</b>
<b>20</b>	<b>Fremdkapital</b>	<b>1'278'185.25</b>	<b>8'353'744.69</b>	<b>8'662'401.29</b>	<b>969'528.65</b>
<b>200</b>	<b>Laufende Verbindlichkeiten</b>	<b>856'510.55</b>	<b>8'340'019.34</b>	<b>8'514'502.84</b>	<b>682'027.05</b>
<b>2000</b>	<b>Lauf.Verb.a.Liefer.u.Leist.v.Dritten</b>	<b>853'935.40</b>	<b>7'185'776.58</b>	<b>7'380'884.92</b>	<b>658'827.06</b>
20000.00	Kreditoren	885'799.85	6'939'119.35	7'169'653.67	655'265.53
20000.01	Kreditoren manuell	-31'864.45	35'460.58	34.60	3'561.53
20001.00	Kreditoren AHV/ALV		107'658.60	107'658.60	
20001.01	Kreditor Pensionskasse Previs		85'919.25	85'919.25	
20001.02	Kreditor Unfall-/Krankenversicherungen		17'618.80	17'618.80	

		01.01.2025	Zuwachs	Abgang	31.12.2025
<b>2001</b>	<b>Kontokorrente mit Dritten</b>	<b>-81.10</b>	<b>131'587.40</b>	<b>134'621.70</b>	<b>-3'115.40</b>
20011.00	Regio Feuerwehr Büren a.A.	-81.10	130'560.40	133'594.70	-3'115.40
20012.00	Durchlaufskonto Vereinskartell Arch		1'027.00	1'027.00	
<b>2002</b>	<b>Steuern</b>	<b>-9'193.35</b>	<b>211'085.81</b>	<b>194'667.47</b>	<b>7'224.99</b>
20022.20	MWST-Umsatz ER Abwasser		-0.05	-0.05	
20022.30	MWST-Umsatz ER Abfall		-8.80	-8.80	
20022.40	MWST-Umsatz ER Elektrizität		14.18	14.18	
20022.91	MWST Abrechnungskonto	-9'193.35	211'080.48	194'662.14	7'224.99
<b>2003</b>	<b>Erhaltene Anzahlungen von Dritten</b>	<b>8'999.60</b>	<b>7'140.80</b>		<b>16'140.40</b>
20030.00	Vorinkasso Debitoren	8'999.60	7'140.80		16'140.40
<b>2005</b>	<b>Interne Kontokorrente</b>		<b>804'328.75</b>	<b>804'328.75</b>	
20050.01	Durchlaufskonto FIBU		41'698.00	41'698.00	
20053.00	Durchlaufskonto Löhne		762'630.75	762'630.75	
<b>2006</b>	<b>Depotgelder und Kautionen</b>	<b>2'850.00</b>	<b>100.00</b>		<b>2'950.00</b>
20060.00	Depot Schlüsselbadge	2'850.00	100.00		2'950.00
<b>204</b>	<b>Passive Rechnungsabgrenzungen</b>	<b>137'048.60</b>	<b>3'421.55</b>	<b>137'142.05</b>	<b>3'328.10</b>
<b>2040</b>	<b>Personalaufwand</b>		<b>989.55</b>	<b>93.45</b>	<b>896.10</b>
20400.00	Passive RA Personalaufwand		989.55	93.45	896.10
<b>2041</b>	<b>Sach- und übriger Betriebsaufwand</b>	<b>3'100.00</b>		<b>3'100.00</b>	
20410.00	Passive RA Sach- und übriger Betriebsaufwand	3'100.00		3'100.00	
<b>2043</b>	<b>Transfers der Erfolgsrechnung</b>	<b>129'977.90</b>		<b>129'977.90</b>	
20430.00	Passive RA Transfers der Erfolgsrechnung	129'977.90		129'977.90	
<b>2044</b>	<b>Finanzaufwand / Finanzertrag</b>	<b>3'970.70</b>	<b>2'432.00</b>	<b>3'970.70</b>	<b>2'432.00</b>

		01.01.2025	Zuwachs	Abgang	31.12.2025
20440.00	Passive RA Finanzaufwand/Finanzertrag	3'970.70	2'432.00	3'970.70	2'432.00
<b>205</b>	<b>Kurzfristige Rückstellungen</b>	<b>29'400.00</b>	<b>9'800.00</b>	<b>4'100.00</b>	<b>35'100.00</b>
<b>2050</b>	<b>Kurzfrist.Rückstellungen a.Mehrleist.d.Personals</b>	<b>29'400.00</b>	<b>9'800.00</b>	<b>4'100.00</b>	<b>35'100.00</b>
20500.00	Kurzfristige Rückstellungen aus Mehrleistungen des Personals	29'400.00	9'800.00	4'100.00	35'100.00
<b>209</b>	<b>Verbindlichk.ggü.SF u.Fonds im FK</b>	<b>255'226.10</b>	<b>503.80</b>	<b>6'656.40</b>	<b>249'073.50</b>
<b>2092</b>	<b>Verbindlichk.ggü.Legaten u. Stiftungen o.eig. Rechtspersönlich</b>	<b>255'226.10</b>	<b>503.80</b>	<b>6'656.40</b>	<b>249'073.50</b>
20920.00	Lanzhausstiftung	243'090.65	479.50	6'656.40	236'913.75
20920.01	Gewerbeausstellung Arch 1986	9'095.45	18.20		9'113.65
20920.02	Veloclub Arch (Ueberschuss aus Auflösung)	3'040.00	6.10		3'046.10
<b>29</b>	<b>Eigenkapital</b>	<b>13'024'992.98</b>	<b>1'282'392.31</b>	<b>323'628.99</b>	<b>13'983'756.30</b>
<b>290</b>	<b>Verpfl.(+),Vorschüsse(-)ggü.Spezialfin.</b>	<b>1'506'235.30</b>	<b>236'215.32</b>	<b>123'511.14</b>	<b>1'618'939.48</b>
<b>2900</b>	<b>Spezialfinanzierungen im EK</b>	<b>1'506'235.30</b>	<b>236'215.32</b>	<b>123'511.14</b>	<b>1'618'939.48</b>
29001.00	Spezialfinanzierung Wasserversorgung	477'946.83	26'111.20		504'058.03
29002.00	Spezialfinanzierung Abwasserentsorgung, Bilanzfehlbetrag erstmalig per 31.12.2025	5'512.94		112'338.39	-106'825.45
29003.00	Spezialfinanzierung Abfall	204'445.66		11'172.75	193'272.91
29004.00	Spezialfinanzierung Elektrizitätsversorgung	818'329.87	210'104.12		1'028'433.99
<b>293</b>	<b>Vorfinanzierungen</b>	<b>6'878'120.12</b>	<b>1'046'680.79</b>	<b>38'558.75</b>	<b>7'885'738.36</b>
<b>2930</b>	<b>Vorfinanzierungen</b>	<b>6'878'120.12</b>	<b>1'046'176.99</b>	<b>38'558.75</b>	<b>7'885'738.36</b>
29300.01	SF Werterhalt Liegenschaften FV	285'316.85	46'816.00	2'874.15	329'258.70
29300.02	SF Vorfinanzierung Gemeindeinfrastruktur	2'429'969.89	711'174.99		3'141'144.88
29301.00	Spezialfinanzierung Wasserversorgung Werterhalt	1'705'645.23	126'811.00	23'938.20	1'808'518.03
29302.00	Spezialfinanzierung Abwasserentsorgung Werterhalt	2'457'188.15	161'375.00	11'746.40	2'606'816.75
<b>296</b>	<b>Neubewertungsreserve Finanzvermögen</b>	<b>241'659.10</b>		<b>161'559.10</b>	<b>80'100.00</b>

		01.01.2025	Zuwachs	Abgang	31.12.2025
<b>2960</b>	<b>Neubewertungsreserve Finanzvermögen</b>	<b>241'659.10</b>		<b>161'559.10</b>	<b>80'100.00</b>
29600.00	Neubewertungsreserve Finanzvermögen	161'559.10		161'559.10	
29601.00	Schwankungsreserve	80'100.00			80'100.00
<b>299</b>	<b>Bilanzüberschuss /-fehlbetrag</b>	<b>4'398'978.46</b>			<b>4'398'978.46</b>
<b>2999</b>	<b>Kumulierte Ergebnisse der Vorjahre</b>	<b>4'398'978.46</b>			<b>4'398'978.46</b>
29990.00	Kumulierte Ergebnisse der Vorjahre	4'398'978.46			4'398'978.46

12.2 Erfolgsrechnung nach Funktionen

		Rechnung 2025		Budget 2025		Rechnung 2024	
		Aufwand	Ertrag	Aufwand	Ertrag	Aufwand	Ertrag
	<b>ERFOLGSRECHNUNG</b>	<b>8'815'264.46</b>	<b>8'815'264.46</b>	<b>8'857'550.00</b>	<b>8'857'550.00</b>	<b>9'114'609.51</b>	<b>9'114'609.51</b>
<b>0</b>	<b>Allgemeine Verwaltung</b>	<b>916'003.62</b>	<b>151'189.08</b>	<b>996'900.00</b>	<b>145'050.00</b>	<b>936'854.13</b>	<b>148'500.37</b>
	Nettoaufwand		<b>764'814.54</b>		<b>851'850.00</b>		<b>788'353.76</b>
<b>01</b>	<b>Legislative und Exekutive</b>	<b>123'557.20</b>	<b>90.00</b>	<b>169'970.00</b>		<b>143'327.60</b>	<b>90.00</b>
	Nettoaufwand		<b>123'467.20</b>		<b>169'970.00</b>		<b>143'237.60</b>
<b>011</b>	<b>Legislative</b>	<b>12'911.55</b>		<b>26'790.00</b>		<b>21'043.95</b>	
	Nettoaufwand		<b>12'911.55</b>		<b>26'790.00</b>		<b>21'043.95</b>
<b>0110</b>	<b>Legislative</b>	<b>12'911.55</b>		<b>26'790.00</b>		<b>21'043.95</b>	
3000.00	Löhne, Tag- und Sitzungsgelder an Behörden und Kommis	1'300.00		2'400.00		2'400.00	
3102.00	Drucksachen, Publikationen	5'616.05		18'390.00		12'698.45	
3130.00	Dienstleistungen Dritter	5'995.50		6'000.00		5'945.50	
<b>012</b>	<b>Exekutive</b>	<b>110'645.65</b>	<b>90.00</b>	<b>143'180.00</b>		<b>122'283.65</b>	<b>90.00</b>
	Nettoaufwand		<b>110'555.65</b>		<b>143'180.00</b>		<b>122'193.65</b>
<b>0120</b>	<b>Exekutive</b>	<b>110'645.65</b>	<b>90.00</b>	<b>143'180.00</b>		<b>122'283.65</b>	<b>90.00</b>
3000.00	Löhne, Tag- und Sitzungsgelder an Behörden und Kommis	72'372.75		68'500.00		78'929.20	
3050.00	AG-Beiträge AHV, IV, EO, ALV	8'334.30		5'200.00		5'849.85	
3053.00	AG-Beiträge Unfallversicherung	135.85		200.00		151.90	
3090.00	Aus- und Weiterbildungskosten Personal	40.00		2'500.00		860.00	
3132.00	Honorare externe Berater, Gutachter, Fachexperten, etc.			34'000.00		12'664.35	
3170.00	Reisekosten und Spesen	5'489.60		6'000.00		6'103.85	
3199.00	Gemeinderatskredit	24'273.15		26'780.00		17'724.50	
4260.00	Rückerstattungen Dritter		90.00				90.00
<b>02</b>	<b>Allgemeine Dienste</b>	<b>792'446.42</b>	<b>151'099.08</b>	<b>826'930.00</b>	<b>145'050.00</b>	<b>793'526.53</b>	<b>148'410.37</b>
	Nettoaufwand		<b>641'347.34</b>		<b>681'880.00</b>		<b>645'116.16</b>

		Rechnung 2025		Budget 2025		Rechnung 2024	
		Aufwand	Ertrag	Aufwand	Ertrag	Aufwand	Ertrag
<b>022</b>	<b>Allgemeine Dienste</b>	<b>636'374.87</b>	<b>115'715.53</b>	<b>650'680.00</b>	<b>116'250.00</b>	<b>635'920.63</b>	<b>117'276.47</b>
	<b>Nettoaufwand</b>		<b>520'659.34</b>		<b>534'430.00</b>		<b>518'644.16</b>
<b>0220</b>	<b>Allgemeine Dienste, übrige</b>	<b>636'374.87</b>	<b>115'715.53</b>	<b>650'680.00</b>	<b>116'250.00</b>	<b>635'920.63</b>	<b>117'276.47</b>
3010.00	Löhne des Verwaltungs- und Betriebspersonals	371'945.75		369'000.00		368'254.65	
3010.09	Taggelder von Versicherungen					-1'592.80	
3050.00	AG-Beiträge AHV, IV, EO, ALV	29'220.40		29'500.00		29'324.25	
3052.00	AG-Beiträge Pensionskasse	26'445.00		25'500.00		25'802.45	
3053.00	AG-Beiträge Unfallversicherung	1'432.90		1'400.00		1'451.15	
3055.00	AG-Beiträge Krankentaggeldversicherung	3'114.65		3'200.00		3'125.50	
3090.00	Aus- und Weiterbildungskosten Personal	3'510.00		5'630.00		858.65	
3091.00	Personalwerbung	577.25		900.00		529.70	
3099.00	Übriger Personalaufwand	702.10		1'000.00		513.20	
3100.00	Büromaterial	3'933.95		5'200.00		3'537.80	
3102.00	Drucksachen, Publikationen	1'766.85		4'000.00		2'149.55	
3103.00	Fachliteratur, Zeitschriften	891.90		1'200.00		870.00	
3110.00	Anschaffung Mobiliar und Geräte	519.40		500.00		431.30	
3113.00	Anschaffungen IT-Geräte und Apparate	818.85		900.00		1'694.20	
3118.00	Anschaffungen Software und Lizenzen			3'500.00		11'609.95	
3130.00	Dienstleistungen Dritter	11'987.82		13'200.00		12'532.53	
3132.00	Honorare externe Berater, Gutachter, Fachexperten, etc.	5'496.55		12'000.00		2'153.30	
3134.00	Sachversicherungsprämien	5'718.05		5'800.00		4'966.90	
3150.00	Unterhalt Büromöbel und -geräte	350.00		500.00			
3158.00	Unterhalt immaterielle Anlagen (Software)	107'407.15		103'550.00		107'945.10	
3161.00	Mieten, Benützungskosten Anlagen	2'969.30		3'100.00		2'969.30	
3170.00	Reisekosten und Spesen	672.70		1'000.00		686.55	
3320.00	Planmässige Abschreibungen Informatik VV	25'762.00		25'800.00		25'761.00	
3611.00	Entschädigungen an Kanton	27'830.30		31'000.00		27'084.40	
3636.00	Beiträge an private Organisationen ohne Erwerbszweck	3'302.00		3'300.00		3'262.00	
4210.00	Gebühren für Amtshandlungen		4'953.95		5'500.00		6'449.20
4240.00	Benützungsgebühren und Dienstleistungen		365.70		800.00		191.30
4260.00	Rückerstattungen Dritter		146.88		100.00		346.47

		Rechnung 2025		Budget 2025		Rechnung 2024	
		Aufwand	Ertrag	Aufwand	Ertrag	Aufwand	Ertrag
4611.00	Entschädigungen vom Kanton		749.00		350.00		789.50
4612.00	Interne Verrechnungen		109'500.00		109'500.00		109'500.00
<b>029</b>	<b>Verwaltungsliegenschaften</b>	<b>156'071.55</b>	<b>35'383.55</b>	<b>176'250.00</b>	<b>28'800.00</b>	<b>157'605.90</b>	<b>31'133.90</b>
	<b>Nettoaufwand</b>		<b>120'688.00</b>		<b>147'450.00</b>		<b>126'472.00</b>
<b>0290</b>	<b>Verwaltungsliegenschaft Gemeindezentrum</b>	<b>74'519.40</b>	<b>23'365.95</b>	<b>92'050.00</b>	<b>18'800.00</b>	<b>72'687.65</b>	<b>19'914.00</b>
3010.00	Löhne des Verwaltungs- und Betriebspersonals	16'472.40		16'700.00		15'692.60	
3010.09	Taggelder von Versicherungen					-209.50	
3050.00	AG-Beiträge AHV, IV, EO, ALV	1'318.20		1'350.00		1'288.50	
3052.00	AG-Beiträge Pensionskasse	1'100.40		1'150.00		1'102.20	
3053.00	AG-Beiträge Unfallversicherung	102.60		150.00		114.70	
3055.00	AG-Beiträge Krankentaggeldversicherung	140.40		150.00		137.35	
3090.00	Aus- und Weiterbildungskosten Personal			500.00			
3101.00	Betriebs- und Verbrauchsmaterial	55.35		500.00		278.75	
3110.00	Anschaffung Mobiliar und Geräte	228.45		500.00		1'177.85	
3111.00	Anschaffung Maschinen, Geräte und Fahrzeuge			500.00			
3120.00	Ver- und Entsorgung Liegenschaften	22'760.70		30'100.00		26'635.85	
3130.00	Dienstleistungen Dritter	2'639.75		2'700.00		2'847.30	
3134.00	Sachversicherungsprämien	4'475.35		3'750.00		3'732.45	
3144.00	Unterhalt Hochbauten, Gebäude	13'487.55		12'000.00		8'256.85	
3151.00	Unterhalt Apparate, Maschinen, Fahrzeuge, Werkzeuge	5'628.75		8'100.00		5'522.25	
3170.00	Reisekosten und Spesen	62.50		150.00		62.50	
3300.40	Planmässige Abschreibungen Hochbauten VV	3'547.00		11'250.00		3'548.00	
3930.00	Interne Verrechnungen Betriebs- und Verbrauchsmaterial	2'500.00		2'500.00		2'500.00	
4260.00	Rückerstattungen Dritter		175.00				6.00
4430.00	Mietzinse Oberdorfstrasse 2, 2a		-50.00				
4470.00	Pacht- und Mietzinse Liegenschaften VV		19'837.00		15'300.00		15'428.00
4472.00	Vergütung für Benützungen Liegenschaften VV		1'903.95		2'000.00		2'980.00
4910.00	Interne Verrechnung Dienstleistungen		1'500.00		1'500.00		1'500.00
<b>0291</b>	<b>Verwaltungsliegenschaften</b>	<b>81'552.15</b>	<b>12'017.60</b>	<b>84'200.00</b>	<b>10'000.00</b>	<b>84'918.25</b>	<b>11'219.90</b>
3010.00	Löhne des Verwaltungs- und Betriebspersonals	16'472.30		16'700.00		15'692.05	

		Rechnung 2025		Budget 2025		Rechnung 2024	
		Aufwand	Ertrag	Aufwand	Ertrag	Aufwand	Ertrag
3010.09	Taggelder von Versicherungen					-209.50	
3050.00	AG-Beiträge AHV, IV, EO, ALV	1'317.00		1'350.00		1'287.30	
3052.00	AG-Beiträge Pensionskasse	1'100.40		1'150.00		1'102.20	
3053.00	AG-Beiträge Unfallversicherung	101.50		150.00		113.75	
3055.00	AG-Beiträge Krankentaggeldversicherung	140.40		150.00		137.30	
3101.00	Betriebs- und Verbrauchsmaterial			500.00		198.45	
3110.00	Anschaffung Mobiliar und Geräte					864.25	
3111.00	Anschaffung Maschinen, Geräte und Fahrzeuge	637.80		500.00			
3120.00	Ver- und Entsorgung Liegenschaften	45'165.85		43'000.00		43'017.75	
3130.00	Dienstleistungen Dritter			1'000.00			
3134.00	Sachversicherungsprämien	3'268.30		2'850.00		2'841.95	
3144.00	Unterhalt Hochbauten, Gebäude	2'991.10		5'000.00		9'515.25	
3151.00	Unterhalt Apparate, Maschinen, Fahrzeuge, Werkzeuge			500.00			
3170.00	Reisekosten und Spesen	62.50				62.50	
3300.40	Planmässige Abschreibungen Hochbauten VV	3'974.00		4'000.00		3'974.00	
3320.90	Planmässige Abschreibungen übr. Immaterielle Anlagen	4'321.00		4'350.00		4'321.00	
3930.00	Interne Verrechnungen Betriebs- und Verbrauchsmaterial	2'000.00		3'000.00		2'000.00	
4470.00	Pacht- und Mietzinse Liegenschaften VV		920.00		950.00		960.00
4472.00	Vergütung für Benützungen Liegenschaften VV		1'540.00		150.00		250.00
4910.00	Interne Verrechnung Dienstleistungen		1'500.00		1'500.00		1'500.00
4930.00	Interne Verrechnungen Betriebs- und Verbrauchsmaterial		8'057.60		7'400.00		8'509.90
<b>1</b>	<b>Öffentliche Ordnung und Sicherheit, Verteidigung</b>	<b>86'914.35</b>	<b>35'298.13</b>	<b>89'300.00</b>	<b>25'300.00</b>	<b>77'932.30</b>	<b>28'604.25</b>
	<b>Nettoaufwand</b>		<b>51'616.22</b>		<b>64'000.00</b>		<b>49'328.05</b>
<b>11</b>	<b>Öffentliche Sicherheit</b>	<b>16'396.10</b>	<b>1'500.00</b>	<b>9'650.00</b>		<b>8'268.60</b>	
	<b>Nettoaufwand</b>		<b>14'896.10</b>		<b>9'650.00</b>		<b>8'268.60</b>
<b>111</b>	<b>Polizei</b>	<b>9'831.10</b>	<b>1'500.00</b>	<b>1'850.00</b>		<b>1'704.00</b>	
	<b>Nettoaufwand</b>		<b>8'331.10</b>		<b>1'850.00</b>		<b>1'704.00</b>
<b>1110</b>	<b>Polizei</b>	<b>9'831.10</b>	<b>1'500.00</b>	<b>1'850.00</b>		<b>1'704.00</b>	
3130.00	Dienstleistungen Dritter	7'930.30					

		Rechnung 2025		Budget 2025		Rechnung 2024	
		Aufwand	Ertrag	Aufwand	Ertrag	Aufwand	Ertrag
3631.00	Beiträge an Kanton	1'900.80		1'850.00		1'704.00	
4260.00	Rückerstattungen Dritter		1'500.00				
<b>112</b>	<b>Verkehrssicherheit</b>	<b>6'565.00</b>		<b>7'800.00</b>		<b>6'564.60</b>	
	<b>Nettoaufwand</b>		<b>6'565.00</b>		<b>7'800.00</b>		<b>6'564.60</b>
<b>1120</b>	<b>Verkehrssicherheit</b>	<b>6'565.00</b>		<b>7'800.00</b>		<b>6'564.60</b>	
3300.10	Planmässige Abschreibungen Strassen / Verkehrswege V	906.00				906.10	
3320.90	Planmässige Abschreibungen übr. Immaterielle Anlagen	5'659.00		7'800.00		5'658.50	
<b>14</b>	<b>Allgemeines Rechtswesen</b>	<b>34'151.65</b>	<b>26'673.83</b>	<b>32'500.00</b>	<b>22'000.00</b>	<b>33'734.55</b>	<b>25'304.25</b>
	<b>Nettoaufwand</b>		<b>7'477.82</b>		<b>10'500.00</b>		<b>8'430.30</b>
<b>140</b>	<b>Allgemeines Rechtswesen</b>	<b>34'151.65</b>	<b>26'673.83</b>	<b>32'500.00</b>	<b>22'000.00</b>	<b>33'734.55</b>	<b>25'304.25</b>
	<b>Nettoaufwand</b>		<b>7'477.82</b>		<b>10'500.00</b>		<b>8'430.30</b>
<b>1400</b>	<b>Allgemeines Rechtswesen</b>	<b>34'151.65</b>	<b>26'673.83</b>	<b>32'500.00</b>	<b>22'000.00</b>	<b>33'734.55</b>	<b>25'304.25</b>
3102.00	Drucksachen, Publikationen	2'726.75		4'000.00		2'916.05	
3130.00	Dienstleistungen Dritter	5'589.60		6'000.00		5'692.90	
3132.00	Honorare externe Berater, Gutachter, Fachexperten, etc.	25'835.30		22'500.00		25'125.60	
4210.02	Gebühren für Amtshandlungen (Bauabteilung)		15'295.35		10'000.00		12'920.95
4210.03	Gebühren für Amtshandlungen (EWK/FK)		11'333.48		12'000.00		12'383.30
4611.00	Entschädigungen vom Kanton		45.00				
<b>16</b>	<b>Verteidigung</b>	<b>36'366.60</b>	<b>7'124.30</b>	<b>47'150.00</b>	<b>3'300.00</b>	<b>35'929.15</b>	<b>3'300.00</b>
	<b>Nettoaufwand</b>		<b>29'242.30</b>		<b>43'850.00</b>		<b>32'629.15</b>
<b>162</b>	<b>Zivile Verteidigung</b>	<b>36'366.60</b>	<b>7'124.30</b>	<b>47'150.00</b>	<b>3'300.00</b>	<b>35'929.15</b>	<b>3'300.00</b>
	<b>Nettoaufwand</b>		<b>29'242.30</b>		<b>43'850.00</b>		<b>32'629.15</b>
<b>1620</b>	<b>Zivilschutz</b>	<b>36'366.60</b>	<b>7'124.30</b>	<b>47'150.00</b>	<b>3'300.00</b>	<b>35'929.15</b>	<b>3'300.00</b>
3120.00	Ver- und Entsorgung Liegenschaften	5'586.55		8'800.00		12'609.70	
3130.00	Dienstleistungen Dritter	845.60		850.00		803.00	

		Rechnung 2025		Budget 2025		Rechnung 2024	
		Aufwand	Ertrag	Aufwand	Ertrag	Aufwand	Ertrag
3134.00	Sachversicherungsprämien	241.95		300.00		276.60	
3144.00	Unterhalt Hochbauten, Gebäude	4'094.35		7'500.00		7'368.65	
3151.00	Unterhalt Apparate, Maschinen, Fahrzeuge, Werkzeuge	1'795.55		1'000.00			
3632.00	Beiträge an Gemeinden und Gemeindeverbände	23'802.60		28'700.00		14'871.20	
4611.00	Entschädigungen vom Kanton		250.00		300.00		300.00
4631.00	Beiträge vom Kanton		6'874.30		3'000.00		3'000.00
<b>2</b>	<b>Bildung</b>	<b>1'815'748.42</b>	<b>311'034.20</b>	<b>1'865'650.00</b>	<b>307'200.00</b>	<b>1'900'679.07</b>	<b>247'339.00</b>
	<b>Nettoaufwand</b>		<b>1'504'714.22</b>		<b>1'558'450.00</b>		<b>1'653'340.07</b>
<b>21</b>	<b>Obligatorische Schule</b>	<b>1'813'948.42</b>	<b>311'034.20</b>	<b>1'863'850.00</b>	<b>307'200.00</b>	<b>1'898'879.07</b>	<b>247'339.00</b>
	<b>Nettoaufwand</b>		<b>1'502'914.22</b>		<b>1'556'650.00</b>		<b>1'651'540.07</b>
<b>211</b>	<b>Eingangsstufe</b>	<b>132'649.95</b>	<b>3'087.75</b>	<b>133'500.00</b>	<b>2'950.00</b>	<b>149'952.00</b>	<b>2'564.25</b>
	<b>Nettoaufwand</b>		<b>129'562.20</b>		<b>130'550.00</b>		<b>147'387.75</b>
<b>2110</b>	<b>Kindergarten</b>	<b>132'649.95</b>	<b>3'087.75</b>	<b>133'500.00</b>	<b>2'950.00</b>	<b>149'952.00</b>	<b>2'564.25</b>
3100.00	Büromaterial	338.80		500.00		483.80	
3104.00	Schulmaterial und Lehrmittel	5'918.80		7'600.00		5'860.00	
3119.00	Anschaffungen Mobiliar und Spielzeuge	2'604.00		4'000.00		3'532.65	
3130.00	Dienstleistungen Dritter	421.20		500.00		424.80	
3150.00	Unterhalt Büromöbel und -geräte	89.90		500.00		220.00	
3611.00	Entschädigungen an Kanton	123'277.25		120'400.00		139'430.75	
4611.00	Entschädigungen vom Kanton		3'087.75		2'950.00		2'564.25
<b>212</b>	<b>Primarstufe</b>	<b>641'039.80</b>	<b>51'492.25</b>	<b>546'950.00</b>	<b>47'000.00</b>	<b>700'158.00</b>	<b>53'820.25</b>
	<b>Nettoaufwand</b>		<b>589'547.55</b>		<b>499'950.00</b>		<b>646'337.75</b>
<b>2120</b>	<b>Primarstufe</b>	<b>641'039.80</b>	<b>51'492.25</b>	<b>546'950.00</b>	<b>47'000.00</b>	<b>700'158.00</b>	<b>53'820.25</b>
3090.00	Aus- und Weiterbildungskosten Personal	2'690.00		5'500.00		1'673.55	
3102.01	Fotokopierkosten	4'019.70		3'300.00		3'508.75	
3104.00	Schulmaterial und Lehrmittel	29'362.60		38'350.00		34'718.30	
3104.01	Werkmaterial	10'014.15		13'900.00		9'692.55	

		Rechnung 2025		Budget 2025		Rechnung 2024	
		Aufwand	Ertrag	Aufwand	Ertrag	Aufwand	Ertrag
3110.00	Anschaffung Mobiliar und Geräte					4'781.00	
3113.00	Anschaffungen IT-Geräte und Apparate	800.00		2'900.00		18'656.90	
3119.01	Anschaffungen Musikinstrumente	1'406.85		1'450.00		150.00	
3119.02	Anschaffungen Turn- und Sportmaterial	2'525.30		2'200.00		4'052.95	
3130.00	Dienstleistungen Dritter	1'095.00		1'800.00		1'203.60	
3151.00	Unterhalt Apparate, Maschinen, Fahrzeuge, Werkzeuge	2'827.55		3'100.00		1'049.25	
3153.00	Unterhalt Informatik (Hardware)			2'500.00			
3158.00	Unterhalt immaterielle Anlagen (Software)	9'208.80		4'600.00		17'177.45	
3161.00	Mieten, Benützungskosten Anlagen	1'482.00		1'500.00		1'111.50	
3170.00	Reisekosten und Spesen			1'000.00		343.90	
3300.60	Planmässige Abschreibungen Mobilien VV	208.00		250.00		207.00	
3320.00	Planmässige Abschreibungen Informatik VV	7'497.00		7'500.00		7'498.00	
3611.00	Entschädigungen an Kanton	347'238.00		264'600.00		308'414.00	
3612.03	Schulkosten IFB Schulkreis Büren a.A.	207'172.05		192'500.00		285'919.30	
3612.05	Schulkosten externe Schulen	13'492.80					
4260.00	Rückerstattungen Dritter				2'000.00		
4611.00	Entschädigungen vom Kanton		51'492.25		45'000.00		53'820.25
<b>213</b>	<b>Oberstufe</b>	<b>589'707.32</b>	<b>131'868.75</b>	<b>726'700.00</b>	<b>151'150.00</b>	<b>646'118.77</b>	<b>112'158.75</b>
	<b>Nettoaufwand</b>		<b>457'838.57</b>		<b>575'550.00</b>		<b>533'960.02</b>
<b>2130</b>	<b>Sekundarstufe I</b>	<b>589'707.32</b>	<b>131'868.75</b>	<b>726'700.00</b>	<b>151'150.00</b>	<b>646'118.77</b>	<b>112'158.75</b>
3320.90	Planmässige Abschreibungen übr. Immaterielle Anlagen	1'392.00		1'400.00		1'392.00	
3612.01	Betriebskosten OSZ Arch	288'300.00		291'500.00		301'975.30	
3612.02	Lehrerbesoldung OSZ Arch	244'948.37		350'000.00		269'455.72	
3612.05	Schulkosten externe Schulen	54'619.80		81'400.00		71'843.20	
3637.00	Beiträge an private Haushalte	447.15		2'400.00		1'452.55	
4611.00	Entschädigungen vom Kanton		131'868.75		151'150.00		112'158.75
<b>214</b>	<b>Musikschulen</b>	<b>77'573.00</b>		<b>103'600.00</b>		<b>75'326.40</b>	
	<b>Nettoaufwand</b>		<b>77'573.00</b>		<b>103'600.00</b>		<b>75'326.40</b>
<b>2140</b>	<b>Musikschule</b>	<b>77'573.00</b>		<b>103'600.00</b>		<b>75'326.40</b>	

		Rechnung 2025		Budget 2025		Rechnung 2024	
		Aufwand	Ertrag	Aufwand	Ertrag	Aufwand	Ertrag
3612.00	Entschädigungen an Gemeinden und Gemeindeverbände	77'573.00		103'600.00		75'326.40	
<b>217</b>	<b>Schulliegenschaften</b>	<b>217'353.75</b>	<b>68'680.15</b>	<b>213'150.00</b>	<b>63'900.00</b>	<b>218'266.10</b>	<b>55'224.95</b>
	<b>Nettoaufwand</b>		<b>148'673.60</b>		<b>149'250.00</b>		<b>163'041.15</b>
<b>2170</b>	<b>Schulliegenschaften</b>	<b>217'353.75</b>	<b>68'680.15</b>	<b>213'150.00</b>	<b>63'900.00</b>	<b>218'266.10</b>	<b>55'224.95</b>
3010.00	Löhne des Verwaltungs- und Betriebspersonals	94'579.45		93'000.00		89'355.80	
3050.00	AG-Beiträge AHV, IV, EO, ALV	7'301.45		7'400.00		6'949.60	
3052.00	AG-Beiträge Pensionskasse	7'872.00		8'100.00		7'858.80	
3053.00	AG-Beiträge Unfallversicherung	566.10		650.00		619.75	
3055.00	AG-Beiträge Krankentaggeldversicherung	748.35		750.00		707.90	
3090.00	Aus- und Weiterbildungskosten Personal			500.00			
3101.00	Betriebs- und Verbrauchsmaterial	14'694.45		18'200.00		17'893.20	
3110.00	Anschaffung Mobiliar und Geräte	694.90		500.00		355.00	
3111.00	Anschaffung Maschinen, Geräte und Fahrzeuge			500.00		1'456.25	
3120.00	Ver- und Entsorgung Liegenschaften	39'383.55		34'500.00		35'026.70	
3130.00	Dienstleistungen Dritter			500.00			
3131.00	Planungen und Projektierungen Dritter			500.00		4'351.05	
3134.00	Sachversicherungsprämien	5'542.35		5'000.00		4'985.85	
3144.00	Unterhalt Hochbauten, Gebäude	33'856.50		22'000.00		43'358.70	
3151.00	Unterhalt Apparate, Maschinen, Fahrzeuge, Werkzeuge	353.40		500.00			
3170.00	Reisekosten und Spesen	250.00		250.00		250.00	
3300.40	Planmässige Abschreibungen Hochbauten VV	11'511.25		20'300.00		5'097.50	
4260.00	Rückerstattungen Dritter		31'720.15		27'000.00		18'264.95
4470.00	Pacht- und Mietzinse Liegenschaften VV		30'960.00		30'900.00		30'960.00
4930.00	Interne Verrechnungen Betriebs- und Verbrauchsmaterial		6'000.00		6'000.00		6'000.00
<b>218</b>	<b>Tagesbetreuung</b>	<b>123'651.60</b>	<b>55'905.30</b>	<b>96'650.00</b>	<b>42'200.00</b>	<b>64'712.20</b>	<b>23'570.80</b>
	<b>Nettoaufwand</b>		<b>67'746.30</b>		<b>54'450.00</b>		<b>41'141.40</b>
<b>2180</b>	<b>Tagesbetreuung</b>	<b>123'651.60</b>	<b>55'905.30</b>	<b>96'650.00</b>	<b>42'200.00</b>	<b>64'712.20</b>	<b>23'570.80</b>
3010.00	Löhne des Verwaltungs- und Betriebspersonals	21'584.65		15'000.00		12'139.35	
3050.00	AG-Beiträge AHV, IV, EO, ALV	1'721.20		1'200.00		968.05	

		Rechnung 2025		Budget 2025		Rechnung 2024	
		Aufwand	Ertrag	Aufwand	Ertrag	Aufwand	Ertrag
3053.00	AG-Beiträge Unfallversicherung	53.80		100.00		30.05	
3055.00	AG-Beiträge Krankentaggeldversicherung	183.50		150.00		103.10	
3101.00	Betriebs- und Verbrauchsmaterial	850.05		1'000.00		608.60	
3105.00	Lebensmittel	7'266.20		7'800.00		3'864.05	
3110.00	Anschaffung Mobiliar und Geräte	239.90					
3111.00	Anschaffung Maschinen, Geräte und Fahrzeuge	472.30					
3160.00	Raummiete Tagesschule	2'100.00		2'300.00		2'100.00	
3300.60	Planmässige Abschreibungen Mobilien VV	575.00		600.00		574.00	
3636.00	Beiträge an private Organisationen ohne Erwerbszweck	88'605.00		68'500.00		44'325.00	
4230.00	Elternbeiträge Tagesschule		38'631.70		37'200.00		20'066.80
4631.00	Beiträge vom Kanton		8'213.00		5'000.00		-1'496.00
4632.00	Beiträge von Gemeinden und Gemeindeverbänden		9'060.60				5'000.00
<b>219</b>	<b>Obligatorische Schule</b>	<b>31'973.00</b>		<b>43'300.00</b>		<b>44'345.60</b>	
	<b>Nettoaufwand</b>		<b>31'973.00</b>		<b>43'300.00</b>		<b>44'345.60</b>
<b>2190</b>	<b>Schulleitung und Schulverwaltung</b>	<b>3'002.80</b>		<b>7'500.00</b>		<b>13'926.05</b>	
3000.00	Löhne, Tag- und Sitzungsgelder an Behörden und Kommis	2'470.00		3'050.00		6'243.20	
3090.00	Aus- und Weiterbildungskosten Personal			500.00			
3099.00	Übriger Personalaufwand	111.10		2'000.00		1'124.35	
3113.00	Anschaffungen IT-Geräte und Apparate			1'000.00			
3170.00	Reisekosten und Spesen	421.70		950.00		400.00	
3199.01	übriger Betriebsaufwand					6'158.50	
<b>2192</b>	<b>Schulbibliothek</b>	<b>3'499.70</b>		<b>3'500.00</b>		<b>2'999.85</b>	
3103.01	Bücher für Schulbibliothek	3'499.70		3'500.00		2'999.85	
<b>2193</b>	<b>Schulveranstaltungen</b>	<b>10'606.90</b>		<b>19'800.00</b>		<b>11'806.95</b>	
3130.00	Dienstleistungen Dritter	1'296.55		4'400.00		2'128.50	
3171.00	Exkursionen, Schulreisen, Lager	9'310.35		15'400.00		9'678.45	
<b>2197</b>	<b>Schulsozialdienst</b>	<b>14'863.60</b>		<b>12'500.00</b>		<b>15'612.75</b>	
3132.00	Honorare externe Berater, Gutachter, Fachexperten, etc.	14'863.60		12'500.00		15'612.75	

		Rechnung 2025		Budget 2025		Rechnung 2024	
		Aufwand	Ertrag	Aufwand	Ertrag	Aufwand	Ertrag
29	Übriges Bildungswesen Nettoaufwand	1'800.00		1'800.00		1'800.00	
			1'800.00		1'800.00		1'800.00
299	Bildung Nettoaufwand	1'800.00		1'800.00		1'800.00	
			1'800.00		1'800.00		1'800.00
2991	Erwachsenenbildung	1'800.00		1'800.00		1'800.00	
3636.01	Beitrag an Volkshochschule Grenchen	1'800.00		1'800.00		1'800.00	
3	Kultur, Sport und Freizeit, Kirche Nettoaufwand	57'118.80	13'187.70	58'150.00	14'100.00	52'941.75	14'575.85
			43'931.10		44'050.00		38'365.90
32	Kultur, übrige Nettoaufwand	23'327.50	3'711.70	24'900.00	4'500.00	23'533.55	3'709.85
			19'615.80		20'400.00		19'823.70
329	Kultur Nettoaufwand	23'327.50	3'711.70	24'900.00	4'500.00	23'533.55	3'709.85
			19'615.80		20'400.00		19'823.70
3290	Übrige Kultur	23'327.50	3'711.70	24'900.00	4'500.00	23'533.55	3'709.85
3109.01	Feuerwerk Bundesfeier	6'321.50		6'200.00		6'818.25	
3130.00	Dienstleistungen Dritter	1'383.40		3'600.00		1'591.20	
3130.01	Bundesfeier	5'594.60		5'500.00		5'096.10	
3632.00	Beiträge an Gemeinden und Gemeindeverbände	10'028.00		9'600.00		10'028.00	
4260.00	Rückerstattungen Dritter		691.70		1'500.00		964.85
4260.01	Sponsoring Feuerwerk		3'020.00		3'000.00		2'745.00
33	Medien Nettoaufwand	20'994.50	9'476.00	21'300.00	9'600.00	21'714.60	10'866.00
			11'518.50		11'700.00		10'848.60
332	Massenmedien Nettoaufwand	20'994.50	9'476.00	21'300.00	9'600.00	21'714.60	10'866.00
			11'518.50		11'700.00		10'848.60

		Rechnung 2025		Budget 2025		Rechnung 2024	
		Aufwand	Ertrag	Aufwand	Ertrag	Aufwand	Ertrag
<b>3320</b>	<b>Massenmedien</b>	<b>20'994.50</b>	<b>9'476.00</b>	<b>21'300.00</b>	<b>9'600.00</b>	<b>21'714.60</b>	<b>10'866.00</b>
3102.02	Aufwand Archer Dorf-Zytig	12'054.50		14'000.00		13'654.60	
3130.00	Dienstleistungen Dritter	8'940.00		7'300.00		8'060.00	
4260.00	Rückerstattungen Dritter		4'851.00		4'600.00		4'851.00
4260.02	Ertrag Archer Dorf-Zytig		4'625.00		5'000.00		6'015.00
<b>34</b>	<b>Sport und Freizeit</b>	<b>12'796.80</b>		<b>11'950.00</b>		<b>7'693.60</b>	
	<b>Nettoaufwand</b>		<b>12'796.80</b>		<b>11'950.00</b>		<b>7'693.60</b>
<b>341</b>	<b>Sport</b>	<b>3'456.00</b>		<b>3'450.00</b>			
	<b>Nettoaufwand</b>		<b>3'456.00</b>		<b>3'450.00</b>		
<b>3410</b>	<b>Sport</b>	<b>3'456.00</b>		<b>3'450.00</b>			
3632.00	Beiträge an Gemeinden und Gemeindeverbände	3'456.00		3'450.00			
<b>342</b>	<b>Freizeit</b>	<b>9'340.80</b>		<b>8'500.00</b>		<b>7'693.60</b>	
	<b>Nettoaufwand</b>		<b>9'340.80</b>		<b>8'500.00</b>		<b>7'693.60</b>
<b>3420</b>	<b>Freizeit</b>	<b>9'340.80</b>		<b>8'500.00</b>		<b>7'693.60</b>	
3149.00	Unterhalt übrige Sachanlagen	900.00		1'000.00		900.00	
3636.00	Beiträge an private Organisationen ohne Erwerbszweck	8'440.80		7'500.00		6'793.60	
<b>4</b>	<b>Gesundheit</b>	<b>10'615.80</b>		<b>11'300.00</b>		<b>7'191.75</b>	
	<b>Nettoaufwand</b>		<b>10'615.80</b>		<b>11'300.00</b>		<b>7'191.75</b>
<b>42</b>	<b>Ambulante Krankenpflege</b>	<b>5'589.20</b>		<b>4'300.00</b>		<b>1'611.45</b>	
	<b>Nettoaufwand</b>		<b>5'589.20</b>		<b>4'300.00</b>		<b>1'611.45</b>
<b>421</b>	<b>Ambulante Krankenpflege</b>	<b>5'589.20</b>		<b>4'300.00</b>		<b>1'611.45</b>	
	<b>Nettoaufwand</b>		<b>5'589.20</b>		<b>4'300.00</b>		<b>1'611.45</b>
<b>4210</b>	<b>Ambulante Krankenpflege</b>	<b>5'589.20</b>		<b>4'300.00</b>		<b>1'611.45</b>	
3156.00	Unterhalt Defibrilator	5'589.20		4'300.00		1'611.45	

		Rechnung 2025		Budget 2025		Rechnung 2024	
		Aufwand	Ertrag	Aufwand	Ertrag	Aufwand	Ertrag
<b>43</b>	<b>Gesundheit</b>	<b>5'026.60</b>		<b>7'000.00</b>		<b>5'580.30</b>	
	<b>Nettoaufwand</b>		<b>5'026.60</b>		<b>7'000.00</b>		<b>5'580.30</b>
<b>433</b>	<b>Schulgesundheitsdienst</b>	<b>5'026.60</b>		<b>7'000.00</b>		<b>5'580.30</b>	
	<b>Nettoaufwand</b>		<b>5'026.60</b>		<b>7'000.00</b>		<b>5'580.30</b>
<b>4330</b>	<b>Schulgesundheitsdienst</b>	<b>110.00</b>		<b>1'500.00</b>			
3136.00	Honorare privatärztliche Tätigkeit	110.00		1'500.00			
<b>4331</b>	<b>Schulzahnpflege</b>	<b>4'916.60</b>		<b>5'500.00</b>		<b>5'580.30</b>	
3010.00	Löhne des Verwaltungs- und Betriebspersonals	959.75				351.90	
3050.00	AG-Beiträge AHV, IV, EO, ALV	76.50				28.05	
3053.00	AG-Beiträge Unfallversicherung	1.95				.70	
3106.00	Medizinisches Material	129.10		200.00		130.90	
3136.00	Honorare privatärztliche Tätigkeit	110.70		1'300.00		1'348.75	
3170.00	Reisekosten und Spesen	68.60					
3637.00	Beiträge an private Haushalte	3'570.00		4'000.00		3'720.00	
<b>5</b>	<b>Soziale Sicherheit</b>	<b>1'541'304.30</b>	<b>45'688.60</b>	<b>1'654'150.00</b>	<b>48'600.00</b>	<b>1'486'709.10</b>	<b>45'386.12</b>
	<b>Nettoaufwand</b>		<b>1'495'615.70</b>		<b>1'605'550.00</b>		<b>1'441'322.98</b>
<b>53</b>	<b>Alter + Hinterlassene</b>	<b>425'073.80</b>		<b>470'850.00</b>		<b>433'114.05</b>	
	<b>Nettoaufwand</b>		<b>425'073.80</b>		<b>470'850.00</b>		<b>433'114.05</b>
<b>531</b>	<b>Alters- und Hinterlassenenversicherung AHV</b>	<b>35'746.85</b>		<b>35'200.00</b>		<b>33'193.80</b>	
	<b>Nettoaufwand</b>		<b>35'746.85</b>		<b>35'200.00</b>		<b>33'193.80</b>
<b>5310</b>	<b>Alters- u.Hinterlassenenversicherung AHV</b>	<b>35'746.85</b>		<b>35'200.00</b>		<b>33'193.80</b>	
3612.00	Entschädigungen an Gemeinden und Gemeindeverbände	35'746.85		35'200.00		33'193.80	
<b>532</b>	<b>Ergänzungsleistungen AHV / IV</b>	<b>384'835.00</b>		<b>429'700.00</b>		<b>395'842.00</b>	
	<b>Nettoaufwand</b>		<b>384'835.00</b>		<b>429'700.00</b>		<b>395'842.00</b>

		Rechnung 2025		Budget 2025		Rechnung 2024	
		Aufwand	Ertrag	Aufwand	Ertrag	Aufwand	Ertrag
<b>5320</b>	<b>Ergänzungsleistungen AHV / IV</b>	<b>384'835.00</b>		<b>429'700.00</b>		<b>395'842.00</b>	
3631.00	Beiträge an Kanton	384'835.00		429'700.00		395'842.00	
<b>535</b>	<b>Leistungen an das Alter</b>	<b>4'491.95</b>		<b>5'950.00</b>		<b>4'078.25</b>	
	<b>Nettoaufwand</b>		<b>4'491.95</b>		<b>5'950.00</b>		<b>4'078.25</b>
<b>5350</b>	<b>Leistungen an das Alter</b>	<b>4'491.95</b>		<b>5'950.00</b>		<b>4'078.25</b>	
3000.00	Löhne, Tag- und Sitzungsgelder an Behörden und Kommis	1'485.20		1'100.00		1'775.70	
3130.00	Dienstleistungen Dritter	50.00		250.00		71.30	
3170.00	Reisekosten und Spesen	1'257.70		1'300.00		506.35	
3637.00	Beiträge an private Haushalte	1'699.05		3'300.00		1'724.90	
<b>54</b>	<b>Familie und Jugend</b>	<b>68'581.05</b>	<b>45'688.60</b>	<b>83'900.00</b>	<b>48'600.00</b>	<b>69'567.40</b>	<b>45'386.12</b>
	<b>Nettoaufwand</b>		<b>22'892.45</b>		<b>35'300.00</b>		<b>24'181.28</b>
<b>541</b>	<b>Familienzulagen</b>	<b>4'090.00</b>		<b>8'550.00</b>		<b>5'869.00</b>	
	<b>Nettoaufwand</b>		<b>4'090.00</b>		<b>8'550.00</b>		<b>5'869.00</b>
<b>5410</b>	<b>Familienzulagen</b>	<b>4'090.00</b>		<b>8'550.00</b>		<b>5'869.00</b>	
3631.00	Beiträge an Kanton	4'090.00		8'550.00		5'869.00	
<b>544</b>	<b>Jugendschutz</b>	<b>7'520.30</b>		<b>14'650.00</b>		<b>7'187.00</b>	
	<b>Nettoaufwand</b>		<b>7'520.30</b>		<b>14'650.00</b>		<b>7'187.00</b>
<b>5440</b>	<b>Jugendschutz allgemein</b>	<b>533.30</b>		<b>900.00</b>			
3000.00	Löhne, Tag- und Sitzungsgelder an Behörden und Kommis	458.40		900.00			
3170.00	Reisekosten und Spesen	74.90					
<b>5444</b>	<b>Offene Kinder- und Jugendarbeit</b>	<b>6'987.00</b>		<b>13'750.00</b>		<b>7'187.00</b>	
3636.00	Beiträge an private Organisationen ohne Erwerbszweck	6'987.00		13'750.00		7'187.00	
<b>545</b>	<b>Leistungen an Familien</b>	<b>56'970.75</b>	<b>45'688.60</b>	<b>60'700.00</b>	<b>48'600.00</b>	<b>56'511.40</b>	<b>45'386.12</b>

		Rechnung 2025		Budget 2025		Rechnung 2024	
		Aufwand	Ertrag	Aufwand	Ertrag	Aufwand	Ertrag
	<b>Nettoaufwand</b>		<b>11'282.15</b>		<b>12'100.00</b>		<b>11'125.28</b>
<b>5450</b>	<b>Leistungen an Familien allgemein</b>	<b>56'970.75</b>	<b>45'688.60</b>	<b>60'700.00</b>	<b>48'600.00</b>	<b>466.25</b>	
3636.00	Beiträge an private Organisationen ohne Erwerbszweck	360.00		700.00		466.25	
3637.00	Beiträge an private Haushalte	56'610.75		60'000.00			
4210.00	Gebühren für Amtshandlungen		400.00		600.00		
4611.00	Entschädigungen vom Kanton		45'288.60		48'000.00		
<b>5451</b>	<b>Kinderkrippen und Kinderhorte</b>					<b>56'045.15</b>	<b>45'386.12</b>
3637.00	Beiträge an private Haushalte					56'045.15	
4210.00	Gebühren für Amtshandlungen						550.00
4611.00	Entschädigungen vom Kanton						44'836.12
<b>57</b>	<b>Sozialhilfe und Asylwesen</b>	<b>1'047'649.45</b>		<b>1'099'400.00</b>		<b>984'027.65</b>	
	<b>Nettoaufwand</b>		<b>1'047'649.45</b>		<b>1'099'400.00</b>		<b>984'027.65</b>
<b>579</b>	<b>Sozialhilfe</b>	<b>1'047'649.45</b>		<b>1'099'400.00</b>		<b>984'027.65</b>	
	<b>Nettoaufwand</b>		<b>1'047'649.45</b>		<b>1'099'400.00</b>		<b>984'027.65</b>
<b>5796</b>	<b>Regionaler Sozialdienst</b>	<b>38'020.30</b>		<b>44'800.00</b>		<b>34'288.95</b>	
3632.00	Beiträge an Gemeinden und Gemeindeverbände	38'020.30		44'800.00		34'288.95	
<b>5799</b>	<b>Lastenausgleich Sozialhilfe</b>	<b>1'009'629.15</b>		<b>1'054'600.00</b>		<b>949'738.70</b>	
3611.00	Entschädigungen an Kanton	1'009'629.15		1'054'600.00		949'738.70	
<b>6</b>	<b>Verkehr und Nachrichtenübermittlung</b>	<b>553'292.95</b>	<b>69'363.91</b>	<b>551'900.00</b>	<b>74'750.00</b>	<b>505'363.60</b>	<b>79'796.00</b>
	<b>Nettoaufwand</b>		<b>483'929.04</b>		<b>477'150.00</b>		<b>425'567.60</b>
<b>61</b>	<b>Strassenverkehr</b>	<b>405'799.30</b>	<b>66'403.91</b>	<b>397'600.00</b>	<b>71'850.00</b>	<b>368'929.10</b>	<b>76'863.00</b>
	<b>Nettoaufwand</b>		<b>339'395.39</b>		<b>325'750.00</b>		<b>292'066.10</b>
<b>615</b>	<b>Gemeindestrassen</b>	<b>395'812.05</b>	<b>66'403.91</b>	<b>385'100.00</b>	<b>71'850.00</b>	<b>349'634.75</b>	<b>76'863.00</b>
	<b>Nettoaufwand</b>		<b>329'408.14</b>		<b>313'250.00</b>		<b>272'771.75</b>

		Rechnung 2025		Budget 2025		Rechnung 2024	
		Aufwand	Ertrag	Aufwand	Ertrag	Aufwand	Ertrag
<b>6150</b>	<b>Gemeindestrassen</b>	<b>387'703.05</b>	<b>45'297.45</b>	<b>376'750.00</b>	<b>42'900.00</b>	<b>343'678.35</b>	<b>48'017.55</b>
3010.00	Löhne des Verwaltungs- und Betriebspersonals	159'506.65		164'600.00		162'166.70	
3050.00	AG-Beiträge AHV, IV, EO, ALV	13'038.05		13'150.00		12'748.30	
3052.00	AG-Beiträge Pensionskasse	11'660.70		12'000.00		11'431.80	
3053.00	AG-Beiträge Unfallversicherung	1'009.65		1'200.00		1'130.05	
3055.00	AG-Beiträge Krankentaggeldversicherung	1'389.70		1'400.00		1'358.60	
3090.00	Aus- und Weiterbildungskosten Personal			1'000.00			
3101.00	Betriebs- und Verbrauchsmaterial	4'615.00		7'500.00		3'624.15	
3101.01	Strassensignale	5'823.10		6'200.00		545.75	
3101.02	Treib- & Schmierstoffe	5'147.95		6'000.00		4'754.30	
3111.00	Anschaffung Maschinen, Geräte und Fahrzeuge	3'866.50		2'100.00		1'188.45	
3112.00	Dienstkleider	1'197.10		1'100.00		899.30	
3120.00	Ver- und Entsorgung Liegenschaften	6'012.00		7'000.00		3'265.30	
3120.01	Strom für Strassenbeleuchtung	17'290.80		27'500.00		28'805.85	
3130.00	Dienstleistungen Dritter	22'667.80		1'000.00		733.05	
3131.00	Planungen und Projektierungen Dritter			1'000.00		105.40	
3132.00	Honorare externe Berater, Gutachter, Fachexperten, etc.	1'081.00					
3134.00	Sachversicherungsprämien	3'831.60		4'100.00		3'820.70	
3137.00	Steuern und Abgaben	3'487.90		4'350.00		4'082.10	
3141.00	Unterhalt Strassen / Verkehrswege	54'137.20		64'300.00		51'589.35	
3141.01	Unterhalt Strassenbeleuchtung	17'578.65		12'000.00		4'372.45	
3151.00	Unterhalt Apparate, Maschinen, Fahrzeuge, Werkzeuge	28'919.25		10'000.00		23'048.90	
3161.00	Mieten, Benützungskosten Anlagen	305.65		500.00		2'153.30	
3170.00	Reisekosten und Spesen	800.00		500.00		800.00	
3300.10	Planmässige Abschreibungen Strassen / Verkehrswege VV	19'503.80		23'400.00		16'221.55	
3300.60	Planmässige Abschreibungen Mobilien VV	4'833.00		4'850.00		4'833.00	
4260.00	Rückerstattungen Dritter		3'376.75		1'900.00		4'335.20
4612.00	Interne Verrechnungen		30'000.00		30'000.00		30'000.00
4631.00	Beiträge vom Kanton		11'920.70		11'000.00		13'682.35
<b>6155</b>	<b>Parkplätze</b>	<b>8'109.00</b>	<b>21'106.46</b>	<b>8'350.00</b>	<b>28'950.00</b>	<b>5'956.40</b>	<b>28'845.45</b>
3010.00	Löhne des Verwaltungs- und Betriebspersonals	2'901.65		5'000.00		3'048.00	

		Rechnung 2025		Budget 2025		Rechnung 2024	
		Aufwand	Ertrag	Aufwand	Ertrag	Aufwand	Ertrag
3050.00	AG-Beiträge AHV, IV, EO, ALV	73.50		400.00		242.90	
3053.00	AG-Beiträge Unfallversicherung	-1.25		50.00		11.10	
3055.00	AG-Beiträge Krankentaggeldversicherung	-8.40				6.45	
3134.00	Sachversicherungsprämien	929.40		1'000.00		969.20	
3141.00	Unterhalt Strassen / Verkehrswege	2'976.80		1'100.00		514.25	
3144.00	Unterhalt Hochbauten, Gebäude			300.00			
3170.00	Reisekosten und Spesen	237.30		500.00		164.50	
3930.00	Interne Verrechnungen Betriebs- und Verbrauchsmaterial	1'000.00				1'000.00	
4240.00	Benützungsgebühren und Dienstleistungen		17'026.46		17'950.00		16'805.60
4260.00	Rückerstattungen Dritter						3'159.85
4270.00	Bussen		4'080.00		11'000.00		8'880.00
<b>619</b>	<b>Strassen, übriges</b>	<b>9'987.25</b>		<b>12'500.00</b>		<b>19'294.35</b>	
	<b>Nettoaufwand</b>		<b>9'987.25</b>		<b>12'500.00</b>		<b>19'294.35</b>
<b>6191</b>	<b>Werkhof</b>	<b>9'987.25</b>		<b>12'500.00</b>		<b>19'294.35</b>	
3101.00	Betriebs- und Verbrauchsmaterial	397.90		1'000.00		805.55	
3110.00	Anschaffung Mobiliar und Geräte	1'766.35		2'300.00		42.05	
3120.00	Ver- und Entsorgung Liegenschaften	5'833.25		6'200.00		5'830.10	
3130.00	Dienstleistungen Dritter	828.70		850.00		828.00	
3134.00	Sachversicherungsprämien	753.15		650.00		608.50	
3144.00	Unterhalt Hochbauten, Gebäude	407.90		1'500.00		11'180.15	
<b>62</b>	<b>Öffentlicher Verkehr</b>	<b>147'493.65</b>	<b>2'960.00</b>	<b>154'300.00</b>	<b>2'900.00</b>	<b>136'434.50</b>	<b>2'933.00</b>
	<b>Nettoaufwand</b>		<b>144'533.65</b>		<b>151'400.00</b>		<b>133'501.50</b>
<b>622</b>	<b>Regionalverkehr</b>	<b>1'022.65</b>	<b>800.00</b>	<b>1'350.00</b>	<b>800.00</b>	<b>807.00</b>	<b>800.00</b>
	<b>Nettoaufwand</b>		<b>222.65</b>		<b>550.00</b>		<b>7.00</b>
<b>6220</b>	<b>Regionalverkehr</b>	<b>1'022.65</b>	<b>800.00</b>	<b>1'350.00</b>	<b>800.00</b>	<b>807.00</b>	<b>800.00</b>
3101.00	Betriebs- und Verbrauchsmaterial	201.65					
3110.00	Anschaffung Mobiliar und Geräte			500.00			
3634.00	Beiträge an öffentlichen Unternehmungen	821.00		850.00		807.00	

		Rechnung 2025		Budget 2025		Rechnung 2024	
		Aufwand	Ertrag	Aufwand	Ertrag	Aufwand	Ertrag
4240.00	Benützungsgebühren und Dienstleistungen		800.00		800.00		800.00
<b>629</b>	<b>Öffentlicher Verkehr</b>	<b>146'471.00</b>	<b>2'160.00</b>	<b>152'950.00</b>	<b>2'100.00</b>	<b>135'627.50</b>	<b>2'133.00</b>
	<b>Nettoaufwand</b>		<b>144'311.00</b>		<b>150'850.00</b>		<b>133'494.50</b>
<b>6290</b>	<b>Öffentlicher Verkehr</b>	<b>2'000.00</b>	<b>2'160.00</b>	<b>1'800.00</b>	<b>2'100.00</b>	<b>2'000.00</b>	<b>2'133.00</b>
3101.05	BSG Tageskarten	2'000.00		1'800.00		2'000.00	
4250.01	Verkauf BSG Tageskarten		2'160.00		2'100.00		2'133.00
<b>6291</b>	<b>Gemeindeanteil Öffentlicher Verkehr</b>	<b>144'471.00</b>		<b>151'150.00</b>		<b>133'627.50</b>	
3631.60	Lastenausgleich öffentlicher Verkehr	144'471.00		151'150.00		133'627.50	
<b>7</b>	<b>Umweltschutz und Raumordnung</b>	<b>874'777.74</b>	<b>860'940.64</b>	<b>927'650.00</b>	<b>893'200.00</b>	<b>860'213.37</b>	<b>834'263.37</b>
	<b>Nettoaufwand</b>		<b>13'837.10</b>		<b>34'450.00</b>		<b>25'950.00</b>
<b>71</b>	<b>Wasserversorgung</b>	<b>262'088.50</b>	<b>257'229.45</b>	<b>294'100.00</b>	<b>285'600.00</b>	<b>251'837.34</b>	<b>245'343.89</b>
	<b>Nettoaufwand</b>		<b>4'859.05</b>		<b>8'500.00</b>		<b>6'493.45</b>
<b>710</b>	<b>Wasserversorgung</b>	<b>262'088.50</b>	<b>257'229.45</b>	<b>294'100.00</b>	<b>285'600.00</b>	<b>251'837.34</b>	<b>245'343.89</b>
	<b>Nettoaufwand</b>		<b>4'859.05</b>		<b>8'500.00</b>		<b>6'493.45</b>
<b>7100</b>	<b>Wasserversorgung allgemein</b>	<b>4'859.05</b>		<b>8'500.00</b>		<b>6'493.45</b>	
3120.02	Ver- und Entsorgung Brunnen	4'859.05		7'000.00		6'005.05	
3144.00	Unterhalt Hochbauten, Gebäude			500.00		7.55	
3149.00	Unterhalt übrige Sachanlagen			1'000.00		480.85	
<b>7101</b>	<b>Wasserversorgung [Gemeindebetrieb]</b>	<b>257'229.45</b>	<b>257'229.45</b>	<b>285'600.00</b>	<b>285'600.00</b>	<b>245'343.89</b>	<b>245'343.89</b>
3010.00	Löhne des Verwaltungs- und Betriebspersonals	2'975.00		5'100.00		5'100.00	
3050.00	AG-Beiträge AHV, IV, EO, ALV	237.30		450.00		406.70	
3053.00	AG-Beiträge Unfallversicherung	18.40		50.00		36.05	
3090.00	Aus- und Weiterbildungskosten Personal			2'850.00			
3101.00	Betriebs- und Verbrauchsmaterial	68.50		1'000.00		320.00	
3103.02	Pläne			500.00			

		Rechnung 2025		Budget 2025		Rechnung 2024	
		Aufwand	Ertrag	Aufwand	Ertrag	Aufwand	Ertrag
3111.00	Anschaffung Maschinen, Geräte und Fahrzeuge	6'650.00		10'000.00			
3120.00	Ver- und Entsorgung Liegenschaften	18'142.35		18'000.00		22'175.65	
3130.00	Dienstleistungen Dritter	20'093.35		26'150.00		19'244.79	
3132.00	Honorare externe Berater, Gutachter, Fachexperten, etc.	5'590.00		6'000.00		6'642.15	
3134.00	Sachversicherungsprämien	2'467.65		2'200.00		2'181.65	
3143.00	Unterhalt übrige Tiefbauten	9'998.95		40'000.00		21'059.95	
3144.00	Unterhalt Hochbauten, Gebäude	4'530.35		10'000.00		949.90	
3151.00	Unterhalt Apparate, Maschinen, Fahrzeuge, Werkzeuge			500.00		316.55	
3158.10	Unterhalt immaterielle Anlagen (Software)	3'056.40		3'000.00		3'192.45	
3159.00	Unterhalt Hydrantenanlagen	8'187.80		9'400.00		8'821.20	
3180.00	Wertberichtigung auf Forderungen	-3'963.35				937.95	
3181.00	Tatsächliche Forderungsverluste	.95				-.10	
3300.30	Planmässige Abschreibungen übr. Tiefbauten VV	5'134.00		5'450.00		5'158.35	
3510.10	Einlage in SF WE, Wiederbeschaffungswert	111'435.00		111'500.00		111'435.00	
3510.50	Einlage in SF WE, Anschlussgebühren	15'376.00		12'000.00		16'178.00	
3612.04	Interne Verrechnungen	21'009.60		21'300.00		21'077.65	
3636.00	Beiträge an private Organisationen ohne Erwerbszweck	110.00		150.00		110.00	
4240.10	Wasserverkauf		93'486.40		145'500.00		119'351.05
4240.11	Grundgebühren (Wasser)		118'899.20		79'500.00		91'158.75
4240.50	Anschlussgebühren		15'376.00		12'000.00		16'178.00
4260.00	Rückerstattungen Dritter		610.25				63.00
4409.00	Interne Verrechnung von kalk. Zinsen		3'435.65		3'150.00		3'252.20
4510.10	Entnahme SF WE, Wiederbeschaffungswert		23'938.20		6'200.00		7'050.20
4612.00	Interne Verrechnungen		1'483.75		1'750.00		1'158.30
9010.20	Ertragsüberschuss Wasser	26'111.20					
9011.10	Aufwandüberschuss Wasser				37'500.00		7'132.39
<b>72</b>	<b>Abwasserentsorgung</b>	<b>415'425.79</b>	<b>415'425.79</b>	<b>401'600.00</b>	<b>401'600.00</b>	<b>392'475.70</b>	<b>392'475.70</b>
<b>720</b>	<b>Abwasserentsorgung</b>	<b>415'425.79</b>	<b>415'425.79</b>	<b>401'600.00</b>	<b>401'600.00</b>	<b>392'475.70</b>	<b>392'475.70</b>
<b>7201</b>	<b>Abwasserentsorgung [Gemeindebetrieb]</b>	<b>415'425.79</b>	<b>415'425.79</b>	<b>401'600.00</b>	<b>401'600.00</b>	<b>392'475.70</b>	<b>392'475.70</b>
3130.00	Dienstleistungen Dritter			500.00			

		Rechnung 2025		Budget 2025		Rechnung 2024	
		Aufwand	Ertrag	Aufwand	Ertrag	Aufwand	Ertrag
3132.00	Honorare externe Berater, Gutachter, Fachexperten, etc.	2'026.75		10'000.00			
3143.00	Unterhalt übrige Tiefbauten	34'242.70		10'000.00		18'235.25	
3158.10	Unterhalt immaterielle Anlagen (Software)	2'184.40		2'200.00		2'171.00	
3180.00	Wertberichtigung auf Forderungen	-4'184.40				1'434.25	
3300.30	Planmässige Abschreibungen übr. Tiefbauten VV	6'876.00		7'900.00		6'877.50	
3320.90	Planmässige Abschreibungen übr. Immaterielle Anlagen	729.00		750.00		730.00	
3510.10	Einlage in SF WE, Wiederbeschaffungswert	143'625.00		143'700.00		143'625.00	
3510.50	Einlage in SF WE, Anschlussgebühren	17'750.00		15'000.00		18'625.00	
3612.04	Interne Verrechnungen	40'493.35		41'050.00		40'235.95	
3631.00	Beiträge an Kanton	10'009.75		9'900.00		9'939.90	
3632.20	Betriebsbeitrag an ARA Regio Grenchen	161'673.24		160'600.00		148'098.82	
4240.20	Abwasserverbrauchsgebühren		219'273.80		261'700.00		291'314.45
4240.21	Grundgebühren (Abwasser)		50'412.50		80'300.00		50'256.15
4240.50	Anschlussgebühren		17'750.00		15'000.00		18'625.00
4260.00	Rückerstattungen Dritter		170.10				170.10
4409.00	Interne Verrechnung von kalk. Zinsen		3'734.60		3'500.00		3'512.05
4510.10	Entnahme SF WE, Wiederbeschaffungswert		11'746.40		19'400.00		28'597.95
9010.20	Ertragsüberschuss Abwasser					2'503.03	
9011.20	Aufwandüberschuss Abwasser		112'338.39		21'700.00		
<b>73</b>	<b>Abfall</b>	<b>165'279.65</b>	<b>165'279.65</b>	<b>183'700.00</b>	<b>183'700.00</b>	<b>173'489.28</b>	<b>173'489.28</b>
<b>730</b>	<b>Abfall</b>	<b>165'279.65</b>	<b>165'279.65</b>	<b>183'700.00</b>	<b>183'700.00</b>	<b>173'489.28</b>	<b>173'489.28</b>
<b>7301</b>	<b>Abfall [Gemeindebetrieb]</b>	<b>165'279.65</b>	<b>165'279.65</b>	<b>183'700.00</b>	<b>183'700.00</b>	<b>173'489.28</b>	<b>173'489.28</b>
3101.04	Kehricht- und Grüngutmarken	5'226.15		5'500.00		5'554.76	
3130.00	Dienstleistungen Dritter	1'124.50		1'400.00		1'165.75	
3130.30	Kehrichtabfuhr	41'404.00		46'000.00		40'828.36	
3130.31	Deponiegebühr	48'633.75		53'000.00		47'942.54	
3130.32	Entsorgung	7'910.00		11'500.00		10'381.58	
3130.33	Abfuhr- u. Entsorgungskosten Grünabfuhr	38'713.80		43'000.00		44'589.34	
3134.00	Sachversicherungsprämien	34.55		50.00		39.50	
3151.30	Unterhalt Abfallanlage			500.00			

		Rechnung 2025		Budget 2025		Rechnung 2024	
		Aufwand	Ertrag	Aufwand	Ertrag	Aufwand	Ertrag
3180.00	Wertberichtigung auf Forderungen	41.10				254.90	
3181.00	Tatsächliche Forderungsverluste	111.90				360.85	
3300.90	Planmässige Abschreibungen (bish. VV, 12 J.)	221.00		250.00		221.00	
3612.04	Interne Verrechnungen	20'000.00		20'000.00		20'000.00	
3632.30	Betriebsbeitrag an Kadaversammelstelle Leuzigen	1'858.90		2'500.00		2'150.70	
4240.30	Kehrichtabfuhrgebühren		74'063.05		80'000.00		80'858.07
4240.31	Grundgebühren (Kehricht)		54'899.25		54'000.00		54'810.00
4240.32	Grüngutgebühren		21'280.35		21'000.00		22'189.00
4260.00	Rückerstattungen Dritter		3'456.45		4'000.00		4'217.05
4409.00	Interne Verrechnung von kalk. Zinsen		407.80		450.00		429.30
9011.30	Aufwandüberschuss Abfall		11'172.75		24'250.00		10'985.86
<b>74</b>	<b>Verbauungen</b>	<b>10'333.85</b>		<b>15'400.00</b>		<b>14'293.35</b>	
	<b>Nettoaufwand</b>		<b>10'333.85</b>		<b>15'400.00</b>		<b>14'293.35</b>
<b>741</b>	<b>Gewässerverbauungen</b>	<b>10'333.85</b>		<b>15'400.00</b>		<b>14'293.35</b>	
	<b>Nettoaufwand</b>		<b>10'333.85</b>		<b>15'400.00</b>		<b>14'293.35</b>
<b>7410</b>	<b>Gewässerverbauungen</b>	<b>10'333.85</b>		<b>15'400.00</b>		<b>14'293.35</b>	
3142.00	Unterhalt Wasserbau	1'929.85		6'000.00		1'782.35	
3631.00	Beiträge an Kanton	8'404.00		9'400.00		12'511.00	
<b>75</b>	<b>Arten- und Landschaftsschutz</b>		<b>3'265.75</b>		<b>3'300.00</b>		<b>3'264.50</b>
	<b>Nettoertrag</b>	<b>3'265.75</b>		<b>3'300.00</b>		<b>3'264.50</b>	
<b>750</b>	<b>Arten- und Landschaftsschutz</b>		<b>3'265.75</b>		<b>3'300.00</b>		<b>3'264.50</b>
	<b>Nettoertrag</b>	<b>3'265.75</b>		<b>3'300.00</b>		<b>3'264.50</b>	
<b>7500</b>	<b>Arten- und Landschaftsschutz</b>		<b>3'265.75</b>		<b>3'300.00</b>		<b>3'264.50</b>
4260.00	Rückerstattungen Dritter		3'265.75		3'300.00		3'264.50
<b>77</b>	<b>Übriger Umweltschutz</b>	<b>12'923.95</b>	<b>19'740.00</b>	<b>14'950.00</b>	<b>19'000.00</b>	<b>19'447.70</b>	<b>19'690.00</b>
	<b>Nettoertrag</b>	<b>6'816.05</b>		<b>4'050.00</b>		<b>242.30</b>	

		Rechnung 2025		Budget 2025		Rechnung 2024	
		Aufwand	Ertrag	Aufwand	Ertrag	Aufwand	Ertrag
<b>771</b>	<b>Friedhof und Bestattung</b>						
	<b>Nettoaufwand</b>	<b>11'403.05</b>	<b>1'940.00</b>	<b>12'450.00</b>	<b>2'000.00</b>	<b>17'514.50</b>	<b>1'990.00</b>
			<b>9'463.05</b>		<b>10'450.00</b>		<b>15'524.50</b>
<b>7710</b>	<b>Friedhof und Bestattung allgemein</b>	<b>11'403.05</b>	<b>1'940.00</b>	<b>12'450.00</b>	<b>2'000.00</b>	<b>17'514.50</b>	<b>1'990.00</b>
3101.00	Betriebs- und Verbrauchsmaterial	983.05		1'300.00		840.30	
3120.00	Ver- und Entsorgung Liegenschaften	4'486.60		4'300.00		4'217.75	
3134.00	Sachversicherungsprämien	419.70		450.00		418.45	
3144.00	Unterhalt Hochbauten, Gebäude	5'513.70		6'400.00		12'038.00	
4260.00	Rückerstattungen Dritter		1'940.00		2'000.00		1'990.00
<b>779</b>	<b>Umweltschutz</b>	<b>1'520.90</b>	<b>17'800.00</b>	<b>2'500.00</b>	<b>17'000.00</b>	<b>1'933.20</b>	<b>17'700.00</b>
	<b>Nettoertrag</b>	<b>16'279.10</b>		<b>14'500.00</b>		<b>15'766.80</b>	
<b>7792</b>	<b>Hundetoiletten</b>	<b>1'520.90</b>	<b>17'800.00</b>	<b>2'500.00</b>	<b>17'000.00</b>	<b>1'933.20</b>	<b>17'700.00</b>
3101.00	Betriebs- und Verbrauchsmaterial	1'520.90		2'000.00		1'933.20	
3119.04	Anschaffung Robidog			500.00			
4033.00	Hundetaxen		17'800.00		17'000.00		17'700.00
<b>79</b>	<b>Raumordnung</b>	<b>8'726.00</b>		<b>17'900.00</b>		<b>8'670.00</b>	
	<b>Nettoaufwand</b>		<b>8'726.00</b>		<b>17'900.00</b>		<b>8'670.00</b>
<b>790</b>	<b>Raumordnung</b>	<b>8'726.00</b>		<b>17'900.00</b>		<b>8'670.00</b>	
	<b>Nettoaufwand</b>		<b>8'726.00</b>		<b>17'900.00</b>		<b>8'670.00</b>
<b>7900</b>	<b>Raumordnung allgemein</b>			<b>9'200.00</b>			
3320.90	Planmässige Abschreibungen übr. Immaterielle Anlagen			9'200.00			
<b>7906</b>	<b>Regionale Planungsgruppen</b>	<b>8'726.00</b>		<b>8'700.00</b>		<b>8'670.00</b>	
3634.00	Beiträge an öffentlichen Unternehmungen	8'726.00		8'700.00		8'670.00	
<b>8</b>	<b>Volkswirtschaft</b>	<b>1'674'755.05</b>	<b>1'728'768.20</b>	<b>1'758'000.00</b>	<b>1'821'800.00</b>	<b>2'138'269.84</b>	<b>2'210'306.74</b>
	<b>Nettoertrag</b>	<b>54'013.15</b>		<b>63'800.00</b>		<b>72'036.90</b>	

		Rechnung 2025		Budget 2025		Rechnung 2024	
		Aufwand	Ertrag	Aufwand	Ertrag	Aufwand	Ertrag
<b>81</b>	<b>Landwirtschaft</b>						
	<b>Nettoaufwand</b>	<b>1'607.80</b>	<b>653.55</b>	<b>1'900.00</b>	<b>700.00</b>	<b>2'054.90</b>	<b>884.75</b>
			<b>954.25</b>		<b>1'200.00</b>		<b>1'170.15</b>
<b>811</b>	<b>Verwaltung, Vollzug und Kontrolle</b>	<b>1'607.80</b>	<b>653.55</b>	<b>1'900.00</b>	<b>700.00</b>	<b>2'054.90</b>	<b>884.75</b>
	<b>Nettoaufwand</b>		<b>954.25</b>		<b>1'200.00</b>		<b>1'170.15</b>
<b>8110</b>	<b>Verwaltung, Vollzug und Kontrolle</b>	<b>1'607.80</b>	<b>653.55</b>	<b>1'900.00</b>	<b>700.00</b>	<b>2'054.90</b>	<b>884.75</b>
3010.00	Löhne des Verwaltungs- und Betriebspersonals	654.20		800.00		728.80	
3170.00	Reisekosten und Spesen	20.00		100.00		62.20	
3636.02	Unt.-Kostenbeitrag an Bodenverb.-Gen. PW Felb	933.60		1'000.00		1'263.90	
4260.00	Rückerstattungen Dritter		653.55		700.00		884.75
<b>82</b>	<b>Forstwirtschaft</b>			<b>1'000.00</b>			
	<b>Nettoaufwand</b>				<b>1'000.00</b>		
<b>820</b>	<b>Forstwirtschaft</b>			<b>1'000.00</b>			
	<b>Nettoaufwand</b>				<b>1'000.00</b>		
<b>8200</b>	<b>Forstwirtschaft</b>			<b>1'000.00</b>			
3130.00	Dienstleistungen Dritter			1'000.00			
<b>85</b>	<b>Industrie, Gewerbe, Handel</b>					<b>8'000.00</b>	
	<b>Nettoaufwand</b>						<b>8'000.00</b>
<b>850</b>	<b>Industrie, Gewerbe, Handel</b>					<b>8'000.00</b>	
	<b>Nettoaufwand</b>						<b>8'000.00</b>
<b>8506</b>	<b>Regionale Wirtschaftsförderung</b>					<b>8'000.00</b>	
3199.01	übriger Betriebsaufwand					8'000.00	
<b>87</b>	<b>Brennstoffe und Energie</b>	<b>1'673'147.25</b>	<b>1'701'770.60</b>	<b>1'755'100.00</b>	<b>1'785'100.00</b>	<b>2'128'214.94</b>	<b>2'182'177.04</b>
	<b>Nettoertrag</b>	<b>28'623.35</b>		<b>30'000.00</b>		<b>53'962.10</b>	

		Rechnung 2025		Budget 2025		Rechnung 2024	
		Aufwand	Ertrag	Aufwand	Ertrag	Aufwand	Ertrag
<b>871</b>	<b>Elektrizität</b>	<b>1'673'147.25</b>	<b>1'701'770.60</b>	<b>1'755'100.00</b>	<b>1'785'100.00</b>	<b>2'128'214.94</b>	<b>2'182'177.04</b>
	<b>Nettoertrag</b>	<b>28'623.35</b>		<b>30'000.00</b>		<b>53'962.10</b>	
<b>8710</b>	<b>Elektrizität allgemein</b>		<b>28'623.35</b>		<b>30'000.00</b>		<b>53'962.10</b>
4612.41	Gemeindeabgabe Elektrizitätsversorgung		28'623.35		30'000.00		53'962.10
<b>8711</b>	<b>Elektrizitätsnetz [Gemeindebetrieb]</b>	<b>1'673'147.25</b>	<b>1'673'147.25</b>	<b>1'755'100.00</b>	<b>1'755'100.00</b>	<b>2'128'214.94</b>	<b>2'128'214.94</b>
3010.00	Löhne des Verwaltungs- und Betriebspersonals	6'042.50		7'800.00		6'449.85	
3053.00	AG-Beiträge Unfallversicherung	15.05		50.00		16.05	
3090.00	Aus- und Weiterbildungskosten Personal	360.00		350.00		620.00	
3101.41	Energieankauf	739'271.95		918'000.00		1'235'726.77	
3101.42	Netznutzungsentgelt Vorlieferant	306'164.95		350'000.00		320'082.91	
3101.43	Swissgrid Dienstleistungen SDL	25'660.00		28'000.00		44'316.21	
3101.47	Förderabgabe	111'257.65		115'000.00		137'731.10	
3101.48	Winterreserve	6'969.56		12'000.00		69'845.51	
3120.00	Ver- und Entsorgung Liegenschaften	132.00		100.00		84.00	
3130.00	Dienstleistungen Dritter	17'181.90		31'400.00		16'248.17	
3131.00	Planungen und Projektierungen Dritter			500.00			
3132.00	Honorare externe Berater, Gutachter, Fachexperten, etc.	1'725.00					
3132.40	Dienstleistungen Youtility AG	35'206.60		25'850.00		35'066.58	
3132.41	Dienstleistungen Gebnet AG	87'629.95		110'800.00		98'971.80	
3134.00	Sachversicherungsprämien	1'256.00		1'250.00		1'238.25	
3137.00	Steuern und Abgaben	460.00		500.00		460.00	
3143.00	Unterhalt übrige Tiefbauten	3'710.30		10'000.00		6'857.50	
3144.00	Unterhalt Hochbauten, Gebäude			5'000.00			
3158.10	Unterhalt immaterielle Anlagen (Software)	2'184.40		2'400.00		2'170.95	
3180.00	Wertberichtigung auf Forderungen	-785.60				1'477.95	
3181.00	Tatsächliche Forderungsverluste	-189.43		2'000.00		4'919.65	
3300.30	Planmässige Abschreibungen übr. Tiefbauten VV	12'494.00		10'700.00		14'298.04	
3300.40	Planmässige Abschreibungen Hochbauten VV	4'069.00		3'300.00		4'067.55	
3300.90	Planmässige Abschreibungen (bish. VV, 12 J.)	12'104.00		12'100.00		12'104.00	
3602.40	Gemeindeabgaben	28'623.35		30'000.00		53'962.10	

		Rechnung 2025		Budget 2025		Rechnung 2024	
		Aufwand	Ertrag	Aufwand	Ertrag	Aufwand	Ertrag
3612.04	Interne Verrechnungen	61'500.00		61'500.00		61'500.00	
4240.05	Ertrag Gemeindeabgaben		28'623.35		30'000.00		53'962.10
4240.40	Energieverkauf		762'827.80		870'000.00		910'529.80
4240.41	Netznutzungsentgelt		693'100.70		680'000.00		606'653.75
4240.43	Swissgrid Dienstleistungen SDL		31'480.40		28'000.00		40'473.25
4240.47	Förderabgabe		131'648.40		115'000.00		124'113.20
4240.48	Winterreserve		13'164.95		12'000.00		64'753.80
4240.50	Anschlussgebühren		4'800.00		12'000.00		
4260.40	Rückerstattungen Dritter		4'784.60		4'600.00		4'669.90
4409.00	Interne Verrechnung von kalk. Zinsen		412.85		900.00		1'070.20
4463.00	Finanzertrag von öff. Unternehmungen		285.00				285.00
4612.00	Interne Verrechnungen		2'019.20		2'600.00		2'155.30
9010.40	Ertragsüberschuss Elektro	210'104.12		16'500.00			
9011.40	Aufwandüberschuss Elektro						319'548.64
<b>89</b>	<b>Sonstige gewerbliche Betriebe</b>		<b>26'344.05</b>		<b>36'000.00</b>		<b>27'244.95</b>
	<b>Nettoertrag</b>	<b>26'344.05</b>		<b>36'000.00</b>		<b>27'244.95</b>	
<b>890</b>	<b>Sonstige gewerbliche Betriebe</b>		<b>26'344.05</b>		<b>36'000.00</b>		<b>27'244.95</b>
	<b>Nettoertrag</b>	<b>26'344.05</b>		<b>36'000.00</b>		<b>27'244.95</b>	
<b>8900</b>	<b>Sonstige gewerbliche Betriebe</b>		<b>26'344.05</b>		<b>36'000.00</b>		<b>27'244.95</b>
4612.00	Entschädigungen von Gemeinden und Gemeindeverbänden		26'344.05		36'000.00		27'244.95
<b>9</b>	<b>Finanzen und Steuern</b>	<b>1'284'733.43</b>	<b>5'599'794.00</b>	<b>944'550.00</b>	<b>5'527'550.00</b>	<b>1'148'454.60</b>	<b>5'505'837.81</b>
	<b>Nettoertrag</b>	<b>4'315'060.57</b>		<b>4'583'000.00</b>		<b>4'357'383.21</b>	
<b>91</b>	<b>Steuern</b>	<b>34'566.99</b>	<b>4'899'029.70</b>	<b>40'000.00</b>	<b>4'929'600.00</b>	<b>71'560.34</b>	<b>4'801'795.60</b>
	<b>Nettoertrag</b>	<b>4'864'462.71</b>		<b>4'889'600.00</b>		<b>4'730'235.26</b>	
<b>910</b>	<b>Steuern</b>	<b>34'566.99</b>	<b>4'899'029.70</b>	<b>40'000.00</b>	<b>4'929'600.00</b>	<b>71'560.34</b>	<b>4'801'795.60</b>
	<b>Nettoertrag</b>	<b>4'864'462.71</b>		<b>4'889'600.00</b>		<b>4'730'235.26</b>	

		Rechnung 2025		Budget 2025		Rechnung 2024	
		Aufwand	Ertrag	Aufwand	Ertrag	Aufwand	Ertrag
<b>9100</b>	<b>Allgemeine Gemeindesteuern</b>	<b>34'442.84</b>	<b>4'279'791.55</b>	<b>40'000.00</b>	<b>4'472'000.00</b>	<b>71'230.04</b>	<b>4'233'840.60</b>
3180.00	Wertberichtigung auf Forderungen	4'602.04				40'900.64	
3181.00	Tatsächliche Forderungsverluste	29'840.80		40'000.00		30'329.40	
4000.00	Einkommenssteuern natürliche Personen		3'493'646.65		3'750'000.00		3'373'371.40
4000.20	Nachsteuern und Bussen						83.20
4000.40	Aktive Steuerauscheidungen Einkommen		82'032.10		40'000.00		61'388.30
4000.50	Passive Steuerauscheidungen Einkommen		-15'147.85		-20'000.00		-24'492.15
4000.60	Pauschale Steueranrechnung natürliche Personen		-499.80				-1'023.20
4001.00	Vermögenssteuern natürliche Personen		392'639.95		350'000.00		343'846.85
4001.40	Aktive Steuerauscheidungen Vermögen		9'771.60		15'000.00		15'194.00
4001.50	Passive Steuerauscheidungen Vermögen		-7'623.95		-10'000.00		-6'207.20
4002.00	Quellensteuern natürliche Personen		74'378.55		30'000.00		35'039.95
4002.10	Quellensteuern aus BGSA/Grenzgänger		1'583.50		500.00		1'801.45
4010.00	Gewinnsteuern juristische Personen		215'840.15		273'500.00		418'244.80
4010.40	Aktive Steuerauscheidungen Gewinnsteuern		23'170.85		40'000.00		50'600.95
4010.50	Passive Steuerauscheidungen Gewinnsteuern		-2'779.50		-20'000.00		-48'192.45
4011.00	Kapitalsteuern juristische Personen		2'448.90		3'000.00		2'202.20
4011.40	Aktive Steuerauscheidungen Kapitalsteuern		212.95				357.55
4011.50	Passive Steuerauscheidungen Kapitalsteuern		-24.65				-25.00
4029.00	Eingang abgeschriebener Steuern		10'142.10		20'000.00		11'649.95
<b>9101</b>	<b>Sondersteuern</b>		<b>351'541.70</b>		<b>180'000.00</b>	<b>251.00</b>	<b>301'213.10</b>
3181.00	Tatsächliche Forderungsverluste					251.00	
4022.00	Grundstückgewinnsteuern		209'664.00		60'000.00		105'725.20
4022.10	Sonderveranlagungen		141'877.70		120'000.00		195'487.90
<b>9102</b>	<b>Liegenschaftssteuern</b>	<b>124.15</b>	<b>267'696.45</b>		<b>277'600.00</b>	<b>79.30</b>	<b>266'741.90</b>
3181.00	Tatsächliche Forderungsverluste	124.15				79.30	
4021.00	Liegenschaftssteuern		267'696.45		277'600.00		266'741.90
<b>93</b>	<b>Finanz- und Lastenausgleich</b>	<b>314'618.00</b>	<b>302'082.00</b>	<b>311'600.00</b>	<b>254'550.00</b>	<b>312'009.00</b>	<b>273'488.00</b>
	<b>Nettoaufwand</b>		<b>12'536.00</b>		<b>57'050.00</b>		<b>38'521.00</b>

		Rechnung 2025		Budget 2025		Rechnung 2024	
		Aufwand	Ertrag	Aufwand	Ertrag	Aufwand	Ertrag
<b>930</b>	<b>Finanz- und Lastenausgleich</b>	<b>314'618.00</b>	<b>302'082.00</b>	<b>311'600.00</b>	<b>254'550.00</b>	<b>312'009.00</b>	<b>273'488.00</b>
	<b>Nettoaufwand</b>		<b>12'536.00</b>		<b>57'050.00</b>		<b>38'521.00</b>
<b>9300</b>	<b>Finanz- und Lastenausgleich</b>	<b>314'618.00</b>	<b>302'082.00</b>	<b>311'600.00</b>	<b>254'550.00</b>	<b>312'009.00</b>	<b>273'488.00</b>
3621.60	Lastenausgleichsbeiträge an Kanton	314'618.00		311'600.00		312'009.00	
4621.60	Zuschuss Finanzausgleich soziodemografisch		18'540.00		16'800.00		16'379.00
4622.70	Zuschuss Finanzausgleich Disparitätenabbau		283'542.00		237'750.00		257'109.00
<b>95</b>	<b>Ertragsanteile, übrige</b>		<b>18'248.60</b>		<b>33'000.00</b>		<b>18'732.10</b>
	<b>Nettoertrag</b>	<b>18'248.60</b>		<b>33'000.00</b>		<b>18'732.10</b>	
<b>950</b>	<b>Ertragsanteile, übrige</b>		<b>18'248.60</b>		<b>33'000.00</b>		<b>18'732.10</b>
	<b>Nettoertrag</b>	<b>18'248.60</b>		<b>33'000.00</b>		<b>18'732.10</b>	
<b>9500</b>	<b>Ertragsanteile, übrige</b>		<b>18'248.60</b>		<b>33'000.00</b>		<b>18'732.10</b>
4024.00	Erbschafts- und Schenkungssteuern		2'840.20		20'000.00		4'938.15
4600.00	Anteil an Direkten Bundessteuern		15'408.40		13'000.00		13'793.95
<b>96</b>	<b>Vermögens- und Schuldenverwaltung</b>	<b>88'559.45</b>	<b>218'874.60</b>	<b>82'700.00</b>	<b>148'450.00</b>	<b>89'551.33</b>	<b>249'838.16</b>
	<b>Nettoertrag</b>	<b>130'315.15</b>		<b>65'750.00</b>		<b>160'286.83</b>	
<b>961</b>	<b>Zinsen</b>	<b>13'993.45</b>	<b>156'330.45</b>	<b>12'750.00</b>	<b>96'650.00</b>	<b>14'478.65</b>	<b>175'347.66</b>
	<b>Nettoertrag</b>	<b>142'337.00</b>		<b>83'900.00</b>		<b>160'869.01</b>	
<b>9610</b>	<b>Zinsen</b>	<b>13'993.45</b>	<b>158'830.45</b>	<b>12'750.00</b>	<b>96'650.00</b>	<b>14'478.65</b>	<b>175'347.66</b>
3181.01	Abschreibungen (Verzugszinsen NESKO)	931.95		500.00		938.00	
3400.00	Verzinsung laufende Verbindlichkeiten	705.35					
3409.01	Zinsen auf Sonderrechnungen	503.80		550.00		519.15	
3409.90	Interne Verrechnungen von kalk. Zinsen Gemeindewerke	7'990.90		8'000.00		8'263.75	
3499.00	Vergütungszinsen (NESKO)	3'861.45		3'700.00		4'757.75	
4400.00	Zinsen flüssige Mittel		750.00				19.82
4401.00	Zinsen Forderungen und Konkordate		30.40		50.00		21.95
4401.01	Verzugszinsen (Nesko)		27'662.70		20'000.00		26'112.35

		Rechnung 2025		Budget 2025		Rechnung 2024	
		Aufwand	Ertrag	Aufwand	Ertrag	Aufwand	Ertrag
4402.01	Zinsen kurzfristige Finanzanlagen		12.27				
4407.00	Zinsen langfristige Finanzanlagen		12'902.78		12'950.00		31'721.24
4463.00	Finanzertrag von öff. Unternehmungen		107'680.00		53'850.00		107'680.00
4940.00	Interne Verrechnung von kalk. Zinsen und Zinsaufwand		9'792.30		9'800.00		9'792.30
<b>963</b>	<b>Liegenschaften des Finanzvermögens</b>	<b>73'961.80</b>	<b>52'761.35</b>	<b>69'950.00</b>	<b>51'800.00</b>	<b>74'120.45</b>	<b>63'904.90</b>
	<b>Nettoaufwand</b>		<b>21'200.45</b>		<b>18'150.00</b>		<b>10'215.55</b>
<b>9630</b>	<b>Liegenschaften des Finanzvermögens</b>	<b>73'961.80</b>	<b>52'761.35</b>	<b>69'950.00</b>	<b>51'800.00</b>	<b>74'120.45</b>	<b>63'904.90</b>
3101.00	Betriebs- und Verbrauchsmaterial			100.00		108.45	
3120.00	Ver- und Entsorgung Liegenschaften	1'367.05		2'000.00		1'579.25	
3134.00	Sachversicherungsprämien	1'554.70		1'350.00		1'305.30	
3144.00	Unterhalt Hochbauten, Gebäude	2'874.15		2'500.00		2'509.25	
3320.90	Planmässige Abschreibungen übr. Immaterielle Anlagen			500.00			
3893.00	Einlage in SF WE Liegenschaften FV	46'816.00		42'800.00		46'816.00	
3910.00	Interne Verrechnung von Dienstleistungen	3'000.00		3'000.00		3'000.00	
3930.00	Interne Verrechnungen Betriebs- und Verbrauchsmaterial	8'557.60		7'900.00		9'009.90	
3940.00	Interne Verrechnung von kalk. Zinsen und Zinsaufwand	9'792.30		9'800.00		9'792.30	
4260.00	Rückerstattungen Dritter						108.45
4411.00	Gewinne aus Verkäufen Grundstücke FV						11'640.00
4430.00	Mietzinse Oberdorfstrasse 2, 2a		44'784.00		43'700.00		44'544.00
4430.01	Pachtzinse		5'103.20		5'100.00		5'103.20
4893.00	Entnahmen aus Vorfinanzierungen des EK		2'874.15		3'000.00		2'509.25
<b>969</b>	<b>Finanzvermögen</b>	<b>604.20</b>	<b>9'782.80</b>			<b>952.23</b>	<b>10'585.60</b>
	<b>Nettoertrag</b>	<b>9'178.60</b>				<b>9'633.37</b>	
<b>9690</b>	<b>Finanzvermögen</b>	<b>604.20</b>	<b>9'782.80</b>			<b>952.23</b>	<b>10'585.60</b>
3180.00	Wertberichtigung auf Forderungen	89.20				464.80	
3181.00	Tatsächliche Forderungsverluste	270.00				487.43	
3440.00	Marktwertanpassung Wertschriften	245.00					
4440.00	Marktwertanpassung Wertschriften		7'282.80				10'585.60

		Rechnung 2025		Budget 2025		Rechnung 2024	
		Aufwand	Ertrag	Aufwand	Ertrag	Aufwand	Ertrag
97	Rückverteilungen Nettoertrag			450.00	450.00	483.95	483.95
971	Rückverteilungen aus CO2-Abgabe Nettoertrag			450.00	450.00	483.95	483.95
9710	Rückverteilung aus CO2-Abgabe				450.00		483.95
4699.00	Rückverteilung CO2-Abgabe				450.00		483.95
99	Nicht aufgeteilte Posten Nettoaufwand	847'492.79	161'559.10 685'933.69	510'250.00	161'500.00 348'750.00	675'333.93	161'500.00 513'833.93
990	Nicht aufgeteilte Posten Nettoaufwand	847'492.79	847'492.79	510'250.00	510'250.00	675'333.93	675'333.93
9901	Abschreibung bestehendes Verwaltungsvermögen	135'814.00		135'850.00		135'813.00	
3300.90	Planmässige Abschreibungen (bish. VV, 12 J.)	135'814.00		135'850.00		135'813.00	
9902	SF Vorfinanzierung Liegenschaften VV Allg. Haushalt	711'174.99		374'400.00		539'520.93	
3893.01	Einlage in Vorfinanzierungen	711'174.99		374'400.00		539'520.93	
995	Neutrale Aufwendungen und Erträge Nettoertrag		161'559.10	161'500.00	161'500.00		161'500.00
9950	Neutrale Aufwendungen und Erträge		161'559.10		161'500.00		161'500.00
4896.00	Auflösung Neubewertungsreserve		161'559.10		161'500.00		161'500.00

## 12.3 Erfolgsrechnung nach Sachgruppen

		Rechnung 2025		Budget 2025		Rechnung 2024	
		Aufwand	Ertrag	Aufwand	Ertrag	Aufwand	Ertrag
	<b>Erfolgsrechnung</b>	<b>8'815'264.46</b>	<b>8'815'264.46</b>	<b>8'857'550.00</b>	<b>8'857'550.00</b>	<b>9'114'609.51</b>	<b>9'114'609.51</b>
<b>3</b>	<b>Aufwand</b>	<b>8'579'049.14</b>		<b>8'841'050.00</b>		<b>9'112'106.48</b>	
<b>30</b>	<b>Personalaufwand</b>	<b>900'132.65</b>		<b>910'580.00</b>		<b>888'137.85</b>	
<b>300</b>	<b>Behörden und Kommissionen</b>	<b>78'086.35</b>		<b>75'950.00</b>		<b>89'348.10</b>	
3000.00	Löhne, Tag- und Sitzungsgelder an Behörden und Kommissionen	78'086.35		75'950.00		89'348.10	
<b>301</b>	<b>Löhne des Verwaltungs- und Betriebspersonals</b>	<b>694'094.30</b>		<b>693'700.00</b>		<b>676'967.90</b>	
3010.00	Löhne des Verwaltungs- und Betriebspersonals	694'094.30		693'700.00		678'979.70	
3010.09	Taggelder von Versicherungen					-2'011.80	
<b>305</b>	<b>Arbeitgeberbeiträge</b>	<b>119'961.55</b>		<b>117'700.00</b>		<b>115'642.40</b>	
3050.00	AG-Beiträge AHV, IV, EO, ALV	62'637.90		60'000.00		59'093.50	
3052.00	AG-Beiträge Pensionskasse	48'178.50		47'900.00		47'297.45	
3053.00	AG-Beiträge Unfallversicherung	3'436.55		4'000.00		3'675.25	
3055.00	AG-Beiträge Krankentaggeldversicherung	5'708.60		5'800.00		5'576.20	
<b>309</b>	<b>Übriger Personalaufwand</b>	<b>7'990.45</b>		<b>23'230.00</b>		<b>6'179.45</b>	
3090.00	Aus- und Weiterbildungskosten Personal	6'600.00		19'330.00		4'012.20	
3091.00	Personalwerbung	577.25		900.00		529.70	
3099.00	Übriger Personalaufwand	813.20		3'000.00		1'637.55	
<b>31</b>	<b>Sach- und übriger Betriebsaufwand</b>	<b>2'434'419.24</b>		<b>2'848'720.00</b>		<b>3'169'940.07</b>	
<b>310</b>	<b>Material- und Warenaufwand</b>	<b>1'324'768.71</b>		<b>1'604'240.00</b>		<b>1'951'070.86</b>	
3100.00	Büromaterial	4'272.75		5'700.00		4'021.60	
3101.00	Betriebs- und Verbrauchsmaterial	23'386.85		33'100.00		26'610.65	
3101.01	Strassensignale	5'823.10		6'200.00		545.75	

		Rechnung 2025		Budget 2025		Rechnung 2024	
		Aufwand	Ertrag	Aufwand	Ertrag	Aufwand	Ertrag
3101.02	Treib- & Schmierstoffe	5'147.95		6'000.00		4'754.30	
3101.04	Kehricht- und Grüngutmarken	5'226.15		5'500.00		5'554.76	
3101.05	BSG Tageskarten	2'000.00		1'800.00		2'000.00	
3101.41	Energieankauf	739'271.95		918'000.00		1'235'726.77	
3101.42	Netznutzungsentgelt Vorlieferant	306'164.95		350'000.00		320'082.91	
3101.43	Swissgrid Dienstleistungen SDL	25'660.00		28'000.00		44'316.21	
3101.47	Förderabgabe	111'257.65		115'000.00		137'731.10	
3101.48	Winterreserve	6'969.56		12'000.00		69'845.51	
3102.00	Drucksachen, Publikationen	10'109.65		26'390.00		17'764.05	
3102.01	Fotokopierkosten	4'019.70		3'300.00		3'508.75	
3102.02	Aufwand Archer Dorf-Zytig	12'054.50		14'000.00		13'654.60	
3103.00	Fachliteratur, Zeitschriften	891.90		1'200.00		870.00	
3103.01	Bücher für Schulbibliothek	3'499.70		3'500.00		2'999.85	
3103.02	Pläne			500.00			
3104.00	Schulmaterial und Lehrmittel	35'281.40		45'950.00		40'578.30	
3104.01	Werkmaterial	10'014.15		13'900.00		9'692.55	
3105.00	Lebensmittel	7'266.20		7'800.00		3'864.05	
3106.00	Medizinisches Material	129.10		200.00		130.90	
3109.01	Feuerwerk Bundesfeier	6'321.50		6'200.00		6'818.25	
<b>311</b>	<b>Nicht aktivierbare Anlagen</b>	<b>24'427.70</b>		<b>35'450.00</b>		<b>50'892.10</b>	
3110.00	Anschaffung Mobiliar und Geräte	3'449.00		4'300.00		7'651.45	
3111.00	Anschaffung Maschinen, Geräte und Fahrzeuge	11'626.60		13'600.00		2'644.70	
3112.00	Dienstkleider	1'197.10		1'100.00		899.30	
3113.00	Anschaffungen IT-Geräte und Apparate	1'618.85		4'800.00		20'351.10	
3118.00	Anschaffungen Software und Lizenzen			3'500.00		11'609.95	
3119.00	Anschaffungen Mobiliar und Spielzeuge	2'604.00		4'000.00		3'532.65	
3119.01	Anschaffungen Musikinstrumente	1'406.85		1'450.00		150.00	
3119.02	Anschaffungen Turn- und Sportmaterial	2'525.30		2'200.00		4'052.95	
3119.04	Anschaffung Robidog			500.00			
<b>312</b>	<b>Ver- und Entsorgung Liegenschaften Verwaltungsvermögen</b>	<b>171'019.75</b>		<b>188'500.00</b>		<b>189'252.95</b>	

		Rechnung 2025		Budget 2025		Rechnung 2024	
		Aufwand	Ertrag	Aufwand	Ertrag	Aufwand	Ertrag
3120.00	Ver- und Entsorgung Liegenschaften	148'869.90		154'000.00		154'442.05	
3120.01	Strom für Strassenbeleuchtung	17'290.80		27'500.00		28'805.85	
3120.02	Ver- und Entsorgung Brunnen	4'859.05		7'000.00		6'005.05	
<b>313</b>	<b>Dienstleistungen und Honorare</b>	<b>466'443.22</b>		<b>541'450.00</b>		<b>462'327.44</b>	
3130.00	Dienstleistungen Dritter	110'070.97		110'400.00		79'520.39	
3130.01	Bundesfeier	5'594.60		5'500.00		5'096.10	
3130.30	Kehrichtabfuhr	41'404.00		46'000.00		40'828.36	
3130.31	Deponiegebühr	48'633.75		53'000.00		47'942.54	
3130.32	Entsorgung	7'910.00		11'500.00		10'381.58	
3130.33	Abfuhr- u. Entsorgungskosten Grünabfuhr	38'713.80		43'000.00		44'589.34	
3131.00	Planungen und Projektierungen Dritter			2'000.00		4'456.45	
3132.00	Honorare externe Berater, Gutachter, Fachexperten, etc.	56'618.20		97'000.00		62'198.15	
3132.40	Dienstleistungen Youtility AG	35'206.60		25'850.00		35'066.58	
3132.41	Dienstleistungen Gebnet AG	87'629.95		110'800.00		98'971.80	
3134.00	Sachversicherungsprämien	30'492.75		28'750.00		27'385.30	
3136.00	Honorare privatärztliche Tätigkeit	220.70		2'800.00		1'348.75	
3137.00	Steuern und Abgaben	3'947.90		4'850.00		4'542.10	
<b>314</b>	<b>Baulicher Unterhalt und betrieblicher Unterhalt</b>	<b>193'230.05</b>		<b>218'100.00</b>		<b>200'976.25</b>	
3141.00	Unterhalt Strassen / Verkehrswege	57'114.00		65'400.00		52'103.60	
3141.01	Unterhalt Strassenbeleuchtung	17'578.65		12'000.00		4'372.45	
3142.00	Unterhalt Wasserbau	1'929.85		6'000.00		1'782.35	
3143.00	Unterhalt übrige Tiefbauten	47'951.95		60'000.00		46'152.70	
3144.00	Unterhalt Hochbauten, Gebäude	67'755.60		72'700.00		95'184.30	
3149.00	Unterhalt übrige Sachanlagen	900.00		2'000.00		1'380.85	
<b>315</b>	<b>Unterhalt Mobilien u.immater.Anlagen</b>	<b>177'782.55</b>		<b>157'150.00</b>		<b>173'246.55</b>	
3150.00	Unterhalt Büromöbel und -geräte	439.90		1'000.00		220.00	
3151.00	Unterhalt Apparate, Maschinen, Fahrzeuge, Werkzeuge	39'524.50		23'700.00		29'936.95	
3151.30	Unterhalt Abfallanlage			500.00			
3153.00	Unterhalt Informatik (Hardware)			2'500.00			

		Rechnung 2025		Budget 2025		Rechnung 2024	
		Aufwand	Ertrag	Aufwand	Ertrag	Aufwand	Ertrag
3156.00	Unterhalt Defibrilator	5'589.20		4'300.00		1'611.45	
3158.00	Unterhalt immaterielle Anlagen (Software)	116'615.95		108'150.00		125'122.55	
3158.10	Unterhalt immaterielle Anlagen (Software)	7'425.20		7'600.00		7'534.40	
3159.00	Unterhalt Hydrantenanlagen	8'187.80		9'400.00		8'821.20	
<b>316</b>	<b>Mieten, Leasing, Pachten, Benützungsgeb.</b>	<b>6'856.95</b>		<b>7'400.00</b>		<b>8'334.10</b>	
3160.00	Raummiete Tagesschule	2'100.00		2'300.00		2'100.00	
3161.00	Mieten, Benützungskosten Anlagen	4'756.95		5'100.00		6'234.10	
<b>317</b>	<b>Spesenentschädigungen</b>	<b>18'727.85</b>		<b>27'150.00</b>		<b>19'120.80</b>	
3170.00	Reisekosten und Spesen	9'417.50		11'750.00		9'442.35	
3171.00	Exkursionen, Schulreisen, Lager	9'310.35		15'400.00		9'678.45	
<b>318</b>	<b>Wertberichtigungen auf Forderungen</b>	<b>26'889.31</b>		<b>42'500.00</b>		<b>82'836.02</b>	
3180.00	Wertberichtigung auf Forderungen	-4'201.01				45'470.49	
3181.00	Tatsächliche Forderungsverluste	30'158.37		42'000.00		36'427.53	
3181.01	Abschreibungen (Verzugszinsen NESKO)	931.95		500.00		938.00	
<b>319</b>	<b>Verschiedener Betriebsaufwand</b>	<b>24'273.15</b>		<b>26'780.00</b>		<b>31'883.00</b>	
3199.00	Gemeinderatskredit	24'273.15		26'780.00		17'724.50	
3199.01	übriger Betriebsaufwand					14'158.50	
<b>33</b>	<b>Abschreibungen Verwaltungsvermögen</b>	<b>267'130.05</b>		<b>297'500.00</b>		<b>259'261.09</b>	
<b>330</b>	<b>Sachanlagen VV</b>	<b>221'770.05</b>		<b>240'200.00</b>		<b>213'900.59</b>	
3300.10	Planmässige Abschreibungen Strassen / Verkehrswege VV	20'409.80		23'400.00		17'127.65	
3300.30	Planmässige Abschreibungen übr. Tiefbauten VV	24'504.00		24'050.00		26'333.89	
3300.40	Planmässige Abschreibungen Hochbauten VV	23'101.25		38'850.00		16'687.05	
3300.60	Planmässige Abschreibungen Mobilien VV	5'616.00		5'700.00		5'614.00	
3300.90	Planmässige Abschreibungen (bish. VV, 12 J.)	148'139.00		148'200.00		148'138.00	
<b>332</b>	<b>Abschreibungen immaterielle Anlagen</b>	<b>45'360.00</b>		<b>57'300.00</b>		<b>45'360.50</b>	

		Rechnung 2025		Budget 2025		Rechnung 2024	
		Aufwand	Ertrag	Aufwand	Ertrag	Aufwand	Ertrag
3320.00	Planmässige Abschreibungen Informatik VV	33'259.00		33'300.00		33'259.00	
3320.90	Planmässige Abschreibungen übr. Immaterielle Anlagen	12'101.00		24'000.00		12'101.50	
<b>34</b>	<b>Finanzaufwand</b>	<b>13'306.50</b>		<b>12'250.00</b>		<b>13'540.65</b>	
<b>340</b>	<b>Zinsaufwand</b>	<b>9'200.05</b>		<b>8'550.00</b>		<b>8'782.90</b>	
3400.00	Verzinsung laufende Verbindlichkeiten	705.35					
3409.01	Zinsen auf Sonderrechnungen	503.80		550.00		519.15	
3409.90	Interne Verrechnungen von kalk. Zinsen Gemeindewerke	7'990.90		8'000.00		8'263.75	
<b>344</b>	<b>Wertberichtigungen Anlagen FV</b>	<b>245.00</b>					
3440.00	Marktwertanpassung Wertschriften	245.00					
<b>349</b>	<b>Verschiedener Finanzaufwand</b>	<b>3'861.45</b>		<b>3'700.00</b>		<b>4'757.75</b>	
3499.00	Vergütungszinsen (NESKO)	3'861.45		3'700.00		4'757.75	
<b>35</b>	<b>Einlagen in Fonds und Spezialfinanzierungen</b>	<b>288'186.00</b>		<b>282'200.00</b>		<b>289'863.00</b>	
<b>351</b>	<b>Einlagen in Fonds u.Spez.fin.im EK</b>	<b>288'186.00</b>		<b>282'200.00</b>		<b>289'863.00</b>	
3510.10	Einlage in SF WE, Wiederbeschaffungswert	255'060.00		255'200.00		255'060.00	
3510.50	Einlage in SF WE, Anschlussgebühren	33'126.00		27'000.00		34'803.00	
<b>36</b>	<b>Transferaufwand</b>	<b>3'891'033.81</b>		<b>4'046'400.00</b>		<b>3'877'724.69</b>	
<b>360</b>	<b>Ertragsanteile an Dritte</b>	<b>28'623.35</b>		<b>30'000.00</b>		<b>53'962.10</b>	
3602.40	Gemeindeabgaben	28'623.35		30'000.00		53'962.10	
<b>361</b>	<b>Entschädigungen an Gemeinwesen</b>	<b>2'572'830.52</b>		<b>2'668'650.00</b>		<b>2'605'195.17</b>	
3611.00	Entschädigungen an Kanton	1'507'974.70		1'470'600.00		1'424'667.85	
3612.00	Entschädigungen an Gemeinden und Gemeindeverbände	113'319.85		138'800.00		108'520.20	
3612.01	Betriebskosten OSZ Arch	288'300.00		291'500.00		301'975.30	
3612.02	Lehrerbesoldung OSZ Arch	244'948.37		350'000.00		269'455.72	

		Rechnung 2025		Budget 2025		Rechnung 2024	
		Aufwand	Ertrag	Aufwand	Ertrag	Aufwand	Ertrag
3612.03	Schulkosten IFB Schulkreis Büren a.A.	207'172.05		192'500.00		285'919.30	
3612.04	Interne Verrechnungen	143'002.95		143'850.00		142'813.60	
3612.05	Schulkosten externe Schulen	68'112.60		81'400.00		71'843.20	
<b>362</b>	<b>Finanz- und Lastenausgleich</b>	<b>314'618.00</b>		<b>311'600.00</b>		<b>312'009.00</b>	
3621.60	Lastenausgleichsbeiträge an Kanton	314'618.00		311'600.00		312'009.00	
<b>363</b>	<b>Beiträge an Gemeinwesen und Dritte</b>	<b>974'961.94</b>		<b>1'036'150.00</b>		<b>906'558.42</b>	
3631.00	Beiträge an Kanton	409'239.55		459'400.00		425'865.90	
3631.60	Lastenausgleich öffentlicher Verkehr	144'471.00		151'150.00		133'627.50	
3632.00	Beiträge an Gemeinden und Gemeindeverbände	75'306.90		86'550.00		59'188.15	
3632.20	Betriebsbeitrag an ARA Regio Grenchen	161'673.24		160'600.00		148'098.82	
3632.30	Betriebsbeitrag an Kadaversammelstelle Leuzigen	1'858.90		2'500.00		2'150.70	
3634.00	Beiträge an öffentlichen Unternehmungen	9'547.00		9'550.00		9'477.00	
3636.00	Beiträge an private Organisationen ohne Erwerbszweck	107'804.80		93'900.00		62'143.85	
3636.01	Beitrag an Volkshochschule Grenchen	1'800.00		1'800.00		1'800.00	
3636.02	Unt.-Kostenbeitrag an Bodenverb.-Gen. PW Felb	933.60		1'000.00		1'263.90	
3637.00	Beiträge an private Haushalte	62'326.95		69'700.00		62'942.60	
<b>38</b>	<b>Ausserordentlicher Aufwand</b>	<b>757'990.99</b>		<b>417'200.00</b>		<b>586'336.93</b>	
<b>389</b>	<b>Einlagen in das Eigenkapital</b>	<b>757'990.99</b>		<b>417'200.00</b>		<b>586'336.93</b>	
3893.00	Einlage in SF WE Liegenschaften FV	46'816.00		42'800.00		46'816.00	
3893.01	Einlage in Vorfinanzierungen	711'174.99		374'400.00		539'520.93	
<b>39</b>	<b>Interne Verrechnungen</b>	<b>26'849.90</b>		<b>26'200.00</b>		<b>27'302.20</b>	
<b>391</b>	<b>Dienstleistungen</b>	<b>3'000.00</b>		<b>3'000.00</b>		<b>3'000.00</b>	
3910.00	Interne Verrechnung von Dienstleistungen	3'000.00		3'000.00		3'000.00	
<b>393</b>	<b>Betriebs- und Verwaltungskosten</b>	<b>14'057.60</b>		<b>13'400.00</b>		<b>14'509.90</b>	
3930.00	Interne Verrechnungen Betriebs- und Verbrauchsmaterial	14'057.60		13'400.00		14'509.90	

		Rechnung 2025		Budget 2025		Rechnung 2024	
		Aufwand	Ertrag	Aufwand	Ertrag	Aufwand	Ertrag
<b>394</b>	<b>Kalk.Zinsen u.Finanzaufwand</b>	<b>9'792.30</b>		<b>9'800.00</b>		<b>9'792.30</b>	
3940.00	Interne Verrechnung von kalk. Zinsen und Zinsaufwand	9'792.30		9'800.00		9'792.30	
<b>4</b>	<b>Ertrag</b>		<b>8'691'753.32</b>		<b>8'774'100.00</b>		<b>8'776'942.62</b>
<b>40</b>	<b>Fiskalertrag</b>		<b>4'919'669.90</b>		<b>4'966'600.00</b>		<b>4'824'433.75</b>
<b>400</b>	<b>Direkte Steuern natürliche Personen</b>		<b>4'030'780.75</b>		<b>4'155'500.00</b>		<b>3'799'002.60</b>
4000.00	Einkommenssteuern natürliche Personen		3'493'646.65		3'750'000.00		3'373'371.40
4000.20	Nachsteuern und Bussen						83.20
4000.40	Aktive Steuerauscheidungen Einkommen		82'032.10		40'000.00		61'388.30
4000.50	Passive Steuerauscheidungen Einkommen		-15'147.85		-20'000.00		-24'492.15
4000.60	Pauschale Steueranrechnung natürliche Personen		-499.80				-1'023.20
4001.00	Vermögenssteuern natürliche Personen		392'639.95		350'000.00		343'846.85
4001.40	Aktive Steuerauscheidungen Vermögen		9'771.60		15'000.00		15'194.00
4001.50	Passive Steuerauscheidungen Vermögen		-7'623.95		-10'000.00		-6'207.20
4002.00	Quellensteuern natürliche Personen		74'378.55		30'000.00		35'039.95
4002.10	Quellensteuern aus BGSA/Grenzgänger		1'583.50		500.00		1'801.45
<b>401</b>	<b>Direkte Steuern juristische Personen</b>		<b>238'868.70</b>		<b>296'500.00</b>		<b>423'188.05</b>
4010.00	Gewinnsteuern juristische Personen		215'840.15		273'500.00		418'244.80
4010.40	Aktive Steuerauscheidungen Gewinnsteuern		23'170.85		40'000.00		50'600.95
4010.50	Passive Steuerauscheidungen Gewinnsteuern		-2'779.50		-20'000.00		-48'192.45
4011.00	Kapitalsteuern juristische Personen		2'448.90		3'000.00		2'202.20
4011.40	Aktive Steuerauscheidungen Kapitalsteuern		212.95				357.55
4011.50	Passive Steuerauscheidungen Kapitalsteuern		-24.65				-25.00
<b>402</b>	<b>Übrige direkte Steuern</b>		<b>632'220.45</b>		<b>497'600.00</b>		<b>584'543.10</b>
4021.00	Liegenschaftssteuern		267'696.45		277'600.00		266'741.90
4022.00	Grundstückgewinnsteuern		209'664.00		60'000.00		105'725.20
4022.10	Sonderveranlagungen		141'877.70		120'000.00		195'487.90

		Rechnung 2025		Budget 2025		Rechnung 2024	
		Aufwand	Ertrag	Aufwand	Ertrag	Aufwand	Ertrag
4024.00	Erbschafts- und Schenkungssteuern		2'840.20		20'000.00		4'938.15
4029.00	Eingang abgeschriebener Steuern		10'142.10		20'000.00		11'649.95
<b>403</b>	<b>Besitz- und Aufwandsteuern</b>		<b>17'800.00</b>		<b>17'000.00</b>		<b>17'700.00</b>
4033.00	Hundetaxen		17'800.00		17'000.00		17'700.00
<b>42</b>	<b>Entgelte</b>		<b>2'491'209.97</b>		<b>2'653'650.00</b>		<b>2'682'552.59</b>
<b>421</b>	<b>Gebühren für Amtshandlungen</b>		<b>31'982.78</b>		<b>28'100.00</b>		<b>32'303.45</b>
4210.00	Gebühren für Amtshandlungen		5'353.95		6'100.00		6'999.20
4210.02	Gebühren für Amtshandlungen (Bauabteilung)		15'295.35		10'000.00		12'920.95
4210.03	Gebühren für Amtshandlungen (EWK/FK)		11'333.48		12'000.00		12'383.30
<b>423</b>	<b>Schul- und Kursgelder</b>		<b>38'631.70</b>		<b>37'200.00</b>		<b>20'066.80</b>
4230.00	Elternbeiträge Tagesschule		38'631.70		37'200.00		20'066.80
<b>424</b>	<b>Benützungsgebühren u.Dienstleistungen</b>		<b>2'349'278.31</b>		<b>2'515'550.00</b>		<b>2'563'023.27</b>
4240.00	Benützungsgebühren und Dienstleistungen		18'192.16		19'550.00		17'796.90
4240.05	Ertrag Gemeindeabgaben		28'623.35		30'000.00		53'962.10
4240.10	Wasserverkauf		93'486.40		145'500.00		119'351.05
4240.11	Grundgebühren (Wasser)		118'899.20		79'500.00		91'158.75
4240.20	Abwasserverbrauchsgebühren		219'273.80		261'700.00		291'314.45
4240.21	Grundgebühren (Abwasser)		50'412.50		80'300.00		50'256.15
4240.30	Kehrichtabfuhrgebühren		74'063.05		80'000.00		80'858.07
4240.31	Grundgebühren (Kehricht)		54'899.25		54'000.00		54'810.00
4240.32	Grüngutgebühren		21'280.35		21'000.00		22'189.00
4240.40	Energieverkauf		762'827.80		870'000.00		910'529.80
4240.41	Netznutzungsentgelt		693'100.70		680'000.00		606'653.75
4240.43	Swissgrid Dienstleistungen SDL		31'480.40		28'000.00		40'473.25
4240.47	Förderabgabe		131'648.40		115'000.00		124'113.20
4240.48	Winterreserve		13'164.95		12'000.00		64'753.80
4240.50	Anschlussgebühren		37'926.00		39'000.00		34'803.00

		Rechnung 2025		Budget 2025		Rechnung 2024	
		Aufwand	Ertrag	Aufwand	Ertrag	Aufwand	Ertrag
<b>425</b>	<b>Erlös aus Verkäufen</b>		<b>2'160.00</b>		<b>2'100.00</b>		<b>2'133.00</b>
4250.01	Verkauf BSG Tageskarten		2'160.00		2'100.00		2'133.00
<b>426</b>	<b>Rückererstattungen</b>		<b>65'077.18</b>		<b>59'700.00</b>		<b>56'146.07</b>
4260.00	Rückerstattungen Dritter		52'647.58		47'100.00		42'716.17
4260.01	Sponsoring Feuerwerk		3'020.00		3'000.00		2'745.00
4260.02	Ertrag Archer Dorf-Zytig		4'625.00		5'000.00		6'015.00
4260.40	Rückerstattungen Dritter		4'784.60		4'600.00		4'669.90
<b>427</b>	<b>Bussen</b>		<b>4'080.00</b>		<b>11'000.00</b>		<b>8'880.00</b>
4270.00	Bussen		4'080.00		11'000.00		8'880.00
<b>44</b>	<b>Finanzertrag</b>		<b>269'595.00</b>		<b>192'950.00</b>		<b>296'554.91</b>
<b>440</b>	<b>Zinsertrag</b>		<b>49'349.05</b>		<b>41'000.00</b>		<b>66'139.11</b>
4400.00	Zinsen flüssige Mittel		750.00				19.82
4401.00	Zinsen Forderungen und Konkordate		30.40		50.00		21.95
4401.01	Verzugszinsen (Nesko)		27'662.70		20'000.00		26'112.35
4402.01	Zinsen kurzfristige Finanzanlagen		12.27				
4407.00	Zinsen langfristige Finanzanlagen		12'902.78		12'950.00		31'721.24
4409.00	Interne Verrechnung von kalk. Zinsen		7'990.90		8'000.00		8'263.75
<b>441</b>	<b>Realisierte Gewinne FV</b>						<b>11'640.00</b>
4411.00	Gewinne aus Verkäufen Grundstücke FV						11'640.00
<b>443</b>	<b>Liegenschaftenertrag FV</b>		<b>49'837.20</b>		<b>48'800.00</b>		<b>49'647.20</b>
4430.00	Mietzinse Oberdorfstrasse 2, 2a		44'734.00		43'700.00		44'544.00
4430.01	Pachtzinse		5'103.20		5'100.00		5'103.20
<b>444</b>	<b>Wertberichtigungen Anlagen FV</b>		<b>7'282.80</b>				<b>10'585.60</b>
4440.00	Marktwertanpassung Wertschriften		7'282.80				10'585.60

		Rechnung 2025		Budget 2025		Rechnung 2024	
		Aufwand	Ertrag	Aufwand	Ertrag	Aufwand	Ertrag
<b>446</b>	<b>Finanzertrag von öffentlichen Unternehmungen</b>		<b>107'965.00</b>		<b>53'850.00</b>		<b>107'965.00</b>
4463.00	Finanzertrag von öff. Unternehmungen		107'965.00		53'850.00		107'965.00
<b>447</b>	<b>Liegenschaftenertrag VV</b>		<b>55'160.95</b>		<b>49'300.00</b>		<b>50'578.00</b>
4470.00	Pacht- und Mietzinse Liegenschaften VV		51'717.00		47'150.00		47'348.00
4472.00	Vergütung für Benützungen Liegenschaften VV		3'443.95		2'150.00		3'230.00
<b>45</b>	<b>Entnahmen Fonds u.Spezialfinanzierungen</b>		<b>35'684.60</b>		<b>25'600.00</b>		<b>35'648.15</b>
<b>451</b>	<b>Entnahmen aus Fonds u.Spez.fin.EK</b>		<b>35'684.60</b>		<b>25'600.00</b>		<b>35'648.15</b>
4510.10	Entnahme SF WE, Wiederbeschaffungswert		35'684.60		25'600.00		35'648.15
<b>46</b>	<b>Transferertrag</b>		<b>784'310.70</b>		<b>744'600.00</b>		<b>746'441.77</b>
<b>460</b>	<b>Ertragsanteile</b>		<b>15'408.40</b>		<b>13'000.00</b>		<b>13'793.95</b>
4600.00	Anteil an Direkten Bundessteuern		15'408.40		13'000.00		13'793.95
<b>461</b>	<b>Entschädigungen von Gemeinwesen</b>		<b>430'751.70</b>		<b>457'600.00</b>		<b>438'489.52</b>
4611.00	Entschädigungen vom Kanton		232'781.35		247'750.00		214'468.87
4612.00	Interne Verrechnungen		143'002.95		143'850.00		142'813.60
4612.00	Entschädigungen von Gemeinden und Gemeindeverbänden		26'344.05		36'000.00		27'244.95
4612.41	Gemeindeabgabe Elektrizitätsversorgung		28'623.35		30'000.00		53'962.10
<b>462</b>	<b>Finanz- und Lastenausgleich</b>		<b>302'082.00</b>		<b>254'550.00</b>		<b>273'488.00</b>
4621.60	Zuschuss Finanzausgleich soziodemografisch		18'540.00		16'800.00		16'379.00
4622.70	Zuschuss Finanzausgleich Disparitätenabbau		283'542.00		237'750.00		257'109.00
<b>463</b>	<b>Beiträge von Gemeinwesen und Dritten</b>		<b>36'068.60</b>		<b>19'000.00</b>		<b>20'186.35</b>
4631.00	Beiträge vom Kanton		27'008.00		19'000.00		15'186.35
4632.00	Beiträge von Gemeinden und Gemeindeverbänden		9'060.60				5'000.00
<b>469</b>	<b>Übriger Transferertrag</b>				<b>450.00</b>		<b>483.95</b>

		Rechnung 2025		Budget 2025		Rechnung 2024	
		Aufwand	Ertrag	Aufwand	Ertrag	Aufwand	Ertrag
4699.00	Rückverteilung CO2-Abgabe				450.00		483.95
<b>48</b>	<b>Ausserordentlicher Ertrag</b>		<b>164'433.25</b>		<b>164'500.00</b>		<b>164'009.25</b>
<b>489</b>	<b>Entnahmen aus dem Eigenkapital</b>		<b>164'433.25</b>		<b>164'500.00</b>		<b>164'009.25</b>
4893.00	Entnahmen aus Vorfinanzierungen des EK		2'874.15		3'000.00		2'509.25
4896.00	Auflösung Neubewertungsreserve		161'559.10		161'500.00		161'500.00
<b>49</b>	<b>Interne Verrechnungen</b>		<b>26'849.90</b>		<b>26'200.00</b>		<b>27'302.20</b>
<b>491</b>	<b>Dienstleistungen</b>		<b>3'000.00</b>		<b>3'000.00</b>		<b>3'000.00</b>
4910.00	Interne Verrechnung Dienstleistungen		3'000.00		3'000.00		3'000.00
<b>493</b>	<b>Betriebs- und Verwaltungskosten</b>		<b>14'057.60</b>		<b>13'400.00</b>		<b>14'509.90</b>
4930.00	Interne Verrechnungen Betriebs- und Verbrauchsmaterial		14'057.60		13'400.00		14'509.90
<b>494</b>	<b>Kalk. Zinsen und Finanzaufwand</b>		<b>9'792.30</b>		<b>9'800.00</b>		<b>9'792.30</b>
4940.00	Interne Verrechnung von kalk. Zinsen und Zinsaufwand		9'792.30		9'800.00		9'792.30
<b>9</b>	<b>Abschlusskonten</b>	<b>236'215.32</b>	<b>123'511.14</b>	<b>16'500.00</b>	<b>83'450.00</b>	<b>2'503.03</b>	<b>337'666.89</b>
<b>90</b>	<b>Abschluss Erfolgsrechnung</b>	<b>236'215.32</b>	<b>123'511.14</b>	<b>16'500.00</b>	<b>83'450.00</b>	<b>2'503.03</b>	<b>337'666.89</b>
<b>900</b>	<b>Abschluss Erfolgsrechnung</b>	<b>236'215.32</b>	<b>123'511.14</b>	<b>16'500.00</b>	<b>83'450.00</b>	<b>2'503.03</b>	<b>337'666.89</b>
9010.20	Ertragsüberschuss Wasser	26'111.20					
9010.20	Ertragsüberschuss Abwasser					2'503.03	
9010.40	Ertragsüberschuss Elektro	210'104.12		16'500.00			
9011.10	Aufwandüberschuss Wasser				37'500.00		7'132.39
9011.20	Aufwandüberschuss Abwasser		112'338.39		21'700.00		
9011.30	Aufwandüberschuss Abfall		11'172.75		24'250.00		10'985.86
9011.40	Aufwandüberschuss Elektro						319'548.64

### 12.4 Investitionsrechnung nach Funktionen

		Rechnung 2025		Budget 2025		Rechnung 2024	
		Ausgaben	Einnahmen	Ausgaben	Einnahmen	Ausgaben	Einnahmen
	<b>INVESTITIONSRECHNUNG</b>	<b>497'444.75</b>	<b>497'444.75</b>	<b>2'122'000.00</b>	<b>2'122'000.00</b>	<b>581'078.33</b>	<b>581'078.33</b>
0	<b>Allgemeine Verwaltung Nettoausgaben</b>			<b>247'000.00</b>			
					<b>247'000.00</b>		
02	<b>Allgemeine Dienste</b>			<b>247'000.00</b>			
029	<b>Verwaltungsliegenschaften</b>			<b>247'000.00</b>			
0290	<b>Verwaltungsliegenschaft Gemeindezentrum</b>			<b>247'000.00</b>			
5040.00	Umbau Gemeindeverwaltung / Erweiterung Kirchengemeindesaal			247'000.00			
1	<b>Öffentliche Ordnung und Sicherheit, Verteidigung Nettoausgaben</b>					<b>17'110.15</b>	
							<b>17'110.15</b>
11	<b>Öffentliche Sicherheit</b>					<b>17'110.15</b>	
112	<b>Verkehrssicherheit</b>					<b>17'110.15</b>	
1120	<b>Verkehrssicherheit</b>					<b>17'110.15</b>	
5010.00	Verkehrsmassnahmen Tempo 30-Zonen					17'110.15	
2	<b>Bildung Nettoausgaben</b>	<b>396'129.70</b>		<b>1'450'000.00</b>		<b>194'811.85</b>	
			<b>396'129.70</b>		<b>1'450'000.00</b>		<b>194'811.85</b>
21	<b>Obligatorische Schule</b>	<b>396'129.70</b>		<b>1'450'000.00</b>		<b>194'811.85</b>	
217	<b>Schulliegenschaften</b>	<b>396'129.70</b>		<b>1'450'000.00</b>		<b>194'811.85</b>	
2170	<b>Schulliegenschaften</b>	<b>396'129.70</b>		<b>1'450'000.00</b>		<b>194'811.85</b>	

		Rechnung 2025		Budget 2025		Rechnung 2024	
		Ausgaben	Einnahmen	Ausgaben	Einnahmen	Ausgaben	Einnahmen
5040.01	Schliesssystem Primarschulhaus					34'359.50	
5040.05	Primarschulhaus, Heizung (Speicher und Filter)					160'346.25	
5040.06	Primarschulhaus, Aufstockung 6 Schulzimmer	396'129.70		1'250'000.00		106.10	
5040.07	Primarschulhaus Photovoltaikanlage			200'000.00			
<b>6</b>	<b>Verkehr und Nachrichtenübermittlung Nettoausgaben</b>	<b>88'115.50</b>		<b>80'000.00</b>		<b>162'055.85</b>	
			<b>88'115.50</b>		<b>80'000.00</b>		<b>162'055.85</b>
<b>61</b>	<b>Strassenverkehr</b>	<b>88'115.50</b>		<b>80'000.00</b>		<b>162'055.85</b>	
<b>615</b>	<b>Gemeindestrassen</b>	<b>88'115.50</b>		<b>80'000.00</b>		<b>162'055.85</b>	
<b>6150</b>	<b>Gemeindestrassen</b>	<b>88'115.50</b>		<b>80'000.00</b>		<b>162'055.85</b>	
5010.10	Schützenweg, Strasseninstandstellung	55'284.70				128'614.50	
5010.14	Instandstellung Flurwege Aare 2024			30'000.00		33'441.35	
5010.15	Chutzenweg, Strasseninstandstellung			20'000.00			
5010.17	Dahlienweg, Strasseninstandstellung			30'000.00			
5010.18	Instandhaltung Flurwege Aare 2025	32'830.80					
<b>7</b>	<b>Umweltschutz und Raumordnung Nettoausgaben</b>	<b>11'566.90</b>		<b>170'000.00</b>		<b>131'350.38</b>	
			<b>11'566.90</b>		<b>170'000.00</b>		<b>131'350.38</b>
<b>71</b>	<b>Wasserversorgung</b>	<b>2'283.25</b>		<b>95'000.00</b>		<b>51'427.08</b>	
<b>710</b>	<b>Wasserversorgung</b>	<b>2'283.25</b>		<b>95'000.00</b>		<b>51'427.08</b>	
<b>7101</b>	<b>Wasserversorgung (Gemeindebetrieb)</b>	<b>2'283.25</b>		<b>95'000.00</b>		<b>51'427.08</b>	
5031.10	Schützenweg Wasser, Sanierung Leitung	2'028.25				51'427.08	
5031.13	Chutzenweg, Sanierung Leitung			10'000.00			
5031.14	Dahlienweg, Sanierung Leitung			20'000.00			
5060.00	Ersatz Wasserzähler			50'000.00			
5291.02	Generelle Wasserplanung GWP, Überarbeitung	255.00		15'000.00			

		Rechnung 2025		Budget 2025		Rechnung 2024	
		Ausgaben	Einnahmen	Ausgaben	Einnahmen	Ausgaben	Einnahmen
<b>72</b>	<b>Abwasserentsorgung</b>			<b>75'000.00</b>		<b>63'487.05</b>	
<b>720</b>	<b>Abwasserentsorgung</b>			<b>75'000.00</b>		<b>63'487.05</b>	
<b>7201</b>	<b>Abwasserentsorgung (Gemeindebetrieb)</b>			<b>75'000.00</b>		<b>63'487.05</b>	
5032.10	Schützenweg Abwasser, Sanierung Leitung					63'487.05	
5032.14	Chutzenweg, Sanierung Leitung			10'000.00			
5032.15	Dahlienweg, Sanierung Leitung			15'000.00			
5060.01	Ersatz Wasserzähler			50'000.00			
<b>79</b>	<b>Raumordnung</b>	<b>9'283.65</b>				<b>16'436.25</b>	
<b>790</b>	<b>Raumordnung</b>	<b>9'283.65</b>				<b>16'436.25</b>	
<b>7900</b>	<b>Raumordnung allgemein</b>	<b>9'283.65</b>				<b>16'436.25</b>	
5290.00	Baureglement und Zonenplan Umsetzung BMBV	9'283.65				16'436.25	
<b>8</b>	<b>Volkswirtschaft Nettoausgaben</b>	<b>1'632.65</b>		<b>175'000.00</b>		<b>75'750.10</b>	
			<b>1'632.65</b>		<b>175'000.00</b>		<b>75'750.10</b>
<b>87</b>	<b>Brennstoffe und Energie</b>	<b>1'632.65</b>		<b>175'000.00</b>		<b>75'750.10</b>	
<b>871</b>	<b>Elektrizität</b>	<b>1'632.65</b>		<b>175'000.00</b>		<b>75'750.10</b>	
<b>8711</b>	<b>Elektriziätsnetz [Gemeindebetrieb]</b>	<b>1'632.65</b>		<b>175'000.00</b>		<b>75'750.10</b>	
5034.17	Schützenweg Elektro, Sanierung Leitung	1'632.65				75'539.10	
5034.21	VK 21 - Unterdorfstrasse Ersatz					211.00	
5034.23	Chutzenweg, Sanierung Netz			10'000.00			
5034.24	Dahlienweg, Sanierung Netz			15'000.00			
5060.00	Anschaffung Smart Meter			150'000.00			
<b>9</b>	<b>Finanzen und Steuern</b>		<b>497'444.75</b>		<b>2'122'000.00</b>		<b>581'078.33</b>
<b>0</b>	<b>Nettoeinnahmen</b>	<b>497'444.75</b>		<b>2'122'000.00</b>		<b>581'078.33</b>	

		Rechnung 2025		Budget 2025		Rechnung 2024	
		Ausgaben	Einnahmen	Ausgaben	Einnahmen	Ausgaben	Einnahmen
99	Nicht aufgeteilte Posten		497'444.75		2'122'000.00		581'078.33
999	Abschluss		497'444.75		2'122'000.00		581'078.33
9990	Abschluss		497'444.75		2'122'000.00		581'078.33
6900.00	Aktivierte Ausgaben		497'444.75		2'122'000.00		581'078.33

## 12.5 Investitionsrechnung nach Sachgruppen

		Rechnung 2025		Budget 2025		Rechnung 2024	
		Ausgaben	Einnahmen	Ausgaben	Einnahmen	Ausgaben	Einnahmen
	<b>Investitionsrechnung</b>	<b>497'444.75</b>	<b>497'444.75</b>	<b>2'122'000.00</b>	<b>2'122'000.00</b>	<b>581'078.33</b>	<b>581'078.33</b>
<b>5</b>	<b>Investitionsausgaben</b>	<b>497'444.75</b>		<b>2'122'000.00</b>		<b>581'078.33</b>	
<b>50</b>	<b>Sachanlagen</b>	<b>487'906.10</b>		<b>2'107'000.00</b>		<b>564'642.08</b>	
<b>501</b>	<b>Strassen/Verkehrswege</b>	<b>88'115.50</b>		<b>100'000.00</b>		<b>179'166.00</b>	
5010.00	Strassen/Verkehrswege	88'115.50		100'000.00		179'166.00	
<b>503</b>	<b>Übriger Tiefbau</b>	<b>3'660.90</b>		<b>60'000.00</b>		<b>190'664.23</b>	
5031.00	Tiefbauten Wasserversorgung	2'028.25		10'000.00		51'427.08	
5032.00	Tiefbauten Abwasserentsorgung			25'000.00		63'487.05	
5034.00	Tiefbauten Elektrizität	1'632.65		25'000.00		75'750.10	
<b>504</b>	<b>Hochbauten</b>	<b>396'129.70</b>		<b>1'697'000.00</b>		<b>194'811.85</b>	
5040.00	Hochbauten	396'129.70		1'697'000.00		194'811.85	
<b>506</b>	<b>Mobilien</b>			<b>250'000.00</b>			
5060.00	Mobilien			250'000.00			
<b>52</b>	<b>Immaterielle Anlagen</b>	<b>9'538.65</b>		<b>15'000.00</b>		<b>16'436.25</b>	
<b>529</b>	<b>Übrige immaterielle Anlagen</b>	<b>9'538.65</b>		<b>15'000.00</b>		<b>16'436.25</b>	
5290.00	Übrige immaterielle Anlagen	9'283.65				16'436.25	
5291.00	Wasserversorgung	255.00		15'000.00			
<b>6</b>	<b>Investitionseinnahmen</b>		<b>497'444.75</b>		<b>2'122'000.00</b>		<b>581'078.33</b>
<b>69</b>	<b>Übertrag an Bilanz</b>		<b>497'444.75</b>		<b>2'122'000.00</b>		<b>581'078.33</b>
<b>690</b>	<b>Aktivierungen</b>		<b>497'444.75</b>		<b>2'122'000.00</b>		<b>581'078.33</b>
6900.00	Aktivierte Ausgaben		497'444.75		2'122'000.00		581'078.33
	<b>Nettoinvestitionen</b>	<b>497'444.75</b>		<b>2'122'000.00</b>		<b>581'078.33</b>	